

titre du document

L'école après les cours

éditeur

Direction générale de l'enseignement scolaire

date de parution

Novembre 2007

conception / réalisation

Délégation à la communication

illustrations

Nicolas Demongeot

impression

MEN - 2 000 expl.



L'école après les cours



)) des animations

du jeudi 22 novembre

au dimanche 25 novembre 2007



ministère
éducation
nationale



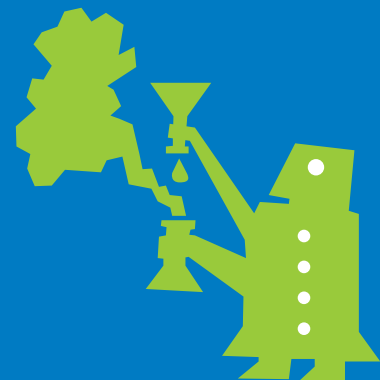
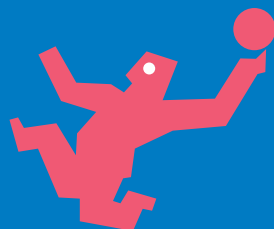

Pratique sportive

Du rugby au handball

De la Coupe du monde de rugby au championnat du monde de handball féminin.

- **École de la Porte d'Ivry**
13^{ème} - académie de Paris
- **Collège André Malraux**
Asnières - académie de Versailles
- **Lycée-Erea Toulouse Lautrec**
Vaucresson - académie de Versailles

En présence des athlètes :

Handball : **Sandrine Mariot Delerce**, ancienne capitaine de l'équipe de France et une joueuse de l'équipe de France.

Rugby : **Stéphane Glas** et **David Skrela**, joueurs de l'équipe de France.

Et de jeunes officiels de l'UNSS :

du **collège Les Prunais**, à Villiers-sur-Marne et du **lycée Cherioux** à Vitry, académie de Créteil

Apprendre autrement

Une animation scientifique à l'école primaire

- **École Pierre de Coubertin**
Villeneuve-La-Garenne - académie de Versailles

Les élèves d'une classe de CM2, encadrés par leur enseignant, proposent différentes manipulations destinées à illustrer la démarche scientifique à l'école élémentaire.

La classe virtuelle

- **École Pierre de Coubertin**
Villeneuve-La-Garenne - académie de Versailles
- **France 5** et le **CNDP**

Les élèves travaillent le conte et le documentaire à partir des vidéos du site .tv.

Vendredi 23 novembre



Maîtrise de soi



L'escrime en milieu scolaire

- **Collège Christine de Pisan**
Aulnay-sous-Bois - académie
de Créteil
- **Fédération française d'escrime**

Des collégiens, dirigés par leur maître d'armes, font une démonstration de la pratique de l'escrime. Ils portent un équipement et un fleuret adaptés au milieu scolaire.

Éduquer à la conduite d'un deux-roues motorisé

- **Ministère de l'Éducation nationale**
- **Société Honda**

Vous pouvez tester votre connaissance du code de la route et découvrir la conduite d'un cyclomoteur grâce à un simulateur de conduite deux-roues motorisé.



Pratique artistique

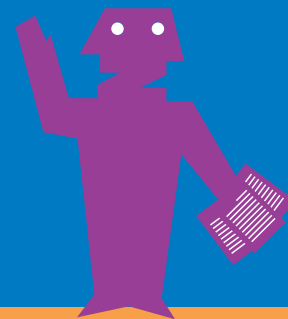

Du chant choral au théâtre

- **École élémentaire Félix Faure**
15^{ème} - académie de Paris
- **Lycée Fénelon**
6^{ème} - académie de Paris

La chorale de l'école élémentaire présente une démarche artistique à travers l'interprétation de chansons. Le répertoire proposé reflète la variété d'un patrimoine que les élèves apprennent à l'école et qu'ils font partager à leur public.

Les élèves de seconde de l'option théâtre-art dramatique, encadrés par leur professeur et une comédienne, proposent des exercices sur le chœur antique.

matin

après-midi

Samedi 24 novembre



Atelier
de culture
scientifique

Bougez vert ! Un développement durable des transports ?

- Association **Explor@ dome**
- **Ministère de l'Éducation nationale**

L'exposition « Bougez vert ! un développement durable des transports ? » invite petits et grands à découvrir les problématiques environnementales liées aux transports.

Deux ateliers pour les 7 - 14 ans

Un atelier multimédia permet aux jeunes de créer leur voiture idéale et de découvrir s'ils sont ou seront des « auto-éco-citoyens ».

Un atelier scientifique permet aux jeunes d'expérimenter le « vélo de l'énergie ».

matin

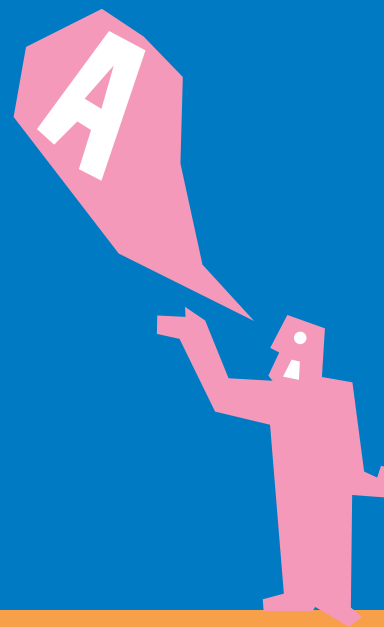

Pratique
artistique

Initiation au Slam

- **Slam productions** et les artistes **Pilote Le Hot**, le **Schtroumpf poète**, **Yass** et **Catherine Duval**
- **Ministère de l'Éducation nationale**
- **Collège Dorval**
Orly - académie de Créteil

Des collégiens, encadrés par les artistes de Slam productions, composent en atelier des poèmes sur le thème du voyage qu'ils déclament ensuite, devant le public, lors d'une scène Slam.

après-midi

Dimanche 25 novembre

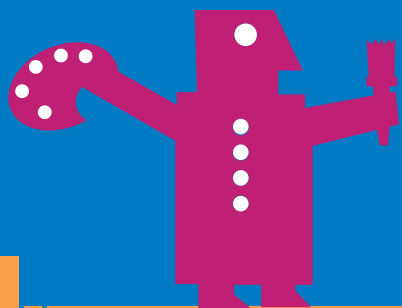

Pratique
artistique

Arts visuels et rendez-vous d'artistes

- École maternelle et élémentaire du XV^e arrondissement de Paris
- Les artistes peintres :
Esti Lévy, Frédérique Bertrand
et **Feli Machi**

Les peintres exposent des œuvres et les enfants s'en inspirent pour créer eux-mêmes. Avec les conseils des artistes, ils expérimentent des techniques, jouent avec des matériaux et des formes.

Spectacle vivant



Poésie en liberté

- Association **Poésie en liberté**
Les comédiens, **Caroline Beaune**
et **Georges Caudron**
et les musiciens **Julie Dutoit**
(violoncelle) et **Stéphane Routtier**
(saxophone et flûte traversière)
- **Ministère de l'Éducation nationale**

Deux comédiens, accompagnés par des musiciens, interprètent des poèmes écrits par des lycéens de pays francophones, poèmes primés par un jury de jeunes.

Scène Slam

- **Slam productions**
- **Ministère de l'Éducation nationale**

Lors d'une scène Slam, des poètes slameurs présentent leur travail devant le public.

après-midi

matin

L'accompagnement éducatif



)) L'accompagnement éducatif, un nouveau dispositif

Ce nouveau dispositif offre aux élèves, après les heures de cours, l'encadrement de leur travail personnel ainsi que la possibilité de pratiquer des activités sportives, culturelles ou artistiques.

)) Les élèves concernés

L'accompagnement éducatif est proposé à **tous les élèves** volontaires, de la 6^{ème} à la 3^{ème}. Les élèves de 6^{ème} doivent pouvoir en bénéficier largement, afin de faciliter leur adaptation au collège. En 2007-2008, le dispositif concerne l'ensemble des collèges de l'éducation prioritaire.

)) Les horaires

D'une durée indicative de 2 heures, l'accompagnement éducatif est organisé en fin de journée après la classe, quatre jours par semaine.

)) Les lieux

Les activités se déroulent dans les locaux scolaires. Certaines activités sportives ou culturelles peuvent avoir lieu à l'extérieur.

)) Les activités

Trois domaines éducatifs sont proposés :

- l'aide aux devoirs et aux leçons,
- la pratique sportive,
- la pratique artistique et culturelle.

Les trois domaines sont offerts, mais la part respective de chacun d'entre eux peut varier au cours de la semaine et pendant l'année, selon les formules adaptées à l'établissement.

L'accompagnement éducatif doit favoriser l'accès des élèves aux techniques usuelles de l'information et de la communication ainsi qu'aux ressources du centre de documentation et d'information.

Rentrée 2008 : tous les collèges.

Rentrée 2009 : les écoles primaires.

Pour plus d'information, consulter

- le site du ministère de l'éducation nationale www.education.gouv.fr
- le site de votre académie