

**MOYENS ET COÛTS
DE L'ÉDUCATION**

**Le compte
de l'éducation
et le compte
de l'éducation
supérieure
Années 1995 à 1998**

les dossiers

Ministère de l'Éducation nationale,
de la Recherche et de la Technologie
Direction de la programmation et du développement

Ministère de l'Éducation nationale,
de la Recherche et de la Technologie
Direction de la programmation et du développement
3/5 boulevard Pasteur 75015 Paris

Directeur de publication : **Michel GARNIER**

les dossiers

Responsable de ce numéro : **Christine RAGOUCY**

DPD – Bureau de l'édition et de la diffusion
Service ventes
58 boulevard du Lycée 92170 Vanves
Téléphone : 01 55 55 72 04

Prix : 95 Francs (14,48 euros)

Centre de documentation de la DPD
Téléphone : 01 55 55 73 58
01 55 55 73 61

*Le compte de l'éducation
et le compte de l'éducation supérieure*
Années 1995 à 1998

**Odile MESNARD
Christine RAGOUCY
Christian BERREUR**

Ministère de l'Éducation nationale,
de la Recherche et de la Technologie

Direction de la programmation et du développement

PREFACE

Comme chaque année, nous vous présentons une nouvelle édition du compte de l'éducation relative aux années 1995 à 1998 qui reprend les principes retenus pour les Dossiers E & F n° 8 (comptes annuels de 1974 à 1988), n° 13 (1985 à 1990), n° 19 (1987 à 1991), n° 34 (1988 à 1992), n° 49 (1989 à 1993), n° 60 (1991 à 1994), n° 76 (1992 à 1995) n°93 (1993 à 1996) et n°105 (1994 à 1997) dont il actualise en partie les données.

Compte satellite du cadre central de la Comptabilité nationale, cohérent et articulé avec ce dernier, le compte de l'éducation rassemble et organise en un cadre synthétique l'ensemble des statistiques et données comptables relatives à la dépense d'éducation, à son financement et aux coûts de production des activités du domaine. La méthode utilisée est publiée dans le Dossier E & F n° 7.

Ce document présente également l'édition du compte de l'éducation supérieure. Sous-compte du compte de l'éducation, il poursuit des objectifs similaires et est construit selon les mêmes principes. Il est établi uniquement pour la métropole.

Les séries détaillées de comptes annuels sont établies chaque année par la Direction de la Programmation et du Développement (DPD) du Ministère de l'Éducation nationale, de la Recherche et de la Technologie.

Dans ce document, seuls les tableaux relatifs à l'année 1995 se rapportent à un compte définitif. Les séries de comptes annuels de 1996 à 1998 sont provisoires et reposent partiellement sur des estimations, généralement révisées et améliorées chaque année. Exceptionnellement le compte définitif de 1995 de cette édition ainsi que le compte provisoire 1996 ont déjà été présentés dans l'édition précédente. En revanche, le compte provisoire 1997, présenté cette année, a évolué par rapport au compte provisoire 1997 de l'édition précédente. Le compte provisoire de 1998 fait cette année l'objet d'une première estimation.

SOMMAIRE

LE COMPTE DE L'ÉDUCATION

LA DÉPENSE D'ÉDUCATION EN 1998

<i>La dépense d'éducation en 1998 représente 10 300 F par habitant et 7,2 % du PIB.....</i>	page 11
<i>La dépense moyenne par élève : 37 200 F</i>	
<i>. La dépense moyenne par élève dans le premier degré en francs</i>	page 12
<i>. La dépense moyenne par élève dans le second degré en francs</i>	page 12
<i>. La dépense moyenne par élève dans le supérieur en francs</i>	page 12
<i>Le coût de quelques scolarités types</i>	page 13
<i>Évolution de 1985 à 1998 de la structure de la dépense d'enseignement par activité.....</i>	page 15
<i>. La dépense pour les activités d'éducation</i>	
<i>Les dépenses d'éducation : surtout des dépenses de personnel</i>	page 16
<i>. Les coûts de production des activités</i>	
<i>L'État est le principal financeur du système éducatif</i>	page 16
<i>. Le financement de la dépense d'éducation</i>	

SOURCES, DÉFINITIONS ET MÉTHODOLOGIE

<i>Un compte satellite de la comptabilité nationale</i>	page 19
<i>Le domaine de l'éducation</i>	page 20
<i>La structure générale du compte</i>	page 21
<i>Les activités</i>	page 22
<i>Les unités de financement</i>	page 23
<i>Les unités de production</i>	page 24
<i>Les opérations économiques</i>	page 25
<i>Les tableaux constituant le compte de l'éducation</i>	page 26
<i>Les sources d'information et la méthode de travail</i>	page 27
<i>Le cadre central de la comptabilité nationale et les comptes satellites</i>	page 28
<i>Les comptes satellites : un exemple d'intersection</i>	page 29

LE COMPTE DE L'ÉDUCATION SUPÉRIEURE

LA DÉPENSE D'ÉDUCATION SUPÉRIEURE EN 1998

<i>La dépense d'éducation supérieure en 1998 s'élève à 104,9 milliards de francs, elle représente 1 800 F par habitant et 1,2 % du PIB.....</i>	page 33
<i>Les activités de formation représentent 84 % de la dépense d'éducation supérieure.....</i>	page 34
<i>Les dépenses d'éducation supérieure sont surtout des dépenses de personnel.....</i>	page 34
<i>Le ministère chargé de l'Éducation nationale, de l'Enseignement supérieur et de la Recherche est, en 1998, le principal financeur du système d'enseignement supérieur.....</i>	page 35

SOURCES, DÉFINITIONS ET MÉTHODOLOGIE

<i>Le compte de l'éducation supérieure, un sous-compte du compte de l'éducation...</i>	page 37
<i>Les activités d'enseignement post-secondaire.....</i>	page 38
<i>La dépense intérieure d'éducation supérieure (DIEsup).....</i>	page 39
<i>Financement initial et financement final.....</i>	page 39
GLOSSAIRE.....	page 41

LES COMPTES ANNUELS DE 1995 A 1998

LE COMPTE DE L'ÉDUCATION

<i>Année 1995</i>	page 47
<i>Année 1996</i>	page 67
<i>Année 1997</i>	page 87
<i>Année 1998</i>	page 107

LE COMPTE DE L'ÉDUCATION SUPÉRIEURE

<i>Année 1995</i>	page 129
<i>Année 1996</i>	page 141
<i>Année 1997</i>	page 153
<i>Année 1998</i>	page 165

LE COMPTE DE L'ÉDUCATION

La dépense d'éducation en 1998

La dépense d'éducation représente 10 300 F par habitant et 7,2 % du PIB en 1998

En 1998, la dépense intérieure d'éducation - mesure de l'effort consenti par la collectivité nationale pour le fonctionnement et le développement du système éducatif en France métropolitaine - est de 607 milliards de francs. Cet effort peut être précisé à partir des trois éléments suivants : la dépense d'éducation est de 10 300 F par habitant ou de 37 200 F par élève ou encore représente 7,2 % du produit intérieur brut en 1998.

Depuis 1990, la dépense d'éducation augmente plus vite que le PIB, sauf en 1994, en 1997 et en 1998. En effet, en 1998, la croissance annuelle du PIB est deux fois supérieure à celle de la DIE (dépense intérieure d'éducation) à prix constants : + 3,2 % pour le PIB et + 1,6 % pour la dépense d'éducation, expliquant la baisse de la part de la DIE dans le PIB. Celle-ci est passée, de 1990 à 1993, de 6,5 % du PIB à 7,4 %. De 1994 à 1997, elle se stabilise à 7,3 % avant de subir une légère baisse en 1998 où elle représente 7,2 % du PIB. Depuis 1987, la part des dépenses du ministère de l'Éducation nationale (sections scolaire et supérieur) dans le budget de l'État s'accroît sensiblement, passant de 19 % à 21,8 %.

Tableau 1 - Évolution de la part de la Dépense Intérieure d'Éducation dans le PIB

Années	DIE prix courants en milliards	DIE % par rapport au PIB	Dépense de l'État prix courants	Part de l'État (%) par rapport au PIB	Part du MEN (%) dans la dépense de l'État	DIE prix 1998 en milliards	Croissance annuelle de la DIE (%) (prix 1998)	Croissance annuelle du PIB (%)
1974	81,7	6,3	53,9	4,1	20,5	319,3		
1975	95,9	6,5	61,7	4,2	20,8	332,0	4,0	-0,3
1976	110,9	6,5	74,1	4,4	21,3	345,2	4,0	4,2
1977	125,4	6,5	83,9	4,4	21,5	357,3	3,5	3,2
1978	141,1	6,5	95,0	4,4	20,9	365,1	2,2	3,4
1979	158,7	6,4	106,8	4,3	20,5	373,0	2,2	3,2
1980	180,8	6,4	121,8	4,3	19,9	381,5	2,3	1,6
1981	208,6	6,6	139,0	4,4	19,2	395,1	3,6	1,2
1982	245,9	6,8	165,4	4,6	19,4	417,0	5,5	2,5
1983	271,7	6,8	181,8	4,5	19,3	419,9	0,7	0,7
1984	296,2	6,8	197,7	4,5	19,4	425,9	1,4	1,3
1985	319,3	6,8	210,3	4,5	19,2	434,1	1,9	1,9
1986	335,6	6,6	216,7	4,3	18,8	433,7	-0,1	2,5
1987	347,6	6,5	221,1	4,1	19,0	436,4	0,6	2,3
1988	369,1	6,4	231,4	4,0	19,4	450,5	3,2	4,5
1989	395,8	6,4	240,0	3,9	19,9	468,9	4,1	4,3
1990	425,5	6,5	264,7	4,1	20,2	489,0	4,3	2,5
1991	460,4	6,8	279,0	4,1	20,4	512,2	4,7	0,8
1992	487,2	7,1	304,8	4,4	20,4	541,8	5,8	1,2
1993	521,5	7,4	320,4	4,5	20,7	554,5	2,3	-1,3
1994	539,5	7,3	329,1	4,5	20,8	564,9	1,9	2,8
1995	560,2	7,3	342,2	4,5	21,0	577,6	2,2	2,1
1996	576,3	7,3	352,7	4,5	21,1	587,3	1,7	1,6
1997	592,5	7,3	361,4	4,4	21,4	597,7	1,8	2,3
1998	607,3	7,2	370,7	4,4	21,8	607,3	1,6	3,2

Les séries "au prix de 1998" sont obtenues en multipliant les dépenses exprimées aux prix de l'année courante par un coefficient estimé à partir de l'évolution de l'indice de prix du PIB au prix de 1998 établi par l'INSEE. Ces séries représentent l'évolution des dépenses "en volume", c'est-à-dire en excluant les effets de la hausse des prix.

Graphique 1 - Évolution de la part de la dépense intérieure d'éducation dans le PIB

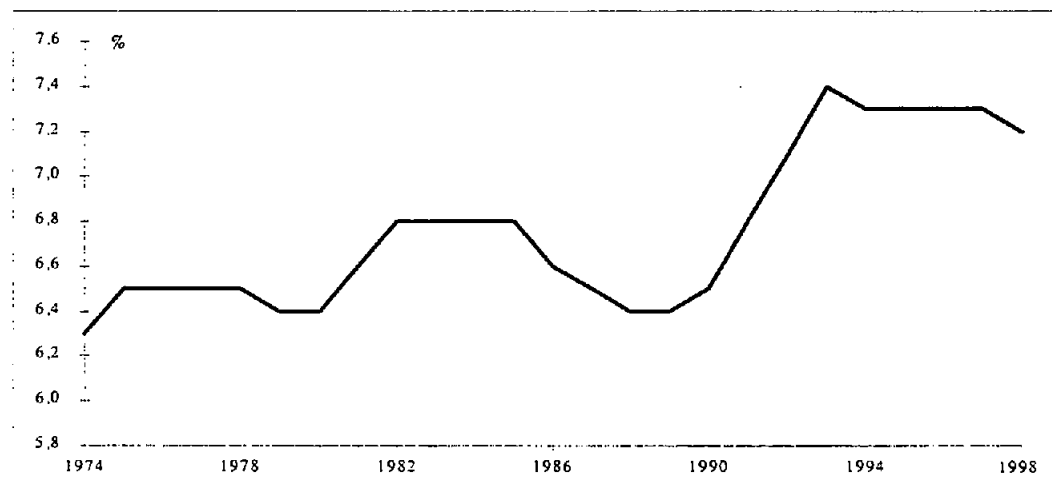

Lecture : les sections ascendantes de la courbe signifient que la croissance de la dépense d'éducation a été supérieure à celle du PIB.

La dépense moyenne par élève : 37 200 F

La dépense d'éducation moyenne par élève s'élève à 37 200 F.

Les différences constatées entre les dépenses moyennes par élève s'expliquent notamment par des différences dans l'encadrement : nombre d'heures d'enseignement par élève et coût de ces heures lié au statut des personnels et à la taille des classes.

Dans le premier degré

L'organisation de l'enseignement dans les classes maternelles et les classes primaires est la même. Le coût d'un élève de préélémentaire (24 600 F) est proche de celui d'un élève d'élémentaire (24 800 F).

La dépense moyenne par élève dans le premier degré (en francs)

1998	Préélémentaire	Élémentaire
dépense moyenne	24 600	24 800

Dans le second degré

Les écarts résultent des différences de taux d'encadrement, de statut des enseignants (rémunérations et obligations de service), des caractéristiques de chaque type d'enseignement (matériel pour l'enseignement technique et professionnel) et de l'importance relative des investissements réalisés.

La dépense moyenne en premier cycle (41 500 F) est plus faible que dans le second cycle général et technologique (52 300 F) ; les élèves y sont pourtant moins nombreux par classe, mais le corps enseignant a une structure différente de celle du second cycle général où l'on trouve une majorité de certifiés et d'agrégés. Par ailleurs, l'enseignement dans les collèges étant un enseignement surtout général, les autres dépenses de fonctionnement et d'investissement sont moins élevées que dans le second cycle.

La dépense moyenne par élève dans le second degré (en francs)

1998	1er cycle	2nd cycle Gal et technologique	2nd cycle professionnel
Dépense moyenne	41 500	52 300	54 500

La dépense moyenne pour le second cycle général et technologique (52 300 F) peut être décomposée entre les deux filières, soit 48 300 F pour le cycle général et 61 700 F pour le cycle technologique. Cette différence de coût s'explique par un encadrement plus important en enseignement technologique (dédoublage des divisions) et par des dépenses de fonctionnement et d'investissement plus élevées (notamment pour le technique du secteur production).

La dépense moyenne par élève de second cycle professionnel (54 500 F) se situe entre celle d'un élève de second cycle général et celle d'un élève de second cycle technologique. Elle reflète, d'une part, un meilleur encadrement que dans le second cycle général et, d'autre part, une composition du corps enseignant différente de celle de l'enseignement technologique.

Dans le supérieur

La dépense moyenne par étudiant (ensemble du supérieur, y compris les écoles dépendant d'autres ministères ainsi que les établissements privés, comme pour les autres degrés d'enseignement) s'élève à 50 400 F. Les effectifs d'étudiants pris en compte sont ceux des inscrits administratifs en début d'année. Certaines aides directes ou indirectes financées par l'État n'apparaissent pas dans la DIE définie dans ce document car elles sont, ou bien d'ordre fiscal (majoration du quotient familial), ou bien non directement liées au statut étudiant (allocation logement social). Leur prise en compte porterait le coût moyen d'un étudiant pour la nation, en 1998, de 50 400 F à 57 900 F.

La dépense moyenne par élève dans le supérieur (en francs)

1998	STS	CPGE	Universités*	Ingénieur universitaire	IUT
dépense moyenne	64 500	77 800	39 000	76 500	53 800

* Universités hors IUT et hors écoles d'ingénieurs dépendantes des universités. Ces deux dernières catégories apparaissent dans les deux colonnes suivantes.

université (hors IUT) de 39 000 F. Ces différences sont surtout liées à des différences d'encadrement (personnel d'enseignement et non enseignant relativement plus nombreux en IUT qu'en université).

Le coût de quelques scolarités types

Le cumul des dépenses moyennes pour une année scolaire donnée permet de calculer des dépenses théoriques pour une scolarité. Ces dépenses théoriques correspondent à ce que coûterait en moyenne une scolarité 1) si elle se déroulait selon la séquence choisie (nombre de redoublements) et 2) si elle était valorisée aux prix 1998. En adoptant ces conventions, le coût d'un bachelier n'ayant pas redoublé et ayant fait trois ans de préélémentaire est de 520 700 F ; celui d'une scolarité menant à un BEP (en quatorze ans) est de 472 800 F.

Les autres scolarités types 1998 mentionnées dans le tableau II, qui s'effectuent sur des durées de seize ans pour le bac professionnel, de dix-huit ans pour la licence et de vingt ans pour une scolarité s'achevant dans une école d'ingénieurs dépendante des universités, s'échelonnent entre

581 800 F pour le bac professionnel, 637 700 F pour la licence et 905 600 F pour le diplôme d'ingénieur universitaire. Il faut cependant relativiser cette hiérarchisation des dépenses théoriques des différentes scolarités types. Lorsque l'on prend en compte les redoublements les plus fréquemment rencontrés dans ces diverses scolarités, la dépense théorique moyenne par élève est augmentée de 16,5 % pour le bac professionnel en deux ans avec deux redoublements dans le secondaire et de 6 % seulement pour la licence (avec un redoublement dans le supérieur).

Ainsi, pour l'année 1998, le coût d'une scolarité s'effectuant sur une durée de seize ans menant soit à un BEP en intégrant deux redoublements, soit à un bac général et technologique en intégrant un redoublement est d'environ 573 000 F. Une scolarité de dix-huit ans, comprenant deux années de redoublement, menant à un bac professionnel coûte environ 18 % de plus, soit 677 800 F.

Globalement, entre 1986 et 1998, la dépense moyenne par élève ou étudiant a augmenté d'un peu plus de 35 % à prix constants (soit plus de 2,5 % par an) et la dépense pour une scolarité menant à un bac général et technologique de 2,5 % par an.

Tableau II - Dépense moyenne théorique pour quelques scolarités types (aux prix de 1998)

Dépense moyenne par élève et par an pour les différents niveaux et filières de scolarité

	1er degré		2nd degré			Enseignements supérieurs				
	Maternelle	Primaire	1er cycle	2nd cycle		Tous niveaux (1 ^{er} et/ou 2 ^{es} et/ou 3 ^{es} cycle)		UNIVERSITES		
				Gal. Techn.	Prof.	STS *	CPGE *	IUT	Ecoles d'ingénieurs **	Autres ***
Dép théorique annuelle / élève 1986 (en francs, aux prix de 1998)	16 000	19 700	30 700	39 300	39 000	44 200	59 700	55 300	91 000	34 600
Dép théorique annuelle / élève 1998 (en francs, aux prix de 1998)	24 600	24 800	41 500	52 300	54 500	64 500	77 700	53 800	76 500	39 000

Lecture : le tableau donne la dépense moyenne en 1986 et 1998 par élève et par an pour les différents niveaux et filières de scolarité. Ces dépenses sont exprimées en francs 1998.

* En 1986, le coût moyen d'un élève de STS et celui d'un élève de CPGE est déterminé à partir d'une estimation, au demeurant fragile, du coût moyen d'un élève de post-baccalauréat, soit 47 900 F. En 1998, le coût moyen des élèves des classes supérieures des lycées est une moyenne pondérée entre 64 500 F et 77 700 F, soit 67 800 F.

** Ecoles d'ingénieurs dépendantes des universités

*** Autres universités : universités hors IUT et hors écoles d'ingénieurs dépendantes des universités

Quelques scolarités types, parcours et dépenses théoriques (en francs, aux prix de 1998)

		Maternelle	Primaire	1er cycle	2nd cycle Général Techno- logique	2nd cycle Profes- sionnel	STS *	CPGE *	IUT	Ecoles d'ingénieurs	Autres universités*	Durée totale Dépense totale	Redou- blement éventuel
CAP 3 ans	1986	3 ans	5 ans	2 ans		3 ans						13 ans	1 en prim + 1 prof
		48 000	98 500	61 400		117 000						324 900	58 700
BEP 2 ans	1986	3 ans	5 ans	4 ans		2 ans						14 ans	1 1° cycle + 1 prof.
		48 000	98 500	122 800		78 000						347 300	69 700
	1998	3 ans	5 ans	4 ans		2 ans						14 ans	1 1° cycle + 1 prof.
		73 800	124 000	166 000		109 600						472 800	96 000
Bac Professionnel	1998	3 ans	5 ans	4 ans		4 ans						16 ans	1 1° cycle + 1 prof
		73 800	124 000	166 000		218 000						581 800	96 000
Bac Général et Technolo- gique	1986	3 ans	5 ans	4 ans	3 ans							15 ans	1 en 2nd cycle
		48 000	98 500	122 800	117 900							387 200	39 300
	1998	3 ans	5 ans	4 ans	3 ans							15 ans	1 en 2nd cycle
		73 800	124 000	166 000	156 900							520 700	52 300
BTS	1986	3 ans	5 ans	4 ans	3 ans		2 ans					17 ans	1 en 2nd cycle
		48 000	98 500	122 800	117 900		88 400					475 600	39 300
	1998	3 ans	5 ans	4 ans	3 ans		2 ans					17 ans	1 en 2nd cycle
		73 800	124 000	166 000	156 900		129 000					649 700	52 300
DUT	1986	3 ans	5 ans	4 ans	3 ans			2 ans				17 ans	
		48 000	98 500	122 800	117 900			110 600				497 800	
	1998	3 ans	5 ans	4 ans	3 ans			2 ans				17 ans	
		73 800	124 000	166 000	156 900			107 600				628 300	
Licence	1986	3 ans	5 ans	4 ans	3 ans					3 ans		18 ans	1 en Université
		48 000	98 500	122 800	117 900					103 800		491 000	34 600
	1998	3 ans	5 ans	4 ans	3 ans					3 ans		18 ans	1 en Université
		73 800	124 000	166 000	156 900					117 000		637 700	39 000
Diplôme d'ingénieur universitaire	1986	3 ans	5 ans	4 ans	3 ans		2 ans		3 ans			20 ans	1 en CPGE
		48 000	98 500	122 800	117 900		119 400		273 000			779 600	59 700
	1998	3 ans	5 ans	4 ans	3 ans		2 ans		3 ans			20 ans	1 en CPGE
		73 800	124 000	166 000	156 900		155 400		229 500			905 600	77 700

Lecture : le tableau, en utilisant les dépenses théoriques de base affichées au bas de la page précédente, recompose le coût des différentes scolarités types de 1986 et 1998 exprimé au coût de 1998 (dépenses théoriques pour une scolarité et non coût d'un parcours réel).

Les scolarités types affichées illustrent les tendances marquantes des diverses scolarités et incluent donc, le cas échéant, un ou plusieurs redoublements. Ainsi, une scolarité en 1998, allant de la maternelle au baccalauréat professionnel, en seize ans, inclut le plus fréquemment deux redoublements (un en premier cycle et un lors du second cycle professionnel).

La dépense théorique pour une telle scolarité, exprimée aux prix de 1998, s'élève donc à :

- maternelle (trois ans) : $3 * 24\ 600\ F = 73\ 800\ F$
- + primaire (cinq ans) : $5 * 24\ 800\ F = 124\ 000\ F$
- + second degré, premier cycle (quatre ans) : $4 * 41\ 500\ F = 166\ 000\ F$
- + second degré, second cycle professionnel (quatre ans) : $4 * 54\ 500\ F = 218\ 000\ F$
- Durée totale de scolarité : seize ans. Dépense totale : 581 800 F

Redoublements éventuels :

- un redoublement en premier cycle : $1 * 41\ 500\ F = 41\ 500\ F$
- + un redoublement en second degré second cycle professionnel : $1 * 54\ 500\ F = 54\ 500\ F$
- soit au total 96 000 F.

La dépense d'enseignement de 1985 à 1998 : hausse du supérieur, maintien du second degré, baisse du premier degré

Sur les 607 milliards de francs dépensés en 1998, 498,1 milliards, soit 82 %, l'ont été pour des activités d'enseignement. Les 18 % restants sont utilisés à l'organisation du système d'enseignement (administration générale, orientation, recherche et documentation

pédagogique : 13,3 milliards de francs), à faciliter la fréquentation scolaire (cantines et internats, médecine et transports scolaires : 61,1 milliards de francs), à répondre aux demandes des institutions (achat de livres, fournitures scolaires, vêtements spécifiques : 22,7 milliards de francs) et à rémunérer les personnels de l'éducation en formation : 12,1 milliards de francs.

A l'intérieur des dépenses pour les activités d'enseignement, la part des dépenses relatives au second degré est prédominante (41,2 %). La part des dépenses consacrées à l'enseignement supérieur s'accroît sensiblement en une dizaine d'années passant de 13,6 % en 1985 à 16,5 % en 1998.

Graphique II - La dépense pour les activités d'éducation en 1998

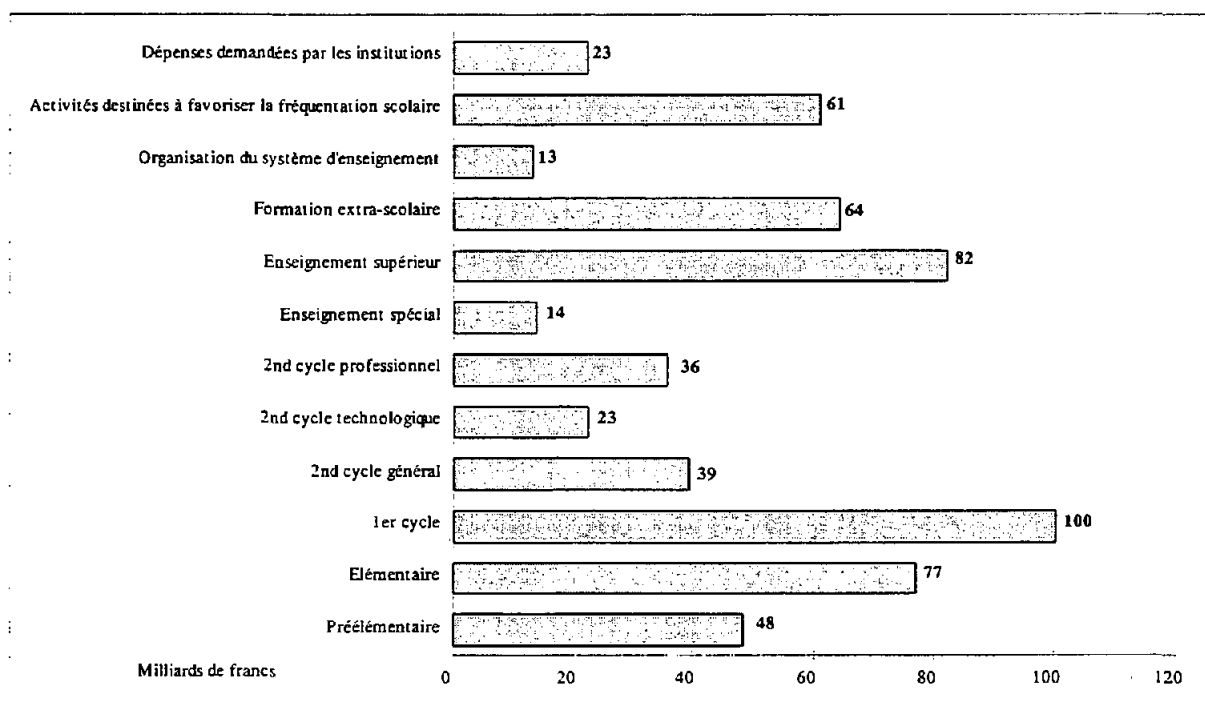

Organisation du système d'enseignement : administration, orientation, documentation pédagogique et recherche sur l'éducation.

Activités destinées à favoriser la fréquentation scolaire : cantines et internats, médecine scolaire et transports scolaires.

Dépenses demandées par les institutions : fournitures scolaires et habillement.

Non représenté sur le graphique : apprentissage, enseignement artistique et rémunérations des personnels d'éducation et formation.

Tableau III - Évolution de la structure des coûts des activités d'enseignement (en %)

Activités	1985	1990	1997	1998
1er degré	29,8	27,8	26,2	26,5
2nd degré	41,6	41,8	41,2	41,2
Supérieur	13,6	15,0	16,6	16,5
Extra-scolaire	12,9	13,1	13,1	12,9
Autres *	2,1	2,3	2,9	2,9
Enseignement	100,0	100,0	100,0	100,0

* enseignement artistique, apprentissage

Les dépenses d'éducation : surtout des dépenses de personnel

Le graphique III montre l'évolution de la structure des coûts de production, autrement dit des dépenses effectuées non par les financeurs mais par les "unités de production", c'est-à-dire les établissements scolaires et universitaires. Ces coûts ne comprennent donc pas les transports scolaires, les fournitures, l'habillement des élèves et les rémunérations des personnels d'éducation en formation.

Les dépenses de personnel représentent 77,7 % en 1998, prépondérance qui s'explique par la nature même de l'activité d'enseignement

fortement consommatrice de personnel. Pour cette même activité, les consommations intermédiaires (fonctionnement) sont réduites (chauffage, éclairage, petit matériel, etc.). Elles sont plus élevées dans le cadre d'activités annexes telles que les cantines et internats.

Les investissements (constructions, grosses réparations, achat de matériel) représentent 7,5 % des dépenses des établissements (soit 42 milliards de francs), alors que cette part s'élevait en 1978 à 7,8 % des coûts de production.

Depuis le début des années 80, on note cependant une remontée de l'effort d'investissement à destination principalement des établissements du secondaire et du supérieur.

Graphique III - Évolution de la structure des coûts de production

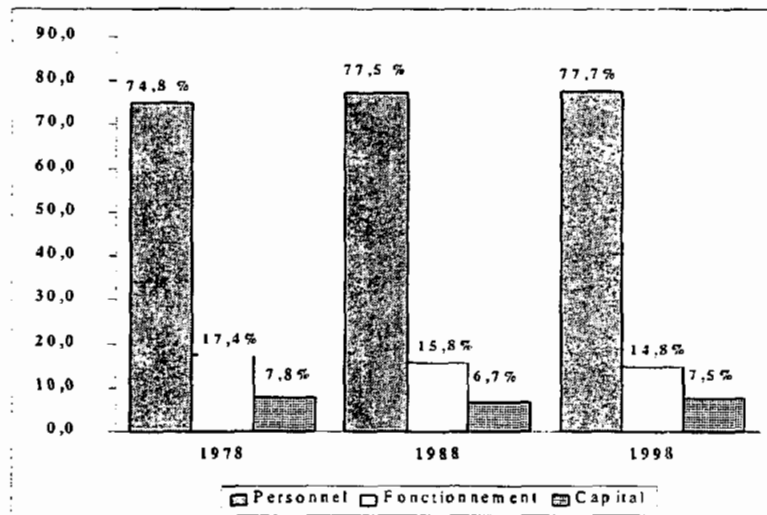

L'État est le principal financeur du système éducatif, les col- lectivités territoriales assurant 20 % de son financement

La structure du financement « initial », c'est-à-dire ce qui est à la charge effective des financeurs avant transferts entre les différents agents économiques (voir Sources, définitions, méthodologie) - est assurée essentiellement par l'État (64,7 %) et les collectivités territoriales (20,4 %) (Graphique IV).

Ce poids de l'État s'explique par sa part prépondérante dans le financement des rémunérations des personnels, premier poste de

dépense du système éducatif.

Par ailleurs, l'État transfère des subventions d'investissement vers les collectivités territoriales et des bourses d'études vers les ménages.

Au sein de l'État, le ministère de l'Éducation nationale est le principal financeur (56,7 % du financement initial total en incluant les charges sociales rattachées payées sur le budget des charges communes et correspondant aux charges sociales employeur de l'État). Le financement provenant d'autres ministères s'élève à 8 % du total.

Parmi les collectivités territoriales, les communes sont le plus gros financeur (12,5 %). Elles ont la charge, en particulier, des rémunérations des

personnels non enseignants du premier degré, du fonctionnement et de l'investissement des écoles.

Les entreprises, par le biais du financement de la formation continue (hors les salaires des stagiaires) et de la taxe d'apprentissage (respectivement 1,2 % et 0,5 % de leur masse salariale), contribuent, à hauteur de 5,8 %, à la dépense d'éducation.

Les ménages sont, avec 6,9 % du financement initial - avant transfert des bourses de l'État et des allocations des caisses d'allocations familiales -, le troisième financeur après le

ministère de l'Éducation nationale et les collectivités territoriales.

Les caisses d'allocations familiales (CAF), notamment par le biais de l'allocation de rentrée scolaire financent l'éducation à hauteur de 1,5 %.

La part respective de chaque financeur tend à évoluer. En particulier, l'État voit sa part diminuer (69,1% en 1980, 64,7% en 1998) au profit des collectivités territoriales (14,3% en 1980, 20,4% en 1998). Ceci résulte d'une part des lois de décentralisation pour le second degré et la formation professionnelle et d'autre part du plan Universités 2000 pour le supérieur.

Graphique IV - Évolution de la structure des financeurs initiaux

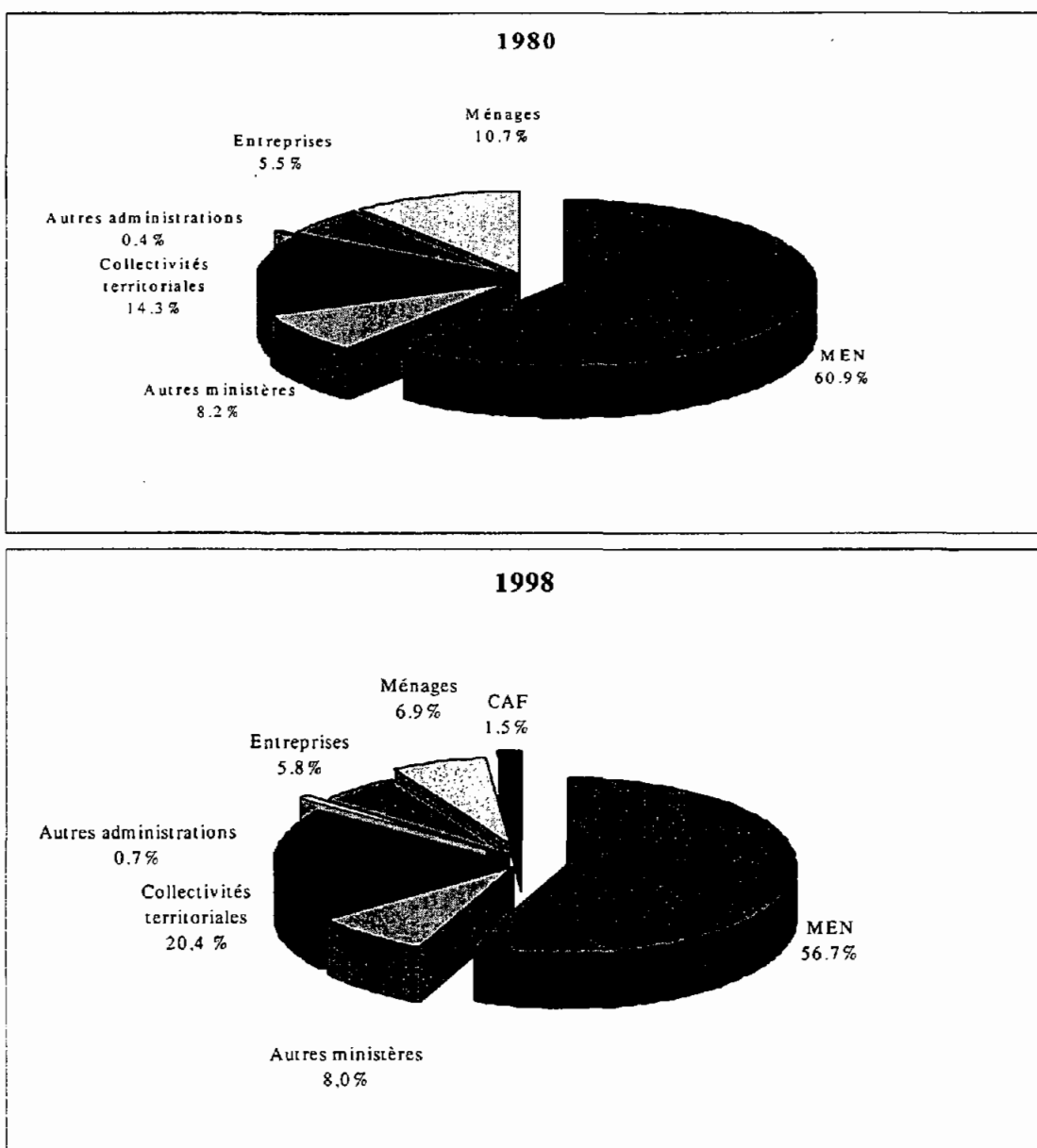

Sources, définitions et méthodologie

Le compte de l'éducation : un compte satellite de la comptabilité nationale

Le cadre central de la comptabilité nationale donne une description de l'ensemble de l'économie et permet d'étudier les flux financiers s'échangeant entre les différentes branches de l'économie.

Pour les décideurs, gestionnaires ou économistes intéressés par un domaine particulier, l'éducation dans notre cas, le cadre central de la comptabilité nationale n'est pas adapté à leurs besoins, pour deux raisons essentielles :

- Certaines dépenses d'éducation ne sont pas retracées comme telles dans le cadre central. Ainsi la formation continue interne aux entreprises est comptabilisée comme un coût de production de la branche d'activité de l'entreprise et n'apparaît pas comme une dépense d'éducation. De même, les écoles et centres de formation du ministère de la Défense nationale apparaissent, par convention internationale, comme une dépense de défense et non d'éducation.
- Le cadre central ne distingue pas les notions d'unité de financement et d'unité de production.

Pour ces raisons, les comptables nationaux français ont développé des comptes par domaine ou comptes satellites qui permettent de mieux étudier un domaine particulier tout en conservant une cohérence avec le cadre central de la comptabilité nationale. Des comptes ont ainsi été développés dans les domaines de la santé, de la protection sociale, de la recherche, du logement et du tourisme.

Le compte de l'éducation se définit donc comme un système d'information complet sur les flux financiers concernant le domaine de l'éducation. Son but est de rassembler dans un cadre comptable cohérent l'ensemble de ces flux afin de permettre l'analyse de l'économie du domaine de l'éducation, d'étudier les modes de financement et les coûts de production des activités composant le domaine. Cette cohérence interne se double d'une cohérence avec le cadre central de la comptabilité nationale dont il constitue un compte satellite.

La cohérence avec le cadre central se traduit notamment par l'utilisation de définitions et de nomenclatures identiques :

- Géographiquement, le territoire économique de la comptabilité nationale est constitué par la France métropolitaine. Les départements et territoires français d'outre-mer et les pays étrangers constituent le reste du monde.
- Le compte économique de l'éducation étudie donc de façon détaillée les activités d'éducation réalisées en France métropolitaine. Un tableau simplifié donne les dépenses effectuées dans le reste du monde par les unités de financement résidant en métropole.
- Les unités de financement sont regroupées en secteurs institutionnels, administrations publiques, entreprises, ménages, identiques à ceux du cadre central.
- Les rémunérations de personnel comprennent, outre les rémunérations principales, les charges sociales des employeurs et des cotisations sociales correspondant aux prestations versées.

Ce lien avec la comptabilité nationale est important. L'utilisation des mêmes concepts, définitions et nomenclatures permet des comparaisons directes entre les agrégats du compte de l'éducation et ceux de la comptabilité nationale.

Ce lien requiert une exigence : l'exhaustivité. Le compte de l'éducation ne se réduit pas aux établissements publics ni aux établissements sous tutelle du ministère de l'Éducation nationale. Il couvre la totalité des activités d'éducation réalisées en France métropolitaine.

Cette exigence d'exhaustivité a une contrepartie : le compte de l'éducation rassemble des données de qualité variable. À côté de données comptables parfaitement déterminées (*par exemple pour le Ministère de l'Éducation nationale*) on trouve dans certains domaines de simples évaluations.

Le domaine de l'éducation

Le domaine de l'éducation comprend les activités d'enseignement, mais la dépense d'éducation ne peut pas être limitée à la seule dépense d'enseignement.

Par exemple, l'activité des services administratifs de l'Éducation nationale, rectorats, inspections académiques ou administration centrale du ministère, ne constitue pas une activité d'enseignement mais les dépenses effectuées pour réaliser cette activité d'administration font partie de la dépense d'éducation.

La dépense d'éducation regroupe quatre types de dépenses :

- Les dépenses pour les activités d'enseignement.
- Les dépenses pour les activités destinées à organiser le système d'enseignement comme l'administration générale de l'éducation ou l'orientation scolaire.
- Les dépenses pour les activités destinées à favoriser la fréquentation des établissements d'enseignement comme les cantines et internats ou les transports scolaires.
- Les dépenses entraînées par la fréquentation des établissements d'enseignement comme les achats de livres ou de fournitures scolaires.

Les activités d'enseignement retenues correspondent à la définition internationale de l'éducation donnée par la "Classification Internationale Type de l'Éducation" (CITE) publiée par l'UNESCO : "Le mot Éducation désigne la communication organisée et suivie visant à susciter l'apprentissage".

Cette définition entend par communication une relation entre deux ou plusieurs personnes (*le maître et ses élèves*) et exclut ainsi les simples améliorations de compétences résultant de la pratique et de l'expérience.

Elle suppose une organisation, c'est à dire un ordre déterminé, des objectifs ou des programmes fixés. L'apprentissage par simple observation ou imitation est donc exclu du domaine de l'éducation.

Elle implique une durée et une continuité. La participation à des séminaires ou des conférences isolées ne font pas partie du domaine de l'éducation.

Le choix de cette définition indique le caractère institutionnel de l'éducation : le compte de l'éducation est ainsi un compte des institutions de l'éducation. Les activités d'enseignement retenues correspondent à des cours ou des stages organisés. Les actions de formation non institutionnalisées comme celles que peuvent mener des parents pour leurs enfants ou des cadres d'entreprises pour leurs ouvriers ou employés ne sont pas reprises dans le compte de l'éducation. De la même façon, les dépenses de restauration et d'hébergement ne sont reprises dans le compte de l'éducation que lorsqu'elles sont organisées par les établissements d'enseignement ou des organismes spécialisés.

La rémunération des élèves ou des stagiaires de la formation continue n'est pas considérée comme une dépense d'éducation.

La rémunération des élèves des écoles de formation de la fonction publique a une contrepartie constituée par l'engagement de servir l'État pendant plusieurs années. Par exemple, le versement de la rémunération aux élèves de l'école des impôts peut être analysée comme un investissement de l'administration fiscale pour s'attacher les services de cadres formés et ne constitue pas une dépense d'enseignement.

De la même façon, la rémunération des stagiaires de la formation continue doit s'analyser dans le cadre de la politique sociale et ne doit pas être considérée comme une dépense d'enseignement.

Cette règle conduit à retenir dans la dépense d'éducation les seules rémunérations d'élèves et de stagiaires qui sont destinés à avoir une activité dans le domaine de l'éducation.

La rémunération du personnel d'éducation en formation constitue une dépense liée à l'organisation du système éducatif mais ne constitue pas une dépense d'enseignement.

La structure générale du compte

Le domaine de l'éducation étant défini, le compte de l'éducation considère deux catégories d'agents économiques intervenant dans le domaine de l'éducation : les unités de financement et les unités de production.

Les unités de financement sont les agents économiques qui supportent la dépense pour les activités du domaine. Ils n'exercent pas ces activités.

Les unités de production sont les agents économiques qui réalisent les activités du domaine grâce aux ressources mises à leur disposition par les unités de financement.

Le domaine de l'éducation est structuré en activités d'enseignement, activités annexes et biens et services connexes.

Les activités d'enseignement et les activités annexes constituent les activités caractéristiques. Elles sont réalisées par les unités de production du domaine.

Les biens et services connexes ne sont pas produits par les unités de production du domaine. Leur production n'est pas étudiée, mais les achats de ces biens et services par les unités de financement font partie de la dépense d'éducation. Prenons, par exemple l'activité de cantine et d'internat et l'activité de transports scolaires. Ces deux activités sont toutes les deux destinées à favoriser la fréquentation des établissements d'enseignement.

L'activité de cantine et internat est le plus souvent produite par les établissements d'enseignement.

Les cantines et internats constituent une activité annexe et le compte de l'éducation étudie à la fois son financement et sa production.

L'activité de transport scolaire est le plus souvent réalisée par des entreprises dont l'analyse des coûts de production ne nous intéresse pas. Le transport scolaire est considéré comme un bien et service connexe dont l'achat est effectué par les unités de financement. Le compte de l'éducation étudie le financement de ces achats mais n'étudie pas la production des services de transport scolaire.

Cinq types de tableaux

Le compte de l'éducation organise l'étude des flux financiers du domaine selon trois types d'analyse (schéma 1) :

- Le financement des activités d'enseignement des activités annexes et des biens et services liés (1)

Cette analyse couvre la totalité du domaine et permet de mesurer l'effort consacré à l'éducation par la collectivité nationale globalement et par chaque unité de financement.

- Le financement du secteur de production (2)

C'est l'analyse de la mise à disposition des ressources aux unités de production.

- Les dépenses du secteur de production (3)

C'est l'analyse des coûts de production de chaque activité réalisée par les unités de production.

Ces trois analyses sont complétées par l'étude des transferts entre les unités de financement (4) et par l'étude des dépenses d'éducation en dehors du territoire économique de la comptabilité nationale (5).

Schéma 1 : Les différentes analyses du compte de l'éducation

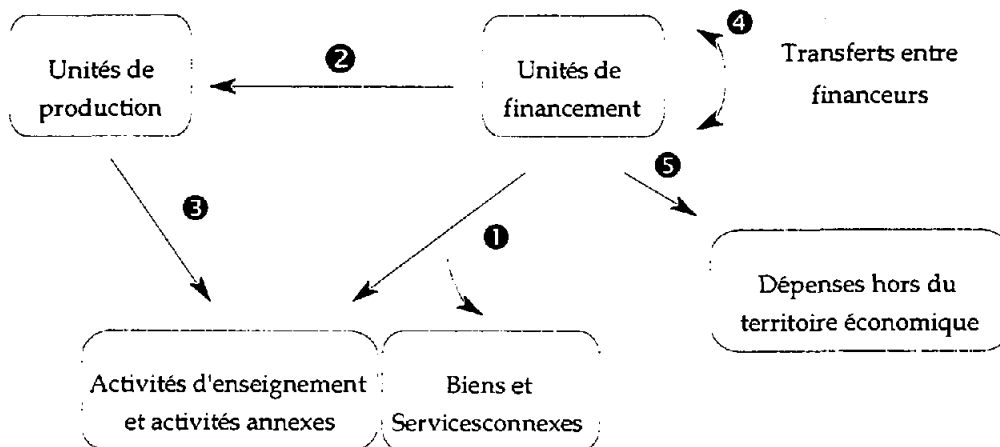

Les activités

Les activités définissent le domaine de l'éducation.

Elles comprennent des activités d'enseignement et des activités annexes pour lesquelles le compte de l'éducation étudie le financement (*quels agents économiques supportent la dépense ?*) et la production (*quels établissements produisent cette activité et avec quels coûts ?*).

Le domaine de l'éducation comprend également un certain nombre de biens et services pour lesquels la production n'est pas étudiée mais qui participent à la dépense totale d'éducation.

La rémunération des personnels d'éducation en formation ne constitue pas une dépense d'enseignement mais s'analyse comme un investissement du système pour s'attacher les services des personnels formés. Cette dépense n'est pas attribuée à une unité de production et seul son financement est étudié.

Les activités d'enseignement comprennent l'enseignement de type scolaire de tous niveaux, du préélémentaire à l'enseignement supérieur. Elles comprennent aussi les formations de type extra-scolaire : enseignement à distance, formation professionnelle continue y compris la formation interne aux entreprises ou aux administrations, cours du soir, leçons particulières, ...

Les activités annexes comprennent l'administration générale de l'éducation, l'orientation scolaire, les cantines et internats, la médecine scolaire, la recherche sur l'éducation, la documentation pédagogique.

L'administration générale de l'éducation comprend les activités des services administratifs centraux, régionaux et locaux gérant le système éducatif. Elle ne comprend pas l'administration des établissements d'enseignement qui fait partie des différentes activités produites par les établissements.

Les biens et services connexes comprennent le transport scolaire, les livres et fournitures scolaires et les autres achats demandés par les institutions scolaires pour l'habillement notamment (*blouses, vêtements professionnels, tenues de gymnastique*).

NOMENCLATURE DES ACTIVITÉS

Activités d'enseignement

Enseignement de type scolaire

Enseignement du 1er degré :

Préélémentaire

Elémentaire

Spécial 1er degré

Enseignement du 2nd degré :

1er cycle

2nd cycle général

2nd cycle technologique

2nd cycle professionnel

Spécial 2nd degré

Apprentissage

Enseignement supérieur

Enseignement artistique

Formations de type extra-scolaire

Enseignement à distance

Formation professionnelle continue

Autres formations de type extra-scolaire

Activités Annexes

Administration générale

Orientation scolaire

Cantines et internats

Médecine scolaire

Recherche sur l'éducation

Documentation pédagogique

Biens et Services connexes

Transports scolaires

Livres et fournitures scolaires

Habillement, loisirs, autres

Rémunération du personnel d'éducation en formation

Les unités de financement

Les agents économiques assurant le financement du domaine de l'éducation sont regroupés en secteurs institutionnels cohérents avec le système de comptabilité nationale : administrations publiques, entreprises, ménages.

Au sein des administrations publiques, le compte de l'éducation distingue l'État, les collectivités territoriales et les autres administrations publiques. L'État est composé par l'ensemble des ministères. Chaque ministère constitue une unité de financement. Les ministères autres que l'Éducation nationale peuvent être regroupés dans certains tableaux du compte.

Les collectivités territoriales regroupent les régions, les départements et les communes.

Les autres administrations publiques comprennent les organismes consulaires, chambres de commerce et d'industrie, chambres de métiers, chambres d'agriculture, hôpitaux, ainsi que les organismes de sécurité sociale.

L'unité de financement entreprises comprend les entreprises publiques et privées, l'administration des postes et télécommunications, les associations professionnelles au service des entreprises.

NOMENCLATURE DES UNITÉS DE FINANCEMENT

Administrations publiques

État
Éducation nationale
Tous les autres ministères

Collectivités territoriales
Communes
Départements
Régions

Autres administrations publiques

Entreprises

Ménages

Les agents économiques considérés ici comme des unités de financement peuvent produire eux-mêmes des activités d'éducation. C'est le cas notamment du ministère de l'Éducation nationale qui assure lui-même la production de l'activité d'administration générale ou des entreprises qui peuvent réaliser elles-mêmes des stages de formation continue pour leur personnel.

Pour le compte de l'éducation, il convient de faire la distinction entre l'unité de financement et l'unité de production qui lui est interne. Cette distinction permet de développer les analyses du compte. Le ministère de l'Éducation nationale est ainsi une unité de financement qui finance notamment l'unité de production "État" qui réalise l'activité d'administration générale de l'éducation.

Financement initial et final, transferts entre financeurs

L'analyse des transferts entre les unités de financement correspond à l'étude des financements transitant par des unités de financement intermédiaires avant d'atteindre l'unité de production destinataire. C'est le cas, par exemple, lorsque l'État verse des subventions d'investissement aux collectivités territoriales. Le financement de l'éducation peut ainsi être étudié de deux manières différentes.

- Avant les transferts, les montants des dépenses correspondent aux charges réellement supportées par chaque unité de financement. On parle alors de premier financeur ou de *financeur initial*.
- Après les transferts, les montants correspondent aux relations entre le dernier financeur et le producteur de l'activité d'éducation. On parle alors de *financeur final*.

L'étude du dernier financeur permet de connaître la destination effective du financement. Pour cette raison, le compte de l'éducation privilégie l'étude du dernier financeur.

L'analyse des transferts entre les unités de financement permet le passage entre le financement final et le financement initial et permet ainsi de rétablir la charge réelle de chaque financeur.

Les unités de production

Les unités de production sont les agents économiques qui exercent une ou plusieurs activités caractéristiques grâce aux ressources mises à leur disposition par les unités de financement.

La nomenclature retient deux grandes catégories de producteurs, les producteurs d'enseignement qui ont pour activité principale l'enseignement et les autres producteurs qui réalisent des activités annexes et ne constituent pas des établissements d'enseignement.

Les comptes établis pour les unités de production regroupent l'ensemble des financements mis en oeuvre pour les activités exercées et ne correspondent donc pas toujours aux documents comptables établis par les établissements.

Par exemple, dans le cas des établissements publics du second degré, la plus grande partie des dépenses de personnel est assurée directement par l'État et n'apparaît pas dans les comptes financiers des établissements. Dans le compte de l'éducation, ces dépenses en personnel de l'État sont affectées à l'unité de production afin de permettre l'analyse complète de la production.

Les établissements publics d'enseignement sont en principe des établissements ayant une autonomie comptable et produisant des comptes financiers. Si une école ou un centre de formation dépendant d'une administration publique ne dispose pas de l'autonomie comptable, il est considéré comme un centre de formation interne de l'administration et non comme un établissement public d'enseignement.

Cette règle supporte une exception concernant les collectivités locales. Les écoles primaires ou maternelles, les collèges et lycées municipaux, les écoles municipales d'art, n'ont pas d'autonomie comptable et sont intégrés à la comptabilité de la collectivité locale qui les gère. Cette réalité comptable n'étant pas intéressante pour l'étude du domaine de l'éducation, il a été décidé de les isoler et de les considérer comme des unités de production autonomes.

Les établissements privés à financement public prédominant sont constitués par les établissements de droit privé dont au moins 50 % des ressources proviennent des administrations publiques. Pour le 1er et le 2nd degrés, il s'agit des classes des

établissements privés sous contrat simple ou d'association.

Les centres de formation internes aux administrations publiques ou privées et aux entreprises regroupent les unités de production internes qui ne disposent pas de l'autonomie comptable et qui n'ont pas été isolées par convention.

NOMENCLATURE DES UNITÉS DE PRODUCTION

PRODUCTEURS D'ENSEIGNEMENT

Etablissements publics

- du 1er degré
- du 2nd degré non agricole
- du 2nd degré agricole
- d'apprentissage
- universités
- autres établissements d'enseignement supérieur
- d'enseignement artistique
- d'enseignement spécial, de formation extra-scolaire

Etablissements privés à financement public prédominant

- du 1er degré
- du 2nd degré non agricole
- du 2nd degré agricole
- d'enseignement supérieur
- d'enseignement spécial
- de formation extra-scolaire

Etablissements gérés par les organismes consulaires

Centres de formation interne

- des administrations publiques
- des administrations privées
- des entreprises

Autres producteurs privés d'enseignement

AUTRES PRODUCTEURS

- État
- Administrations publiques locales
- Grands établissements publics

Les opérations économiques

Le compte de l'éducation retient une nomenclature simplifiée des opérations économiques :

- Dépenses courantes
 - . dépenses de personnel
 - . autres dépenses de fonctionnement
- Dépenses en capital

Les définitions de ces opérations sont celles de la comptabilité nationale.

Les dépenses de personnel comprennent les rémunérations des salariés et les charges sociales employeur.

Les dépenses de personnel effectuées par les différents ministères sont complétées par des charges sociales rattachées correspondant aux charges sociales employeur que l'État verse sur le budget des charges communes.

Exemple de charge sociale rattachée :

Le régime de retraite des fonctionnaires titulaires n'est pas géré par un organisme recevant d'une part les cotisations des salariés et les cotisations des employeurs et versant d'autre part les pensions aux fonctionnaires retraités. L'État verse la totalité des pensions sur le budget des charges communes et chaque ministère prélève sur les rémunérations des actifs, les cotisations des salariés. La différence entre le montant des pensions versées et les cotisations des salariés correspond à la cotisation employeur de l'État. Cette cotisation est calculée sur l'ensemble des fonctionnaires civils et est rapportée à la somme des rémunérations versées aux fonctionnaires civils actifs pour calculer un pourcentage de cotisation employeur unique. Ce taux de cotisation est ensuite appliqué aux

rémunérations versées par les différents ministères aux fonctionnaires titulaires ayant une activité d'éducation.

Les versements de l'État aux organismes de sécurité sociale, payés sur le budget des charges communes sont traités de la même façon.

Les dépenses en capital correspondent aux dépenses immobilisables en comptabilité : constructions, grosses réparations, gros matériels. Le compte de l'éducation ne retrace pas d'amortissement. La totalité de la dépense est comptabilisée l'année où elle a été effectuée. Les opérations d'emprunt ne sont pas retracées, les intérêts des emprunts sont considérés comme une dépense de fonctionnement.

La nature de la dépense est analysée du point de vue de l'agent économique qui effectue la dépense. Par exemple, l'État accorde une subvention globale de fonctionnement à un établissement d'enseignement. Dans les tableaux faisant intervenir les unités de financement, la subvention est considérée comme une autre dépense de fonctionnement de l'État, même si elle peut servir à rémunérer des personnels ou à réaliser des investissements. Par contre, dans les tableaux des dépenses des unités de production, c'est l'utilisation de cette ressource qui est décrite et des dépenses de personnel ou d'investissement peuvent apparaître.

Le schéma n° 2 ci-dessous explique les différences entre les agrégats de dépense des unités de financement et de dépense des unités de production.

Schéma 2 : Les agrégats de dépense du point de vue du financeur et du point de vue du producteur

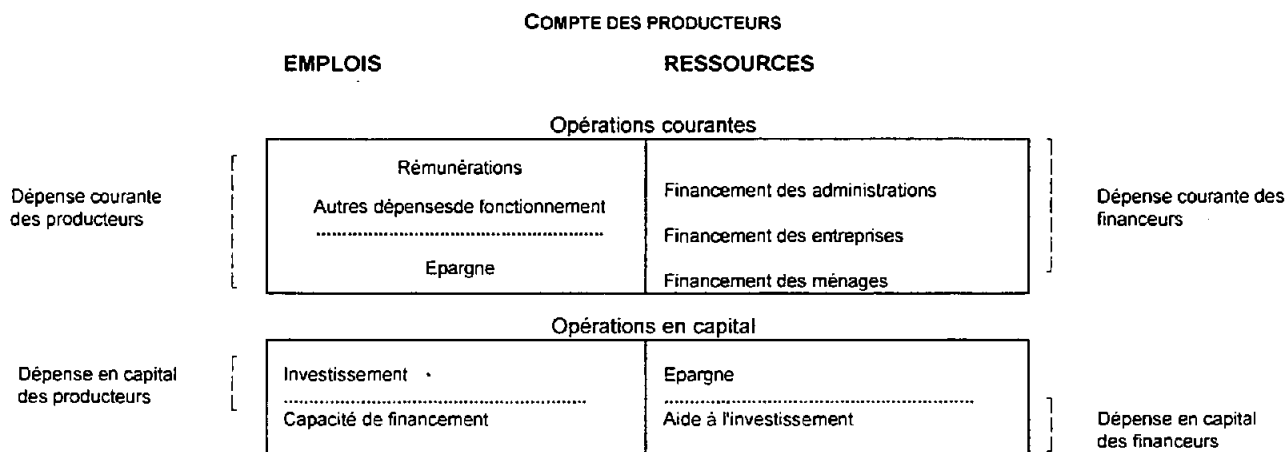

Les tableaux constituant le compte de l'éducation

Le compte de l'éducation d'une année est constitué par cinq séries de tableaux :

Le financement des activités d'éducation et des biens et services liés

Ces tableaux couvrent l'ensemble du domaine : activités d'enseignement, activités annexes, biens et services connexes, rémunération du personnel d'éducation en formation. Ils décrivent les dépenses des unités de financement finales pour les activités d'éducation. La nature de la dépense est analysée du point de vue de l'unité de financement.

Le total de ces tableaux donne l'agrégat de dépense intérieure d'éducation, courante, en capital ou totale.

Cette série comprend trois tableaux :

- . dépenses courantes (*personnel et fonctionnement*),
- . dépenses en capital,
- . dépenses totales (*courantes et en capital*).

Le financement du secteur de production

Ces tableaux décrivent la mise à disposition des ressources aux unités de production pour la réalisation des activités d'enseignement et des activités annexes. Ils décrivent les dépenses des unités de financement finales pour les activités d'enseignement et les activités annexes, réparties selon l'unité de production destinataire, et sont donc cohérents avec les tableaux précédents. Le financement du secteur de production est égal au financement des activités d'enseignement et des activités annexes des tableaux précédents. La nature de la dépense est analysée du point de vue de l'unité de financement.

Cette série comprend trois tableaux :

- . dépenses courantes (*personnel et fonctionnement*),
- . dépenses en capital,
- . dépenses totales (*courantes et en capital*).

Les dépenses du secteur de production par activités

Ces tableaux décrivent les coûts de production des différentes activités réalisées par les unités de

production. Ils recensent des dépenses des unités de production. La nature de la dépense est analysée du point de vue de l'unité de production. Les dépenses des unités de production peuvent être différentes des financements reçus. Les écarts correspondent aux soldes comptables entre les dépenses et les recettes des unités de production.

Cette série comprend cinq tableaux :

- . dépenses de personnel,
- . autres dépenses de fonctionnement,
- . dépenses courantes (*personnel et fonctionnement*),
- . dépenses en capital,
- . dépenses totales (*courantes et en capital*).

Le financement final et le financement initial, transferts entre financeurs

Ces tableaux indiquent les montants des transferts reçus ou versés par les unités de financement et rétablissent la charge réellement supportée par chaque unité de financement (*financement initial*). La nature de la dépense est analysée du point de vue de l'unité de financement.

Cette série comprend trois tableaux :

- . dépenses courantes (*personnel et fonctionnement*),
- . dépenses en capital,
- . dépenses totales (*courantes et en capital*).

La dépense d'éducation en métropole et dans le reste du monde

Ces tableaux complètent les dépenses d'éducation effectuées en métropole par les montants des dépenses effectuées par les unités de financement résidant en métropole pour des activités d'éducation dans les départements et territoires d'outre-mer ou dans les pays étrangers.

Cette série comprend trois tableaux :

- . dépenses courantes (*personnel et fonctionnement*),
- . dépenses en capital,
- . dépenses totales (*courantes et en capital*).

Les sources d'information et la méthode de travail

Le compte de l'éducation est établi à partir de l'ensemble des sources comptables qu'il est possible de mobiliser. Ces sources comptables peuvent provenir des unités de financement. Il s'agit alors des documents retraçant l'exécution des budgets des différents ministères, des comptes administratifs des collectivités territoriales, d'enquêtes sur le financement des entreprises ou des ménages. Elles peuvent aussi provenir des unités de production. Il s'agit alors des comptes financiers des établissements lorsque ces unités bénéficient de l'autonomie comptable. L'ensemble de ces sources comptables ou enquêtes sont analysées et traduites dans les classifications du compte de l'éducation : unité de financement, unité de production, activité, opération économique.

Les différentes informations disponibles pour chaque unité de production sont confrontées aux informations provenant des unités de financement.

Des arbitrages sont effectués pour mettre en accord les dépenses des unités de financement et les recettes des unités de production. Des

évaluations sont éventuellement effectuées. Cette phase de confrontation et d'arbitrage permet d'attribuer à chaque unité de production l'ensemble des financements qui la concernent et d'assurer l'exhaustivité et la cohérence comptable. Les tableaux de synthèse du compte peuvent alors être élaborés.

Le schéma n° 3 indique les principales sources utilisées et décrit la méthode de travail du compte de l'éducation.

Cette procédure permet de réaliser des comptes définitifs lorsque l'ensemble des informations utilisées est disponible. La mobilisation de l'ensemble de ces sources et leur traitement nécessitent plusieurs années. Pour les années récentes, des comptes provisoires sont établis à partir de premières évaluations des dépenses du ministère de l'Éducation nationale et d'actualisation des autres sources de financement. Dans ce document, pour les années 1994 et 1995, le compte est définitif mais les comptes sont provisoires pour les deux années suivantes et seront révisés après chaque établissement de compte définitif.

Schéma 3 : Méthode d'élaboration du compte de l'éducation et sources utilisées

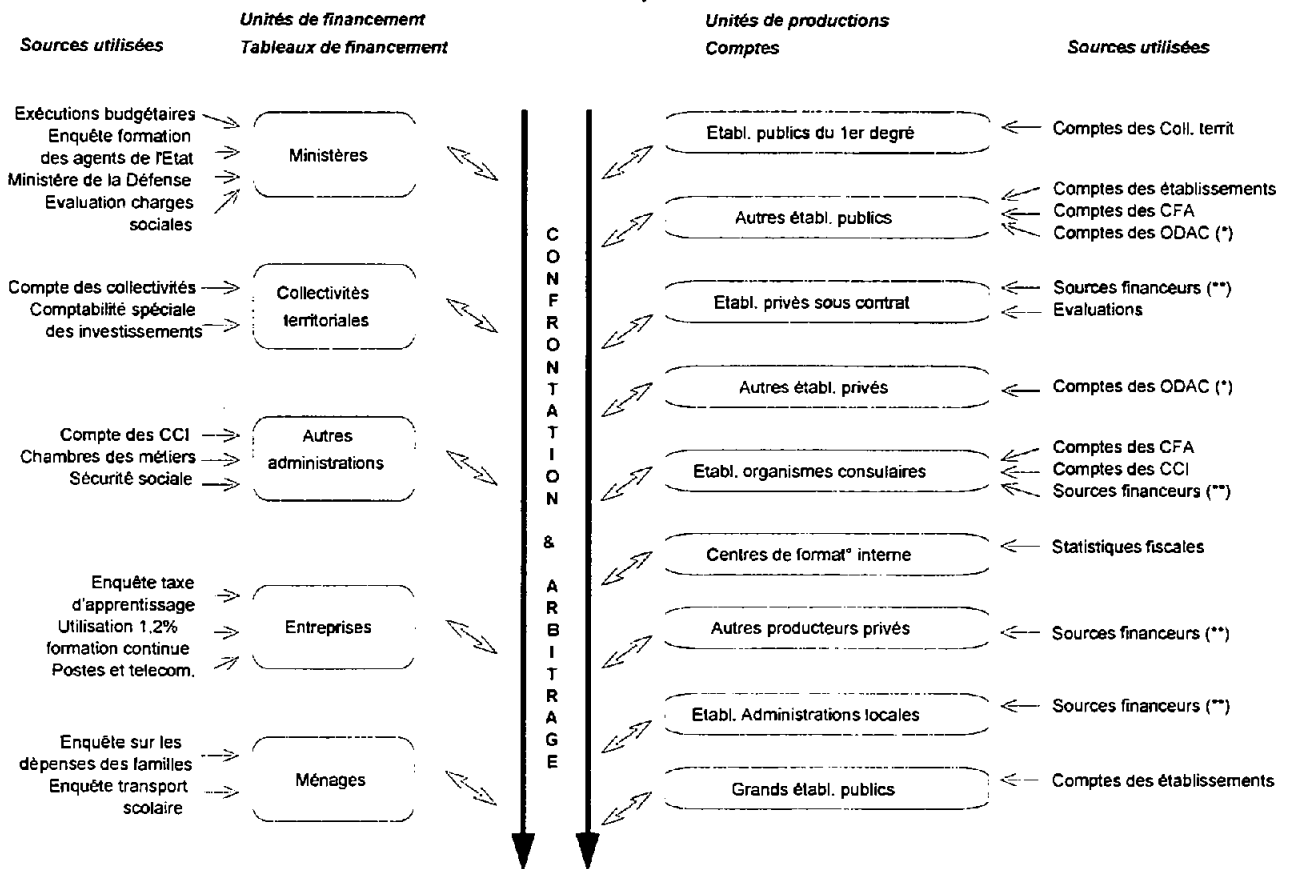

(*) ODAC : Organes divers d'administration centrale (**) Ces comptes sont reconstitués à partir des financements reçus

Le cadre central de la comptabilité nationale et les comptes satellites

Extrait de « L'Expérience française d'extension des comptes nationaux » par M. LEMAIRE et J.L. WEBER.

Outil de synthèse qui quadrille l'activité économique du pays, le cadre central de la comptabilité nationale donne un même éclairage pour tous les secteurs de l'économie mais exclut des analyses trop spécifiques ou trop détaillées. Cette grille d'analyse rigide a été assouplie par le développement d'analyses complémentaires dont font partie les comptes satellites permettant une synthèse par domaine.

Élaborer un compte satellite consiste à rassembler de manière exhaustive tous les flux monétaires relatifs à un domaine de préoccupation de la société afin de mesurer l'effort que la nation y consacre et son poids économique dans l'activité nationale. Cet effort consenti (ou dépense nationale) est analysé dans l'optique de déterminer qui en supporte la charge et qui en bénéficie.

Le système des comptes satellites, s'il vise bien à

l'exhaustivité de l'analyse des domaines, ne constitue pas à la différence du cadre central, une partition unique de l'ensemble de l'économie mais une constellation de comptes qui peuvent se chevaucher. Les comptes satellites sont articulés entre eux par leurs intersections et au cadre central par l'intermédiaire des flux monétaires : concepts et nomenclatures sont harmonisés et des passages sont ménagés pour assurer le raccord au cadre central.

Bien qu'il ne s'agisse pas d'un système intégrant l'ensemble des flux monétaires, puisque les comptes satellites ne reflètent qu'un certain nombre d'activités, il demeure en conséquence toujours possible de situer économiquement un domaine par rapport à un autre et par rapport à l'activité économique globale.

Le schéma ci-dessous illustre cette situation :

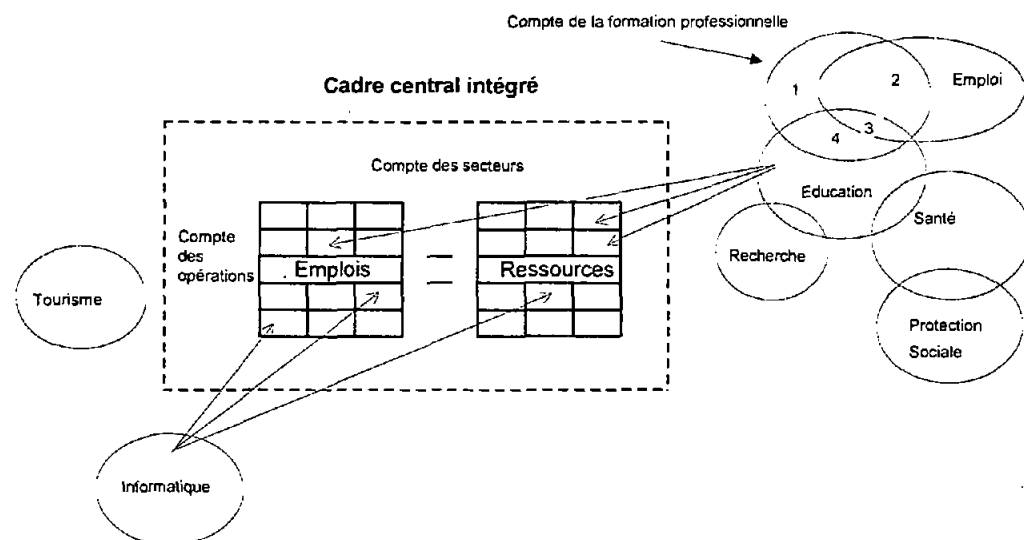

Note de lecture : Au centre : le cadre central en termes monétaires retrace l'équilibre des opérations et pour chaque secteur l'équilibre des emplois-ressources.

Autour : les comptes satellites (qui peuvent se chevaucher) se raccordent (→) au cadre central par l'intermédiaire de certains flux monétaires. (Seuls quelques raccords ont été représentés).

Les comptes satellites sont mis en oeuvre au fur et à mesure qu'apparaît, dans un domaine de préoccupation sociale, le besoin d'une information à la fois exhaustive et articulée à la statistique économique d'ensemble. Les domaines peuvent être le champ d'analyse d'une fonction collective pour les pouvoirs publics (ou autres décideurs) telle la gestion de l'environnement. Ils

rassemblent souvent des activités économiques hétérogènes mais concourant à une finalité commune.

L'expérience française s'étend de façon plus ou moins avancée aux domaines suivants : santé, éducation, protection sociale, culture, gestion de l'environnement, recherche, informatique, tourisme.

Les comptes satellites : un exemple d'intersection

Le compte de l'éducation et le compte de la formation professionnelle

Le compte de l'éducation présente plusieurs intersections avec les autres comptes satellites : il partage l'activité médecine scolaire avec le compte de la santé ; et la part recherche de la rémunération des enseignants-chercheurs de l'enseignement supérieur avec le compte de la recherche. Dernièrement, il présente une nouvelle intersection avec le compte de la formation professionnelle, élaboré par la DARES. Celui-ci est réalisé en restructurant la partie formation professionnelle du compte de l'éducation et du compte de l'emploi (zones 2, 3 et 4) et en la

prolongeant (zone 1) en tenant compte des rémunérations des apprentis et des agents de l'État, les dépenses de formation du secteur public hospitalier, les exonérations de charges sociales et crédits d'impôts, afin de rendre à la formation professionnelle son identité propre.

Les intersections 2 et 3 du compte de la formation professionnelle $FP_{C.F.P}$ et celui de l'éducation FP_{CE} peuvent être simplifiées par l'équation suivante :

$$FP_{CE} = FP_{C.F.P} - \text{Apprentissage} - \text{Formation post-secondaire} - \text{Activités annexes} - \text{Coûts induits}$$

avec :

FP_{CE} : Dépenses courantes (personnel + fonctionnement) de l'ensemble des financeurs pour l'activité de formation professionnelle.

$FP_{C.F.P}$: Ensemble du domaine "formation professionnelle" traitée dans le compte du même nom élaboré par la DARES

L'apprentissage : Pour comparer la formation professionnelle traitée par le compte de l'éducation à celle définie dans le compte de la formation professionnelle il faut retirer l'apprentissage qui constitue dans le compte de l'éducation une activité propre.

La formation post-secondaire est destinée aux étudiants salariés des universités. Ces dépenses sont incluses dans les dépenses consacrées à l'activité "Supérieur" du compte de l'éducation.

Les activités annexes traitées dans le compte de la formation professionnelle réunissent l'administration de la formation, le transport et l'hébergement des stagiaires, les conseils et ingénieries et l'information.

Les coûts induits rassemblent les rémunérations des stagiaires (charges sociales incluses) quel que soit l'organisme payeur (État, Régions, Entreprises, ASSEDIC) ainsi que l'exonération des charges sociales accordées pour la durée des contrats de formation en alternance (contrats d'adaptation, de qualification et d'apprentissage).

Le chevauchement de ces deux comptes peut être illustré par le schéma suivant :

Financement des activités d'éducation et des achats des biens et services liés

**Compte de l'éducation
DEP**

Dépenses courantes (personnel et fonctionnement)

	Formation scolaire				Formation extra-scolaire				Acti- vités annexes	Biens et Service s liés	Rém. des pers. en forma- tion	TOTAL
	1er degré	2nd degré	Appreni sage	Supé- rieur	Ensgt artis- tique	Ensgt à distance	F ^o prof. continue	Autre extra- scolaire				
Etat												
Collectivités territoriales Autres APUL												
Entreprises Ménages												
TOTAL												

Financement destinés aux producteurs de formation et activités annexes

**Compte de la formation
professionnelle - DARES**

Dépenses totales : Coûts directs et indirects et coûts

	Formation de première insertion (FPI)		Formation professionnelle des actifs							A C H E T I V I T É S A N N E E S	TOTAL		
	Stages de F ^o alternés	Contrats de F ^o en alter- nance	A P P R E N T I S S A G E	Session s et stages d'orien- tation	Autres FPI	Occupants un emploi			Chômeurs				
						Salariés d'entre- prises et non salariés	Agents de l'Etat	Autres mesures non spécifi- ques	F P I D E P A R E S			Stages de Forma- tion	Contrat s de Forma- tion
Etat													
Collectivités territoriales Autres APUL													
Entreprises Ménages													
TOTAL													

Note de lecture : les zones grisées correspondent aux champs à exclure du compte de la formation professionnelle pour être en accord avec le montant affecté à l'activité formation professionnelle du Compte de l'éducation.

LE COMPTE DE L'EDUCATION SUPERIEURE

La dépense d'éducation supérieure en 1998

La dépense d'éducation supérieure en 1998 représente 1 800 F par habitant et 1,2 % du PIB

En 1998, la dépense d'éducation supérieure - mesure de l'effort consenti par la collectivité nationale pour le fonctionnement et le développement du système d'enseignement supérieur en France métropolitaine - est de 104,9 milliards de Francs. Cet effort peut être précisé à partir des trois éléments suivants : la dépense d'éducation supérieure est de 1 800 F par habitant, de 50 400 F par étudiant et représente 1,2 % du produit intérieur brut en 1998.

De 1989 à 1996, la dépense d'éducation supérieure connaît une forte croissance (croissance annuelle moyenne de 5,4%) : elle augmente plus vite que le PIB (croissance annuelle moyenne de 1,4%). De 1 % du PIB en 1989, la dépense d'éducation supérieure

passé à 1,1% en 1991, à 1,2 % en 1992, puis à 1,3% en 1995. A partir de 1997, la tendance s'inverse et pour les années 1997 et 1998, la dépense d'éducation supérieure augmente en moyenne annuelle de 1,1% face au PIB qui, lui, enregistre une croissance annuelle moyenne de 2,8%. Si le poids de la dépense d'éducation supérieure sur le PIB se maintient à 1,3% en 1997, il redescend à 1,2% en 1998.

Jusqu'à 1996 inclus, la dépense intérieure d'éducation supérieure augmente également plus vite que la dépense intérieure d'éducation. A prix constants, elle croît de 44,7 % entre 1989 et 1996 alors que la dépense intérieure d'éducation croît, au cours de ces mêmes années, de 25,2 %. Pendant cette période, la dépense intérieure d'éducation supérieure représente ainsi chaque année une part croissante de la dépense intérieure d'éducation : de 15,1 % en 1989 à 17,5 % en 1996 (Tableau 1). A partir de 1997, la tendance s'inverse et la dépense intérieure d'éducation supérieure croît plus faiblement que la dépense intérieure d'éducation en 1997 et 1998 (1,1% en moyenne annuelle par rapport à 1,7%).

Tableau 1 - Evolution de la dépense intérieure d'éducation supérieure

Année	DIEsup* prix courants (en MF)	DIEsup % par rapport au PIB	DIEsup % par rapport à la DIE	DIEsup aux prix 1998 (en MF)	DIEsup croissance annuelle aux prix 1998 en %	DIE* croissance annuelle aux prix 1998 en %	Effectifs étudiants taux de croissance annuel	Dépense moyenne par étudiant aux prix 1998 (en Francs)	Dépense moyenne par étudiant croissance annuelle
1989	59 843	1,0%	15,1%	70 900				45 600	
1990	66 879	1,0%	15,7%	76 858	8,4%	4,3%	6,7%	46 500	2,0%
1991	73 548	1,1%	16,0%	81 829	6,5%	4,7%	6,2%	46 900	0,9%
1992	81 188	1,2%	16,3%	88 465	8,1%	5,8%	6,9%	47 500	1,3%
1993	87 635	1,2%	16,8%	93 187	5,3%	2,3%	6,0%	47 200	-0,6%
1994	92 077	1,2%	17,1%	96 419	3,5%	1,9%	5,2%	46 400	-1,7%
1995	96 351	1,3%	17,2%	99 330	3,0%	2,2%	1,6%	47 100	1,5%
1996	100 645	1,3%	17,5%	102 565	3,3%	1,7%	0,6%	48 300	2,5%
1997	103 163	1,3%	17,4%	104 063	1,5%	1,8%	-0,7%	49 400	2,3%
1998	104 932	1,2%	17,3%	104 932	0,8%	1,6%	-1,2%	50 400	2,0%

* DIEsup : dépense intérieure d'éducation supérieure

DIE : dépense intérieure d'éducation.

Les séries "aux prix de 1998" sont obtenues en multipliant les dépenses exprimées au prix de l'année courante par un coefficient généralement appelé « indice de prix du PIB » (PIB à prix courants / PIB à prix constants d'une année donnée). Ces séries représentent l'évolution des dépenses "en volume" aux prix de 1998, c'est-à-dire en excluant les effets de la hausse des prix.

La dépense moyenne par étudiant est le résultat du calcul : (DIEsup moins les dépenses relatives à la formation continue et moins les dépenses relatives à la formation extra-scolaire) divisée par les effectifs étudiants. Pour plus de détails, cf. Sources, définitions et méthodologie.

Cette périodisation doit être mise en relation avec la croissance des effectifs étudiants. Ainsi, de 1989 à 1994 le rythme soutenu de la croissance de la dépense d'éducation supérieure a accompagné un fort accroissement des effectifs étudiants. Sur cette période, les effectifs d'étudiants ayant crû, en moyenne, annuellement, de 6,2%, la dépense moyenne par étudiant (aux prix de 1998) est passée de 45 600 F à 46 400 F, enregistrant au cours de ces cinq années une croissance annuelle moyenne limitée à 0,3%. De 1994 à 1996, on observe un ralentissement de la croissance des effectifs étudiants, avec une moyenne annuelle de 1,1%. En deux ans, la dépense moyenne par étudiant passe alors de 46 400 F à 48 300 F, enregistrant une croissance annuelle moyenne de 2,0%. En 1997 et 1998, on assiste à une diminution en volume des effectifs étudiants avec une variation annuelle moyenne de -1%, et à une croissance annuelle moyenne de 2,2% de la dépense moyenne par étudiant qui s'élève ainsi à 50 400 F en 1998.

L'indicateur de dépense moyenne par étudiant ainsi que son évolution recouvrent une grande variété de situations compte tenu de la forte diversité caractérisant les différentes formations de l'enseignement supérieur. Ainsi, en 1998, un élève-ingénieur d'université entraîne une dépense moyenne de 76 500 F, un élève d'IUT de 53 800 F, un étudiant dans une autre formation d'université (hors IUT) de 39 000 F. Ces différences sont liées à des différences d'encadrement (personnel enseignant et non enseignant relativement plus nombreux en école d'ingénieurs et en IUT qu'en université).

Tableau II - La dépense moyenne par étudiant (en francs)
Filières de formation : STS, CPGE et filière universitaire

	1998	STS	CPGE	Universités *	Ingénieur universitaire	IUT
dépense moyenne		64 500	77 800	39 000	76 500	53 800

* Universités hors IUT et hors écoles d'ingénieurs dépendantes des universités. Ces deux dernières catégories apparaissent dans les deux colonnes suivantes. Les trois catégories "Universités", "Ingénieurs universitaires" et "IUT" concernent uniquement les universités ; les effectifs d'étudiants sont ceux des inscrits administratifs en début d'année, ramenés à l'année civile.

Les activités de formation représentent 84 % de la dépense d'éducation supérieure

Sur les 104,9 milliards de francs dépensés en 1998, 88,5 milliards (soit 84 %) l'ont été pour des activités de formation. Les 16 % restants sont utilisés à hauteur de 8,2 milliards pour les activités annexes (administration générale, restauration et hébergement, médecine scolaire et universitaire) et de 8,2 milliards pour l'achat de livres ou matériels nécessités par la fréquentation des établissements d'enseignement supérieur et la rémunération des personnels en formation.

Les dépenses pour les activités de formation se répartissent ainsi :

- 19 % pour les activités d'enseignement post-baccalauréat effectuées dans les établissements du second degré, soit les sections de techniciens supérieurs (STS) et les classes préparatoires aux grandes écoles (CPGE) ;
- 75 % pour les activités d'enseignement effectuées dans les autres établissements d'enseignement supérieur (universités, écoles, centres de formation interne des administrations, etc.) ;
- les 6 % restants sont consacrés aux autres formes d'enseignement (enseignement à distance, formation professionnelle continue et autre extra-scolaire).

Les dépenses d'éducation supérieure sont surtout des dépenses de personnel

Le graphique I montre l'évolution, sur les neuf dernières années, de la structure des coûts de production, autrement dit des dépenses effectuées, non par les financeurs, mais par les "unités de production" de l'enseignement supérieur, c'est-à-dire les divers établissements d'enseignement supérieur ainsi que les établissements du second degré pour la part de leur activité consacrée aux enseignements post-baccalauréat.

La part des dépenses de personnel se situe à un niveau élevé puisqu'elle représente environ

les trois-quarts des dépenses de production. Après une légère tendance à la baisse entre 1989 et 1992 (74,3 % en 1989 et 72,8 % en 1992), la part des dépenses de personnel se met à croître pour atteindre 77,0% des dépenses de production en 1998. Cette prépondérance s'explique par la nature même de l'activité d'enseignement, fortement "consommatrice" de personnel.

La part du fonctionnement décroît tout au long de la période : de 18,6% des dépenses de

production en 1989, cette part n'est plus que de 15,0% en 1998.

La part des investissements (constructions, grosses réparations, achat de matériel) a vait particulièrement augmenté entre 1991 et 1994 suite à la mise en oeuvre du plan Universités 2000 allant jusqu'à atteindre 10,4% des coûts de production en 1992. En 1998, cette part redescend à 8,0% des coûts de production, ce qui constitue un niveau encore supérieur à celui de 1989 (7,1%).

Graphique I – Evolution de la structure des coûts de production (en %)

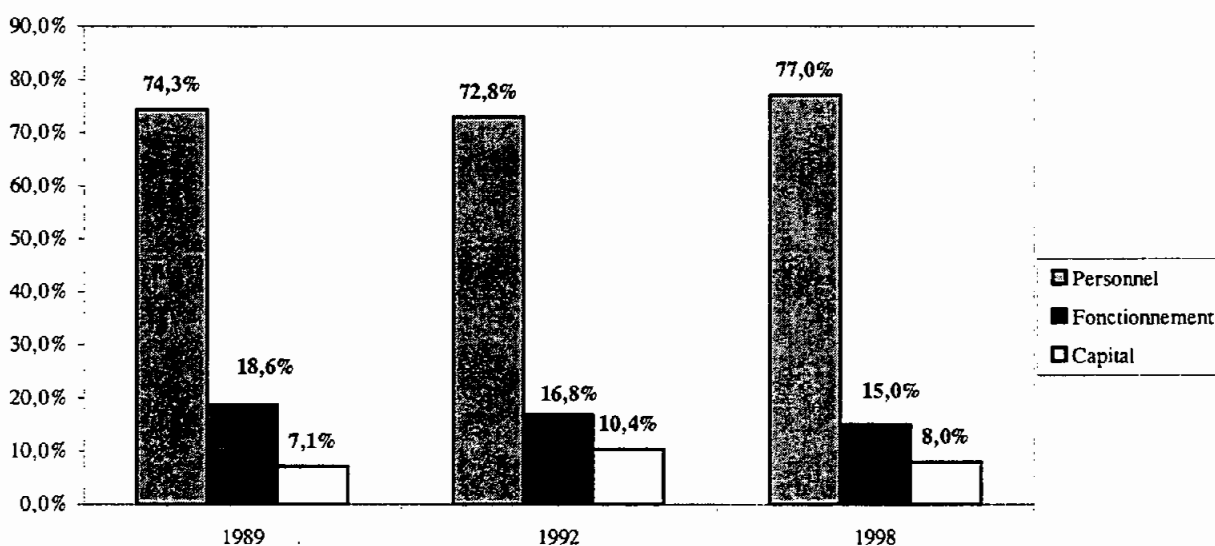

Le ministère chargé de l'Éducation nationale, de l'Enseignement supérieur et de la Recherche est, en 1998, le principal financeur du système d'enseignement supérieur

Le financement initial - c'est-à dire ce qui est à la charge effective des financeurs avant transferts entre les agents économiques soit essentiellement des bourses (cf. Sources, définitions et méthodologie) - est assuré essentiellement par l'État (77,7 %).

Les ménages viennent en deuxième position pour le financement de la dépense intérieure d'éducation supérieure et participent à hauteur de 9,1 % de cette dépense en 1998.

Plus précisément, le ministère chargé de l'Éducation nationale, de l'Enseignement supérieur et de la Recherche, principal financeur de l'ensemble du système éducatif avec 56,7 % du financement initial total (incluant les charges sociales rattachées, payées sur le budget des charges communes et correspondant aux charges sociales employeur de l'Etat), voit son rôle de principal financeur encore accru pour le système d'éducation supérieure puisqu'il assure 68,1 % du financement initial total (incluant les charges sociales rattachées).

En revanche, alors que les collectivités territoriales participent à hauteur de 20,4 % au financement de la dépense intérieure pour l'ensemble du système éducatif, cette part n'est

que de 6,2 % pour le système d'éducation supérieure. Parmi les collectivités territoriales, les régions sont les plus importants financeurs (4,4%) du système d'éducation supérieure.

Tableau III - Comparaison des structures de financement initial en 1998 de la dépense intérieure d'éducation supérieure (DIEsup) et de la dépense intérieure d'éducation (DIE)

Financier initial	DIEsup 1998 (en MF)	DIEsup 1998	DIE 1998 (en MF)	DIE 1998
ÉTAT	81 603	77,7 %	392 698	64,7%
<i>dont MEN</i>	71 490	68,1 %	344 264	56,7 %
<i>dont Autres Ministères</i>	10 113	9,6 %	48 434	8,0 %
Collectivités territoriales	6 472	6,2 %	124 351	20,4 %
Autres Administrations	2 704	2,6 %	4 202	0,7 %
Caisses Allocations Familiales*	0	0 %	9 326	1,5 %
Entreprises	4 649	4,4 %	34 953	5,8 %
Ménages	9 504	9,1 %	41 772	6,9 %

* Les prestations versées par les Caisses d'Allocations Familiales (allocations de rentrée scolaire et aides à la scolarité) concernent essentiellement les élèves de 6 à 16 ans. Rappelons qu'en financement initial, les bourses notamment sont affectées à l'État qui les verse, tandis que les dépenses des ménages sont évaluées après déduction, entre autres, des bourses reçues.

Sources, définitions et méthodologie

Le compte de l'éducation supérieure : un sous-compte du compte de l'éducation

Le compte de l'éducation supérieure est un sous-compte du compte de l'éducation, compte satellite de la comptabilité nationale. Il poursuit des objectifs similaires et est construit selon les mêmes principes. Il est établi uniquement pour la métropole. Il inclut les activités de formation initiale et continue. A partir de 1991, ses résultats sont parfaitement harmonisés avec ceux du compte de l'éducation. De nombreuses améliorations, dans la finesse des nomenclatures et dans la robustesse des séries de données, sont cependant encore nécessaires pour que cet outil dispose effectivement de toutes ses potentialités.

Le compte de l'éducation supérieure a pour but de rassembler l'ensemble des flux financiers spécifiques au domaine de l'éducation supérieure dans une série de tableaux cohérents dont la présentation est adaptée au domaine, afin d'évaluer ce que coûte l'éducation supérieure à l'ensemble de la collectivité nationale, d'étudier son financement et de déterminer les coûts des différentes catégories d'enseignement supérieur et des différentes activités.

Le domaine de l'éducation supérieure est défini par une liste d'activités d'enseignement, d'activités annexes et de biens et services liés à l'éducation supérieure.

Le compte de l'éducation supérieure retient deux catégories d'agents économiques intervenant dans le domaine : les unités de financement qui supportent la dépense d'éducation supérieure et les unités de production qui réalisent les activités d'enseignement ou annexes à partir des ressources mises à leur disposition par les unités de financement.

Le compte de l'éducation supérieure est constitué de trois séries de tableaux :

- le financement des activités d'éducation et des achats des biens et services liés ainsi que les transferts entre les unités de financement ;
- le financement du secteur de production, c'est-à-dire l'analyse de l'allocation des ressources aux établissements d'enseignement ;
- les dépenses des producteurs par activité.

Chaque série comprend trois tableaux selon la nature des opérations économiques :

- dépenses courantes (personnel et fonctionnement) ;
- dépenses en capital ;
- dépenses totales (courantes et en capital).

Les comptes des années 1989, 1990, 1991, 1992, 1993, 1994 et 1995 sont définitifs. Ceux des années 1996, 1997 et 1998 sont provisoires et seront progressivement affinés au cours des remises à jour des années à venir.

Les activités d'enseignement post-secondaire

Les activités d'enseignement post-secondaire rassemblent toutes les formations de type scolaire de niveau supérieur au baccalauréat. Elles regroupent les activités "STS-CPGE" et "Enseignement supérieur". Elles correspondent aux formations exercées par les producteurs suivants :

- les établissements du second degré (publics, privés sous contrat, et privé) pour les sections de techniciens supérieurs (STS) et les classes préparatoires aux grandes écoles (CPGE) ;
- les universités pour l'ensemble des formations de ces établissements, y compris les instituts universitaires de technologie et les formations d'ingénieurs intégrées aux universités ;
- les établissements publics de l'enseignement supérieur rassemblant les écoles ayant le statut d'établissement public et bénéficiant de l'autonomie comptable ;
- les établissements privés à financement public prédominant, soit les établissements privés bénéficiant de subventions publiques comme, par exemple, les instituts catholiques, l'Ecole supérieure d'électricité ;
- les établissements gérés par les organismes consulaires, principalement les écoles supérieures de commerce gérées par les chambres de commerce et d'industrie ;
- les centres de formation interne des administrations publiques rassemblant les établissements ne bénéficiant pas du statut d'établissement public : écoles supérieures du ministère de la Défense autres que l'Ecole polytechnique ou encore l'Ecole des impôts, etc. ;
- les centres de formation interne des administrations privées : formations d'éducateurs et de travailleurs sociaux ;
- les centres de formation interne des entreprises, principalement les écoles supérieures des télécommunications et le Centre de formation bancaire.

La dépense intérieure d'éducation supérieure (DIEsup)

La dépense intérieure d'éducation supérieure est la somme des dépenses suivantes, effectuées sur le territoire métropolitain par des financeurs résidents ou non résidents :

- les dépenses pour les activités d'enseignement, soit l'enseignement post-secondaire (STS-CPGE et enseignement supérieur) et les activités de formation de type extra-scolaire (enseignement à distance, formation extra-scolaire, y compris la formation interne aux entreprises ou aux administrations, etc.) ;
- les dépenses pour les activités annexes, soit l'administration générale et les activités destinées à favoriser ou accompagner la fréquentation des établissements d'enseignement supérieur (restauration et hébergement, médecine scolaire et universitaire) ;
- les dépenses des activités dites « autres », soit celles consacrées à l'achat de livres ou matériels nécessités par la fréquentation des établissements d'enseignement ainsi que les rémunérations des personnels d'éducation en formation qui constituent un investissement du système pour s'attacher les services des personnels formés.

Il faut noter la différence existant entre la dépense intérieure d'éducation supérieure et la

dépense intérieure d'éducation pour le Supérieur (voir *L'état de l'École* n° 9).

La dépense intérieure d'éducation pour le Supérieur est obtenue en retirant à la DIEsup ce qui ne concerne pas les activités de formation initiale, soit les activités de "formation continue" et de "formation extra-scolaire".

La DIE pour le Supérieur

est égale à

la DIEsup
moins
les dépenses de formation continue
moins
les dépenses de formation extra-scolaire

Cette DIE pour le Supérieur sert notamment à calculer la dépense moyenne par étudiant. Ainsi la dépense moyenne d'éducation par étudiant, présentée dans *L'état de l'École*, dans les *Notes d'Information* sur le coût de l'éducation et dans les *dossiers d'Éducation et Formation*, est égale à la dépense intérieure d'éducation pour le Supérieur divisée par les effectifs étudiants de l'année concernée.

Financement initial et financement final

Le financement initial est le financement avant la prise en compte des transferts existants entre les différents agents économiques. C'est donc ce qui est à la charge effective de chacun des agents. Par exemple, les bourses d'études constituent un transfert de l'Etat vers les ménages. Si l'on étudie le financement initial, les bourses d'études seront affectées à l'Etat qui les verse, déterminant ainsi la charge effectivement supportée par cet agent, tandis que les dépenses des ménages seront évaluées après déduction, entre autres, des bourses reçues.

Si, en revanche, cette dotation est comptabilisée dans la dépense des ménages, et retranchée de celle de l'État, on parlera de financement final, notion qui permet d'étudier la

relation entre le dernier financeur et, soit le producteur, soit l'activité d'éducation.

L'étude du dernier financeur permet ainsi de savoir quelle activité a été financée et par qui elle a été produite. Pour cette raison, le compte de l'éducation supérieure privilégie le financement final qui, seul, permet d'affecter la dépense à un producteur et à une activité précise.

Les transferts pris en compte sont principalement les bourses d'études et les allocations IUFM (instituts universitaires de formation des maîtres). Ainsi ne sont pas intégrés des transferts tels que l'allocation pour les logements étudiants.

Glossaire

CAF : Caisse d'Allocations Familiales

CCI : Chambre de Commerce et d'Industrie

CFA : Centre de Formation des Apprentis

CM : Chambre des Métiers

CPGE : Classe Préparatoire aux Grandes Écoles

CSR : Charges Sociales Rattachées

DARES : Direction de l'Animation, de la Recherche, des Études et des Statistiques du Ministère du Travail

DIE : Dépense Intérieure d'Éducation

FFPPS : Fonds de la Formation Professionnelle et de la Promotion Sociale

FNE : Fonds National pour l'Emploi

IUT : Institut Universitaire de Technologie

MEN : Ministère de l'Éducation Nationale

ODAC : Organismes Divers d'Administration Centrale

PIB : Produit Intérieur Brut

STS : Section de Technicien Supérieur

LES COMPTES ANNUELS

1995 à 1998

LE COMPTE DE L'ÉDUCATION

Compte de l'Éducation 1995
Compte définitif

Compte définitif de l'éducation 1995
FINANCEMENT DES ACTIVITES D'EDUCATION ET DES ACHATS DES BIENS ET SERVICES LIES
Dépenses des financeurs finals

DEPENSES COURANTES (PERSONNEL ET FONCTIONNEMENT)

	ENSEIGNEMENT SCOLAIRE											FORM EXTRA SCOLAIRE			TOTAL	ACTIVITES ANNEXES							TOTAL	BIENS SERVICES LIES			AUTRE	TOTAL
	PRE	ELEMEN	1er	2DEGRE	2DEGRE	2DEGRE	2DEGRE	2DEGRE	APPREN	ENSEIG	ENSEIG	ENSEIG	FORMAT	AUTRE	ACTIVITE	ADMINI		CANTIN	MEDEC	RECHER	DOCUM	ACTIVITES	TRANS	FOURNI	HABILL	REMUN	DEPENSES	
	ELEMEN	ELEMEN	DEGRE	1er	2e CY	2e CY	2e CY	SPE	TISS	SUPE	ARTIS	A DIS	PROF	EXTRA	D'ENSEIG	STRAT	ORIE	ES ET	NE SCO	CHE	ENTAT.	NSEIGNE	PORT	TURES	LOISIR	PERSON	FINANCEURS	
	TAIRE	TAIRE	SPECIAL	CYCLE	GENER	TECHN.	PROF.	CIAL	AGE	RIEUR	TIQUE	TANCE	CONTIN	SCOLAI	NEMENT	GENER	TATION	INTERN	LAIRE	EDUCAT	PEDAGO	ANNEXE	SCOLAI	LIVRES	AUTRE	FORMAT	FINALS	
MF	MF	MF	MF	MF	MF	MF	MF	MF	MF	MF	MF	MF	MF	MF	MF	MF	MF	MF	MF	MF	MF	MF	MF	MF	MF	MF	MF	
EDUCATION NATIONALE																												
BUDGET SCOLAIRE	18 612	31 531	3 638	54 966	21 473	10 627	18 389	3 000	21	8 193	0	389	1 851	0	172 690	6 129	1 155	7 613	1 670	39	499	189 795	479	339	0	7 784	198 397	
CSR SCOLAIRE	6 568	10 446	1 464	16 695	6 895	3 364	5 107	1 150	0	2 550	0	63	372	0	54 674	1 439	380	2 443	697	0	0	59 633	0	0	0	3 472	63 105	
BUDGET SUPERIEUR	0	0	0	0	0	0	0	0	0	27 961	0	40	141	347	28 489	70	0	1 501	66	94	4	30 224	0	0	0	368	30 592	
CSR SUPERIEUR	0	0	0	0	0	0	0	0	0	8 788	0	0	50	85	8 923	11	0	35	19	0	0	8 988	0	0	0	167	9 155	
EDUCATION NATIONALE TOTAL	25 180	41 977	5 102	71 661	28 368	13 991	23 496	4 150	21	47 492	0	492	2 414	432	264 776	7 649	1 535	11 592	2 452	133	503	288 640	479	339	0	11 791	301 249	
AUTRES MINISTERES																												
AGRICULTURE	0	0	0	531	172	1 296	1 718	0	0	1 117	0	0	44	137	5 015	1	0	71	0	0	0	5 087	0	0	0	0	5 087	
DEFENSE	0	0	0	85	0	0	785	0	0	1 737	0	0	4 593	0	7 200	505	0	189	0	0	0	7 894	0	0	0	0	7 894	
SANTE	0	0	0	0	0	0	0	0	0	909	0	0	71	0	980	0	0	0	0	0	0	980	0	0	0	0	980	
FFPPS - CES	0	0	0	1 253	530	306	467	86	0	454	0	0	2 695	0	5 791	0	0	239	0	0	0	6 030	0	0	0	0	6 030	
AUTRES MINISTERES	0	0	0	0	81	26	46	968	8	1 769	847	0	6 830	136	10 711	11	13	364	0	0	0	11 099	0	0	0	0	11 099	
CHARG SOC AUTRES MINIST.	0	0	0	116	56	350	485	142	0	1 027	66	0	1 403	0	3 645	147	0	68	0	0	0	3 860	0	0	0	0	3 860	
AUTRES MINISTERES TOTAL	0	0	0	1 985	839	1 978	3 501	1 196	8	7 013	913	0	15 636	273	33 342	664	13	931	0	0	0	34 950	0	0	0	0	34 950	
>>>																												
TOTAL ETAT	25 180	41 977	5 102	73 646	29 207	15 969	26 997	5 346	29	54 505	913	492	18 050	705	298 118	8 313	1 548	12 523	2 452	133	503	323 590	479	339	0	11 791	336 199	
COLLECTIVITES TERRITORIALES																												
COMMUNES	15 141	20 712	1 014	1 766	508	288	258	72	30	269	4 562	0	491	8	45 119	40	435	9 277	676	0	33	55 580	935	1 441	0	0	57 956	
DEPARTEMENTS	448	849	42	4 027	12	42	66	135	26	253	194	0	307	0	6 401	23	142	7	0	0	0	6 573	9 037	0	0	0	15 610	
REGIONS	0	0	0	134	1 358	708	1 656	130	3 532	514	0	12	3 438	112	11 594	0	0	185	0	0	0	11 779	0	0	0	0	11 779	
COLL TERRITORIALES TOTAL	15 589	21 561	1 056	5 927	1 878	1 038	1 980	337	3 588	1 036	4 756	12	4 236	120	63 114	63	577	9 469	676	0	33	73 932	9 972	1 441	0	0	85 345	
>>>																												
AUTRES ADMIN PUBLIQUES	0	0	0	1	0	5	265	0	149	2 567	0	0	784	0	3 771	48	0	35	0	0	116	3 970	0	0	0	0	3 970	
>>>																												
TOTAL ADM PUBLIQUES	40 769	63 538	6 158	79 574	31 085	17 012	29 242	5 683	3 766	58 108	5 669	504	23 070	825	365 003	8 424	2 125	22 027	3 128	133	652	401 492	10 451	1 780	0	11 791	425 514	
>>>																												
ENTREPRISES	9	15	1	185	46	467	894	165	2 553	3 172	14	8	24 490	95	32 114	0	38	82	0	0	116	32 350	0	0	0	0	32 350	
MENAGES	505	948	24	1 838	873	412	1 011	28	161	6 302	42	1 113	501	8 172	21 930	0	51	19 611	0	8	91	41 691	327	14 509	5 165	0	61 692	
>>>																												
TOTAL GENERAL	41 283	64 501	6 183	81 597	32 004	17 891	31 147	5 876	6 480	67 582	5 725	1 625	48 061	9 092	419 047	8 424	2 214	41 720	3 128	141	859	475 533	10 778	16 289	5 165	11 791	519 556	

Compte définitif de l'éducation 1995
FINANCEMENT DES ACTIVITES D'EDUCATION ET DES ACHATS DES BIENS ET SERVICES LIES
Dépenses des financeurs finals

DEPENSES EN CAPITAL

	ENSEIGNEMENT SCOLAIRE											FORM EXTRA SCOLAIRE		TOTAL	ACTIVITES ANNEXES							TOTAL	BIENS SERVICES LIES			AUTRE	TOTAL		
	PRE- ELEMEN- TAIRE	ELEMEN- TAIRE	1er DEGRE SPECIAL	2DEGRE 1er CYCLE	2DEGRE 2e CY GENER	2DEGRE 2e CY TECHN.	2DEGRE 2e CY PROF.	2DEGRE SPE- CIAL	APPREN- TISSE- AGE	ENSEIG- NEMENT SUPE- RIEUR	ENSEIG- NEMENT ARTIS- TIQUE	ENSEIG- NEMENT A DIS- TANCE	FORMAT- ION PROF- CONTIN	AUTRE EXTRA SCOLAIRE	ACTIVITE D'ENSEIG- NEMENT	ADMINI- STRAT- GENER	ORIE- NTATION	CANTIN- ES ET INTERN	MEDEC- INE SCO- LAIRE	RECHER- CHE EDUCAT	DOCUM- ENTAT. PEDAGO	ACTIVITES NSEIGNE- ANNEXE	TRANS- PORT SCOLAIRE	FOURNI- TURES LIVRES	HABILL- LOISIR AUTRE	REMUN- PERSON FORMAT	DEPENSES FINANCEURS FINALS		
	MF	MF	MF	MF	MF	MF	MF	MF	MF	MF	MF	MF	MF	MF	MF	MF	MF	MF	MF	MF	MF	MF	MF	MF	MF	MF	MF	MF	MF
EDUCATION NATIONALE																													
BUDGET SCOLAIRE	0	0	0	13	47	201	86	4	3	69	0	0	0	0	423	277	9	0	0	5	0	714	1	0	0	0	715		
CSR SCOLAIRE	0	0	0	0	0	0	0	0	0	0	0	0	0	0	0	0	0	0	0	0	0	0	0	0	0	0	0		
BUDGET SUPERIEUR	0	0	0	0	0	0	0	0	0	3 330	0	0	0	0	3 330	2	0	102	0	0	0	3 434	0	0	0	0	3 434		
CSR SUPERIEUR	0	0	0	0	0	0	0	0	0	0	0	0	0	0	0	0	0	0	0	0	0	0	0	0	0	0	0		
EDUCATION NATIONALE TOTAL	0	0	0	13	47	201	86	4	3	3 399	0	0	0	0	3 753	279	9	102	0	5	0	4 148	1	0	0	0	4 149		
AUTRES MINISTERES																													
AGRICULTURE	0	0	0	2	1	6	5	0	0	44	0	0	0	0	58	0	0	0	0	0	0	58	0	0	0	0	58		
DEFENSE	0	0	0	55	0	0	94	0	0	228	0	0	552	0	929	3	0	118	0	0	0	1 050	0	0	0	0	1 050		
SANTE	0	0	0	0	0	0	0	0	0	5	0	0	0	0	5	0	0	0	0	0	0	5	0	0	0	0	5		
FEPPS - CES	0	0	0	0	0	0	0	0	0	0	0	0	0	0	0	0	0	0	0	0	0	0	0	0	0	0	0		
AUTRES MINISTERES	0	0	0	0	0	1	1	34	0	143	70	0	438	0	687	0	0	6	0	0	0	693	0	0	0	0	693		
CHARG SOC AUTRES MINIST.	0	0	0	0	0	0	0	0	0	0	0	0	0	0	0	0	0	0	0	0	0	0	0	0	0	0	0		
AUTRES MINISTERES TOTAL	0	0	0	57	1	7	100	34	0	420	70	0	990	0	1 679	3	0	124	0	0	0	1 806	0	0	0	0	1 806		
>>>																													
TOTAL ETAT	0	0	0	78	48	208	186	38	3	3 819	70	0	990	0	5 432	282	9	226	0	5	0	5 954	1	0	0	0	5 955		
COLLECTIVITES TERRITORIALES																													
COMMUNES	941	5 765	8	1 702	285	131	398	156	26	265	205	0	51	0	9 933	17	2	319	0	4	4	10 779	37	0	0	0	10 816		
DEPARTEMENTS	388	826	20	5 827	310	166	85	239	11	474	18	0	60	0	8 424	7	7	117	2	32	0	8 589	7	0	0	0	8 596		
REGIONS	0	358	0	3 116	4 725	2 029	864	162	115	2 940	20	6	470	0	14 805	138	0	60	0	50	0	15 053	0	0	0	0	15 053		
COLL TERRITORIALES TOTAL	1 329	6 949	28	10 645	5 320	2 326	1 347	557	152	3 679	243	6	581	0	33 162	162	9	996	2	86	4	34 421	44	0	0	0	34 465		
>>>																													
AUTRES ADMIN PUBLIQUES	0	0	0	0	0	0	0	0	80	0	0	0	0	0	80	0	0	0	0	0	0	80	0	0	0	0	80		
>>>																													
TOTAL ADM PUBLIQUES	1 329	6 949	28	10 715	5 368	2 534	1 533	595	235	7 498	313	6	1 571	0	38 674	444	18	1 222	2	91	4	40 455	45	0	0	0	40 500		
>>>																													
ENTREPRISES	0	0	0	0	0	0	0	0	15	0	0	0	175	0	190	0	0	0	0	0	0	190	0	0	0	0	190		
MENAGES	0	0	0	0	0	0	0	0	0	0	0	0	0	0	0	0	0	0	0	0	0	0	0	0	0	0	0		
>>>																													
TOTAL GENERAL	1 329	6 949	28	10 715	5 368	2 534	1 533	595	250	7 498	313	6	1 746	0	38 864	444	18	1 222	2	91	4	40 645	45	0	0	0	40 690		

Compte définitif de l'éducation 1995
FINANCEMENT DES ACTIVITES D'EDUCATION ET DES ACHATS DES BIENS ET SERVICES LIES
Dépenses des financeurs finals

DEPENSES TOTALES (COURANTES ET EN CAPITAL)

	ENSEIGNEMENT SCOLAIRE											FORM EXTRA SCOLAIRE			TOTAL	ACTIVITES ANNEXES								TOTAL	BIENS SERVICES LIES				AUTRE	TOTAL
	PRE	ELEMEN	1er	2DEGRE	2DEGRE	2DEGRE	2DEGRE	2DEGRE	APPREN	ENSEIG	ENSEIG	ENSEIG	FORMAT	AUTRE	ACTIVITE	ADMINI	ORIEN	CANTIN	MEDEC	RECHER	DOCUM	ACTIVITES	TRANS	FOURNI	HABILL	REMUN	DEPENSES			
	ELEMEN	ELEMEN	DEGRE	1er	2e CY	2e CY	2e CY	SPE	TISS	SUPE	ARTIS	A DIS	PROF	EXTRA	D'ENSEIG	STRAT	ORIEN	ES ET	NE SCO	CHE	ENTAT.	NSEIGNE	PORT	TURES	LOISIR	PERSON	FINANCEURS			
	TAIRE	TAIRE	SPECIAL	CYCLE	GENER	TECHN.	PROF.	CIAL	AGE	RIEUR	TIQUE	TANCE	CONTIN	SCOLAI	NEMENT	GENER	TATION	INTERN	LAIRE	EDUCAT	PEDAGO	ANNEXE	SCOLAI	LIVRES	AUTRE	FORMAT	FINALS			
MF	MF	MF	MF	MF	MF	MF	MF	MF	MF	MF	MF	MF	MF	MF	MF	MF	MF	MF	MF	MF	MF	MF	MF	MF	MF	MF	MF			
- EDUCATION NATIONALE																														
BUDGET SCOLAIRE	18 612	31 531	3 638	54 979	21 520	10 828	18 475	3 004	24	8 262	0	389	1 851	0	173 113	6 406	1 164	7 613	1 670	44	499	190 509	480	339	0	7 784	199 112			
CSR SCOLAIRE	6 568	10 446	1 464	16 695	6 895	3 364	5 107	1 150	0	2 550	0	63	372	0	54 674	1 439	380	2 443	697	0	0	59 633	0	0	0	3 472	63 105			
BUDGET SUPERIEUR	0	0	0	0	0	0	0	0	0	31 291	0	40	141	347	31 819	72	0	1 603	66	94	4	33 658	0	0	0	368	34 026			
CSR SUPERIEUR	0	0	0	0	0	0	0	0	0	8 788	0	0	50	85	8 923	11	0	35	19	0	0	8 988	0	0	0	167	9 155			
EDUCATION NATIONALE TOTAL.	25 180	41 977	5 102	71 674	28 415	14 192	23 582	4 154	24	50 891	0	492	2 414	432	268 529	7 928	1 544	11 694	2 452	138	503	292 788	480	339	0	11 791	305 398			
- AUTRES MINISTERES																														
AGRICULTURE	0	0	0	533	173	1 302	1 723	0	0	1 161	0	0	44	137	5 073	1	0	71	0	0	0	5 145	0	0	0	0	5 145			
DEFENSE	0	0	0	140	0	0	879	0	0	1 965	0	0	5 145	0	8 129	508	0	307	0	0	0	8 944	0	0	0	0	8 944			
SANTE	0	0	0	0	0	0	0	0	0	914	0	0	71	0	985	0	0	0	0	0	0	985	0	0	0	0	985			
FFPPS - CES	0	0	0	1 253	530	306	467	86	0	454	0	0	2 695	0	5 791	0	0	239	0	0	0	6 030	0	0	0	0	6 030			
AUTRES MINISTERES	0	0	0	0	81	27	47	1 002	8	1 912	917	0	7 268	136	11 398	11	13	370	0	0	0	11 792	0	0	0	0	11 792			
CHARG SOC AUTRES MINIST.	0	0	0	116	56	350	485	142	0	1 027	66	0	1 403	0	3 645	147	0	68	0	0	0	3 860	0	0	0	0	3 860			
AUTRES MINISTERES TOTAL.	0	0	0	2 042	840	1 985	3 601	1 230	8	7 433	983	0	16 626	273	15 021	667	13	1 055	0	0	0	36 756	0	0	0	0	36 756			
>>>																														
TOTAL ETAT	25 180	41 977	5 102	73 716	29 255	16 177	27 183	5 384	32	58 324	983	492	19 040	705	303 550	8 595	1 557	12 749	2 452	138	503	329 544	480	339	0	11 791	342 154			
- COLLECTIVITES TERRITORIALES																														
COMMUNES	16 082	26 477	1 022	3 468	793	419	656	228	56	534	4 767	0	542	8	55 052	57	437	10 096	676	4	37	66 359	972	1 441	0	0	68 772			
DEPARTEMENTS	836	1 675	62	9 854	322	208	151	374	37	727	212	0	367	0	14 825	30	149	124	2	32	0	15 162	9 044	0	0	0	24 206			
REGIONS	0	358	0	3 250	6 083	2 737	2 520	292	3 647	3 454	20	18	3 908	112	26 399	138	0	245	0	50	0	26 832	0	0	0	0	26 832			
COLL TERRITORIALES TOTAL.	16 918	28 510	1 084	16 572	7 198	3 364	3 327	894	3 740	4 715	4 999	18	4 817	120	96 276	225	586	10 465	678	86	37	108 353	10 016	1 441	0	0	119 810			
>>>																														
AUTRES ADMIN PUBLIQUES	0	0	0	1	0	5	265	0	229	2 567	0	0	784	0	3 851	48	0	35	0	0	116	4 050	0	0	0	0	4 050			
>>>																														
TOTAL ADM PUBLIQUES	42 098	70 487	6 186	90 289	36 453	19 546	30 775	6 278	4 001	65 606	5 982	510	24 641	825	403 677	8 868	2 143	23 249	3 130	224	656	441 947	10 496	1 780	0	11 791	466 014			
>>>																														
ENTREPRISES	9	15	1	185	46	467	894	165	2 568	3 172	14	8	24 665	95	32 304	0	38	82	0	0	116	32 540	0	0	0	0	32 540			
MENAGES	505	948	24	1 838	873	412	1 011	28	161	6 302	42	1 113	501	8 172	21 930	0	51	19 611	0	8	91	41 691	327	14 509	5 165	0	61 692			
>>>																														
TOTAL GENERAL.	42 612	71 450	6 211	92 312	37 372	20 425	32 680	6 471	6 730	75 080	6 038	1 631	49 807	9 092	457 911	8 868	2 232	42 942	3 130	232	863	516 178	10 823	16 289	5 165	11 791	560 246			

Compte définitif de l'éducation 1995
FINANCEMENT DU SECTEUR DE PRODUCTION
Dépenses des financeurs finals

DEPENSES COURANTES (PERSONNEL ET FONCTIONNEMENT)

	ETABLISSEMENTS PUBLICS									ETABL. PRIVES A FINANCEM. PUBLIC PREDOMINANT						AUTRES PRODUCTEURS D'ENSEIGNEMENT					TOTAL		AUTRES		TOTAL
	DU 1er	DU 2nd		AUTRES	DE FOR	D'ENS	DE FOR			DU 1er	DU 2nd	D'ENS	D'ENS	DE FOR		ETABL	FORMAT	FORMAT	FORMAT	AUTRES	PRODUCTEURS	ADMINI	GRANDS		
	DEGRE	DEGRE	C F A	UNIVER	ETABL	ARTIS	SPECI	EXTRA	TOTAL	DEGRE	DEGRE	SUPE	SPECI	EXTRA	TOTAL	ORGAN	INTERN	INTERN	INTERN	PRODUC	D'ENSEI	ADMINI	ETABL	TOUS	
	MF	MF	MF	MF	MF	MF	MF	MF	MF	MF	MF	MF	MF	MF	MF	MF	MF	MF	MF	MF	MF	MF	MF	MF	MF
- EDUCATION NATIONALE																									
BUDGET SCOLAIRE	45 098	100 497	7	0	1 200	0	916	389	148 107	8 213	23 991	289	0	0	32 493	320	927	0	57	65	181 969	7 094	732	189 795	
CSR SCOLAIRE	18 262	38 282	0	0	292	0	346	63	57 245	22	222	0	0	0	244	2	323	0	0	0	57 814	1 819	0	59 633	
BUDGET SUPERIEUR	0	0	0	24 749	3 362	0	0	345	28 456	0	0	202	0	2	204	0	0	0	0	0	28 660	70	1 494	30 224	
CSR SUPERIEUR	0	0	0	7 949	943	0	0	85	8 977	0	0	0	0	0	0	0	0	0	0	0	8 977	11	0	8 988	
EDUCATION NATIONALE TOTAL	63 360	138 779	7	32 698	5 797	0	1 262	882	242 785	8 235	24 213	491	0	2	32 941	322	1 250	0	57	65	277 420	8 994	2 226	288 640	
- AUTRES MINISTERES																									
AGRICULTURE	0	2 444	0	0	399	0	0	0	2 843	0	1 971	94	0	0	2 065	0	89	89	0	0	5 086	1	0	5 087	
DEFENSE	0	0	0	0	329	0	0	0	329	0	0	0	0	0	0	0	7 060	0	0	0	7 389	505	0	7 894	
SANTE	0	0	0	0	68	0	0	0	68	0	0	0	0	0	0	0	663	249	0	0	980	0	0	980	
FPPPS - CES	0	3 639	0	312	49	0	0	1	4 001	0	0	0	0	0	0	113	32	0	0	1 876	6 022	0	8	6 039	
AUTRES MINISTERES	0	81	0	104	966	847	539	14	2 551	0	72	4	510	5 957	6 543	74	1 334	184	101	5	10 792	11	296	11 099	
CHARG SOC AUTRES MINISTERES	0	979	0	0	313	66	161	0	1 519	0	0	0	0	0	0	0	2 194	0	0	0	3 713	147	0	3 860	
AUTRES MINISTERES TOTAL	0	7 143	0	416	2 124	913	700	15	11 311	0	2 043	98	510	5 957	8 608	187	11 372	522	101	1 881	33 982	664	304	34 950	
>>>																									
TOTAL ETAT	63 360	145 922	7	33 114	7 921	913	1 962	897	254 096	8 235	26 256	589	510	5 959	41 549	509	12 622	522	158	1 946	311 402	9 658	2 530	323 590	
- COLLECTIVITES TERRITORIALES																									
COMMUNES	40 163	4 406	10	99	4	4 562	0	489	49 733	4 074	547	3	0	8	4 632	21	0	10	0	54 396	1 147	37	55 580		
DEPARTEMENTS	1 339	3 498	2	101	5	194	0	301	5 440	0	891	16	0	0	907	39	11	0	9	0	6 406	165	2	6 573	
REGIONS	0	5 161	593	422	283	0	126	102	6 687	0	355	0	0	106	461	2 112	39	0	1 349	1 130	11 778	0	1	11 779	
COLL. TERRITORIALES TOTAL	41 502	13 065	605	622	292	4 756	126	892	61 860	4 074	1 793	19	0	114	6 000	2 172	50	0	1 368	1 130	72 580	1 312	40	73 932	
>>>																									
AUTRES ADMIN. PUBLIQUES	0	0	0	0	502	0	0	0	502	0	46	0	0	0	46	1 179	2 079	0	0	0	3 806	48	116	3 970	
>>>																									
TOTAL ADMI PUBLIQUES	104 862	158 987	612	33 736	8 715	5 669	2 088	1 789	316 458	12 309	28 095	608	510	6 073	47 595	3 860	14 751	522	1 526	3 076	387 788	11 018	2 686	401 492	
>>>																									
ENTREPRISES	0	2 674	107	1 227	486	14	12	134	4 654	0	1 517	880	0	298	2 695	1 820	329	0	9 901	12 797	32 196	0	154	32 350	
MENAGES	4 009	8 425	28	2 225	1 487	42	68	533	16 817	2 652	6 586	889	17	34	10 178	689	335	0	185	11 210	39 414	0	2 277	41 691	
>>>																									
TOTAL GENERAL	108 871	170 086	747	37 188	10 688	5 725	2 168	2 456	337 929	14 961	36 198	2 377	527	6 405	60 468	6 369	15 415	522	11 612	27 083	459 398	11 018	5 117	475 533	

Compte définitif de l'éducation 1995
FINANCEMENT DU SECTEUR DE PRODUCTION
Dépenses des financeurs finals

DEPENSES EN CAPITAL

	ETABLISSEMENTS PUBLICS									ETABL. PRIVES A FINANCEM. PUBLIC PREDOMINANT					AUTRES PRODUCTEURS D'ENSEIGNEMENT					TOTAL		AUTRES		TOTAL		
	DU 1er	DU 2nd		UNIVER	AUTRES	DE FOR	D'ENS	DE FOR		DU 1er	DU 2nd	D'ENS	D'ENS	DE FOR		ETABL	FORMAT	FORMAT	FORMAT	AUTRES	PRODUCTEURS		GRANDS			
	DEGRE	DEGRE	C.F.A.	SITES	ETABL.	ARTIS	SPECI	EXTRA		DEGRE	DEGRE	SUPE	SPECI	EXTRA		ORGAN	INTERN	INTERN	INTERN	PRODUC	D'ENSEI	ADMINI	ETABL.	TOUS		
	MF	MF	MF	MF	MF	MF	MF	MF	MF	MF	MF	MF	MF	MF	MF	MF	MF	MF	MF	MF	MF	MF	MF	MF	MF	
- EDUCATION NATIONALE																										
BUDGET SCOLAIRE	0	419	3	0	0	0	1	0	423	0	0	0	0	0	0	0	0	0	0	0	423	277	14			714
CSR SCOLAIRE	0	0	0	0	0	0	0	0	0	0	0	0	0	0	0	0	0	0	0	0	0	0	0			0
BUDGET SUPERIEUR	0	0	0	3 060	269	0	0	0	3 329	0	0	1	0	0	1	0	0	0	0	0	3 330	2	102			3 434
CSR SUPERIEUR	0	0	0	0	0	0	0	0	0	0	0	0	0	0	0	0	0	0	0	0	0	0	0			0
EDUCATION NATIONALE TOTAL	0	419	3	3 060	269	0	1	0	3 752	0	0	1	0	0	1	0	0	0	0	0	3 753	279	116			4 148
- AUTRES MINISTERES																										
AGRICULTURE	0	13	0	0	38	0	0	0	51	0	4	3	0	0	7	0	0	0	0	0	58	0	0			58
DEFENSE	0	0	0	0	60	0	0	0	60	0	0	0	0	0	0	0	0	987	0	0	1 047	3	0			1 050
SANTE	0	0	0	0	0	0	0	0	0	0	0	0	0	0	0	0	2	3	0	0	5	0	0			5
FPPS - CES	0	0	0	0	0	0	0	0	0	0	0	0	0	0	0	0	0	0	0	0	0	0	0			0
AUTRES MINISTERES	0	0	0	0	115	70	40	0	225	0	2	0	0	159	161	2	305	0	0	0	693	0	0			693
CHARG SOC AUTRES MINISTERES	0	0	0	0	0	0	0	0	0	0	0	0	0	0	0	0	0	0	0	0	0	0	0			0
AUTRES MINISTERES TOTAL	0	13	0	0	213	70	40	0	336	0	6	3	0	159	168	2	1 294	3	0	0	1 803	3	0			1 806
>>>																										
TOTAL ETAT	0	432	3	3 060	482	70	41	0	4 088	0	6	4	0	159	169	2	1 294	3	0	0	5 556	282	116			5 954
- COLLECTIVITES TERRITORIALES																										
COMMUNES	7 041	2 971	25	129	55	205	87	19	10 532	0	154	0	0	20	174	6	22	0	1	0	10 735	19	25			10 779
DEPARTEMENTS	1 234	6 549	8	183	190	18	2	49	8 233	0	200	0	0	0	200	8	11	0	3	0	8 455	16	118			8 589
REGIONS	358	11 523	65	1 591	200	20	39	15	13 811	0	705	0	0	86	791	44	62	0	50	107	14 865	138	50			15 053
COLL. TERRITORIALES TOTAL	8 633	21 043	98	1 903	445	243	128	83	32 576	0	1 059	0	0	106	1 165	58	95	0	54	107	34 055	173	193			34 421
>>>																										
AUTRES ADMIN. PUBLIQUES	0	0	0	0	0	0	0	0	0	0	0	0	0	0	0	80	0	0	0	0	80	0	0			80
>>>																										
TOTAL ADMI PUBLIQUES	8 633	21 475	101	4 963	927	313	169	83	36 664	0	1 065	4	0	265	1 334	140	1 389	3	54	107	39 691	455	309			40 455
>>>																										
ENTREPRISES	0	0	15	0	0	0	0	0	15	0	0	0	0	0	0	0	0	0	175	0	190	0	0			190
MENAGES	0	0	0	0	0	0	0	0	0	0	0	0	0	0	0	0	0	0	0	0	0	0	0			0
>>>																										
TOTAL GENERAL	8 633	21 475	116	4 963	927	313	169	83	36 679	0	1 065	4	0	265	1 334	140	1 389	3	229	107	39 881	455	309			40 645

Compte définitif de l'éducation 1995
FINANCEMENT DU SECTEUR DE PRODUCTION
Dépenses des financeurs finals

DEPENSES TOTALES (COURANTES ET EN CAPITAL)

	ETABLISSEMENTS PUBLICS									ETABL. PRIVES A FINANCEM. PUBLIC PREDOMINANT						AUTRES PRODUCTEURS D'ENSEIGNEMENT					TOTAL		AUTRES		TOTAL
	DU 1er	DU 2nd		AUTRES	DE FOR	D'ENS	DE FOR			DU 1er	DU 2nd	D'ENS	D'ENS	DE FOR		ETABL	FORMAT	FORMAT	FORMAT	AUTRES	PRODUCTEURS		GRANDS		
	DEGRE	DEGRE	C.F.A	UNIVER	ETABL	ARTIS	SPECI	EXTRA	TOTAL	DEGRE	DEGRE	SUPE	SPECI	EXTRA	TOTAL	ORGAN	INTERN	INTERN	INTERN	PRODUC	D'ENSEI	ADMINI	ETABL	TOUS	
	MF	MF	MF	MF	MF	MF	MF	MF	MF	MF	MF	MF	MF	MF	MF	MF	MF	MF	MF	MF	MF	MF	MF	MF	MF
EDUCATION NATIONALE																									
BUDGET SCOLAIRE	45 098	100 916	10	0	1 200	0	917	389	148 530	8 213	23 991	289	0	0	32 493	320	927	0	57	65	182 392	7 371	746		190 509
CSR SCOLAIRE	18 262	38 282	0	0	292	0	346	63	57 245	22	222	0	0	0	244	2	323	0	0	0	57 814	1 819	0		59 633
BUDGET SUPERIEUR	0	0	0	27 809	3 631	0	0	345	31 785	0	0	203	0	2	205	0	0	0	0	0	31 990	72	1 596		33 658
CSR SUPERIEUR	0	0	0	7 949	943	0	0	85	8 977	0	0	0	0	0	0	0	0	0	0	0	8 977	11	0		8 988
EDUCATION NATIONALE TOTAL	63 360	139 198	10	35 758	6 066	0	1 263	882	246 537	8 235	24 213	492	0	2	32 942	322	1 250	0	57	65	281 173	9 273	2 342		292 788
AUTRES MINISTERES																									
AGRICULTURE	0	2 457	0	0	437	0	0	0	2 894	0	1 975	97	0	0	2 072	0	89	89	0	0	5 144	1	0		5 145
DEFENSE	0	0	0	0	389	0	0	0	389	0	0	0	0	0	0	0	8 047	0	0	0	8 436	508	0		8 944
SANTE	0	0	0	0	68	0	0	0	68	0	0	0	0	0	0	0	665	252	0	0	985	0	0		985
PPMS - CES	0	3 639	0	312	49	0	0	1	4 001	0	0	0	0	0	0	113	32	0	0	1 876	6 022	0	8		6 030
AUTRES MINISTERES	0	81	0	104	1 081	917	579	14	2 776	0	74	4	510	6 116	6 704	76	1 639	184	101	5	11 485	11	296		11 792
CHARG SOC. AUTRES MINISTERES	0	979	0	0	313	66	161	0	1 519	0	0	0	0	0	0	0	2 194	0	0	0	3 713	147	0		3 860
AUTRES MINISTERES TOTAL	0	7 156	0	416	2 337	983	740	15	11 647	0	2 049	101	510	6 116	8 776	189	12 666	525	101	1 881	35 785	667	304		36 756
>>>																									
TOTAL ETAT	63 360	146 354	10	36 174	8 403	983	2 003	897	258 184	8 235	26 262	593	510	6 118	41 718	511	13 916	525	158	1 946	316 958	9 940	2 646		329 544
COLLECTIVITES TERRITORIALES																									
COMMUNIS	47 204	7 377	35	228	59	4 767	87	508	60 265	4 074	701	3	0	28	4 806	27	22	0	11	0	65 131	1 166	62		66 359
DEPARTEMENTS	2 573	10 047	10	284	195	212	2	350	13 673	0	1 091	16	0	0	1 107	47	22	0	12	0	14 861	181	120		15 162
REGIONS	358	16 684	658	2 013	483	20	165	117	20 498	0	1 060	0	0	192	1 252	2 156	101	0	1 399	1 237	26 643	138	51		26 832
COLL. TERRITOTIALES TOTAL	50 135	34 108	703	2 525	737	4 999	254	975	94 436	4 074	2 852	19	0	220	7 165	2 230	145	0	1 422	1 237	106 635	1 485	233		108 353
>>>																									
AUTRES ADMIN. PUBLIQUES	0	0	0	0	502	0	0	0	502	0	46	0	0	0	46	1 259	2 079	0	0	0	3 886	48	116		4 050
>>>																									
TOTAL ADM PUBLIQUES	113 495	180 462	713	38 699	9 642	5 982	2 257	1 872	353 122	12 309	29 160	612	510	6 338	48 929	4 000	16 140	525	1 580	3 183	427 479	11 473	2 995		441 947
>>>																									
ENTREPRISES	0	2 674	122	1 227	486	14	12	134	4 669	0	1 517	880	0	298	2 695	1 820	329	0	10 076	12 797	32 386	0	154		32 540
MENAGES	4 009	8 425	28	2 225	1 487	42	68	533	16 817	2 652	6 586	889	17	34	10 178	689	335	0	185	11 210	39 414	0	2 277		41 691
>>>																									
TOTAL GENERAL	117 504	191 561	863	42 151	11 615	6 038	2 337	2 539	374 608	14 961	37 263	2 381	527	6 670	61 802	6 509	16 804	525	11 841	27 190	499 279	11 473	5 426		516 178

Compte définitif de l'éducation 1995
DEPENSES DES PRODUCTEURS PAR ACTIVITE

DEPENSES DE PERSONNEL

	ENSEIGNEMENT SCOLAIRE											ENS EXTRA SCOLAIRE			TOTAL	ACTIVITES ANNEXES						TOTAL
	PRE	ELEMEN	1er	2DEGRE	2DEGRE	2DEGRE	2DEGRE	2DEGRE	APPREN	ENSEIG	ENSEIG	ENSEIG	FORMAT	AUTRE	ACTIVITES	ADMINI	ORIE	CANTIN	MEDECI	RECHER	DOCUM	ACTIVITES
	ELEMEN	ELEMEN	DEGRE	1er	2e CY	2e CY	2e CY	SPE	TISS	SUPE	ARTIS	A DIS	PROF	EXTRA	D'ENSEIG	STRAT	ORIE	ES ET	ME SCO	CHIE	ENTAT.	ENSEIGNEMT
	TAIRE	TAIRE	SPEC.	CYCLE	GENER	TECHN	PROF	CIAL	AGE	RIEUR	TIQUE	TANCE	CONTIN	SCOLAI	NEMENT	GENER	TATION	INTERN	LAIRE	EDUCAT	PEDAGO	& ANNEXES
MF	MF	MF	MF	MF	MF	MF	MF	MF	MF	MF	MF	MF	MF	MF	MF	MF	MF	MF	MF	MF	MF	MF
- ETABLISSEMENTS PUBLICS																						
DU 1er DEGRE	33 062	48 792	4 537	0	0	0	0	0	0	0	0	0	0	0	86 391	0	0	5 350	374	0	0	92 115
DU 2nd DEGRE	0	0	0	60 703	24 998	13 276	19 935	3 061	0	9 850	0	0	967	0	132 790	0	0	17 845	1 527	0	0	152 162
CENTRES DE FORMATION D'APPRENTIS	0	0	0	0	0	0	0	0	270	0	0	0	0	0	270	0	0	28	0	0	0	298
UNIVERSITES	0	0	0	0	0	0	0	0	0	34 025	0	30	629	0	34 684	0	0	0	76	0	0	34 760
AUTRES ETABLISSEMENTS SUPERIEUR	0	0	0	0	0	0	0	0	0	6 330	0	0	1 057	0	7 387	0	0	140	6	0	0	7 533
D'ENSEIGNEMENT ARTISTIQUE	0	0	0	0	0	0	0	0	0	0	3 404	0	0	0	3 404	0	0	0	0	0	0	3 404
D'ENSEIGNEMENT SPECIAL	0	0	0	0	0	0	0	1 556	0	0	0	0	0	0	1 556	0	0	232	34	0	0	1 822
DE FORMATION EXTRA SCOLAIRE	0	0	0	0	0	0	0	0	0	0	0	620	739	530	1 889	0	0	0	0	0	0	1 889
TOTAL	33 062	48 792	4 537	60 703	24 998	13 276	19 935	4 617	270	50 205	3 404	650	3 392	530	268 371	0	0	23 595	2 017	0	0	293 983
- ETABLISSEMENTS PRIVES FINANCEMENT PUBLIC																						
DU 1er DEGRE	3 723	7 429	157	0	0	0	0	0	0	0	0	0	0	0	11 309	0	0	788	49	0	0	12 146
DU 2nd DEGRE	0	0	0	12 559	3 973	2 646	5 538	84	0	1 231	0	0	647	0	26 678	0	0	2 071	395	0	0	29 144
D'ENSEIGNEMENT SUPERIEUR	0	0	0	0	0	0	0	0	0	1 466	0	0	317	0	1 783	0	0	0	0	0	0	1 783
D'ENSEIGNEMENT SPECIAL	0	0	0	0	0	0	0	448	0	0	0	0	0	0	448	0	0	0	0	0	0	448
DE FORMATION EXTRA SCOLAIRE	0	0	0	0	0	0	0	0	0	0	0	0	3 937	107	4 044	0	0	0	0	0	0	4 044
TOTAL	3 723	7 429	157	12 559	3 973	2 646	5 538	532	0	2 697	0	0	4 901	107	44 262	0	0	2 859	444	0	0	47 565
>>>																						
ETABLISSEMENTS CONSULAIRES	0	0	0	0	0	0	612	0	1 765	895	0	0	898	0	4 170	0	0	90	0	0	0	4 260
CENTRE DE FORM INTERNE ADM PUBLIQUES	0	0	1 081	79	0	0	797	15	0	2 679	0	0	5 602	38	10 291	0	0	64	0	0	0	10 355
CENTRE DE FORM INTERNE ADM PRIVEES	0	0	0	0	0	0	0	0	0	183	0	0	0	169	352	0	0	0	0	0	0	352
CENTRE DE FORM INTERNE ENTREPRISES	0	0	0	0	0	0	0	0	1 866	303	0	0	6 173	0	8 342	0	0	119	0	0	0	8 461
AUTRES ETABLISSEMENTS PRIVES	27	45	2	72	135	69	207	0	0	537	0	220	11 621	5 211	18 146	0	0	96	0	0	0	18 242
>>>																						
TOTAL ENSEIGNEMENT	36 812	56 266	5 777	73 413	29 106	15 991	27 089	5 164	3 901	57 499	3 404	870	32 587	6 055	353 934	0	0	26 823	2 461	0	0	383 218
>>>																						
ADMINISTRATIONS PUBLIQUES	0	0	0	0	0	0	0	0	0	0	0	0	0	0	0	6 554	1 584	0	306	0	0	8 444
GRANDS ETABLISSEMENTS PUBLICS	0	0	0	0	0	0	0	0	0	0	0	0	0	0	0	0	165	2 230	0	118	543	3 056
>>>																						
TOTAL GENERAL	36 812	56 266	5 777	73 413	29 106	15 991	27 089	5 164	3 901	57 499	3 404	870	32 587	6 055	353 934	6 554	1 749	29 053	2 767	118	543	394 718

Compte définitif de l'éducation 1995
DEPENSES DES PRODUCTEURS PAR ACTIVITE

AUTRES DEPENSES DE FONCTIONNEMENT

	ENSEIGNEMENT SCOLAIRE											ENS EXTRA SCOLAIRE			TOTAL	ACTIVITES ANNEXES						TOTAL	
	PRE ELEMEN TAIRE	ELEMEN TAIRE	1er DEGRE SPEC.	2DEGRE 1er CYCLE	2DEGRE 2e CY GENER	2DEGRE 2e CY TECHN	2DEGRE 2e CY PROF	2DEGRE SPE CIAL	APPREN TISS AGE	ENSEIG SUPE RIEUR	ENSEIG ARTIS TIQUE	ENSEIG A DIS TANCE	FORMAT PROF CONTIN	AUTRE EXTRA SCOLAI	ACTIVITES D'ENSEIG NEMENT	ADMINI STRAT GENER	ORIE N TATION	CANTIN ES ET INTERN	MEDECI NE SCO LAIRE	RECHER CHE EDUCAT	DOCUME NTAT. PEDAGO	ACTIVITES ENSEIGNEM & ANNEXES	
	MF	MF	MF	MF	MF	MF	MF	MF	MF	MF	MF	MF	MF	MF	MF	MF	MF	MF	MF	MF	MF	MF	MF
_ ETABLISSEMENTS PUBLICS																							
DU 1er DEGRE	3 634	6 959	368	0	0	0	0	0	0	0	0	0	0	0	10 961	0	0	5 795	0	0	0	0	16 756
DU 2nd DEGRE	0	0	0	4 368	2 688	1 584	2 083	236	0	1 010	0	0	1 920	0	13 889	0	0	1 995	6	0	0	0	15 890
CENTRES DE FORMATION D'APPRENTIS	0	0	0	0	0	0	0	0	419	0	0	0	0	0	419	0	0	29	0	0	0	0	448
UNIVERSITES	0	0	0	0	0	0	0	0	0	1 427	0	10	335	0	1 772	0	0	0	3	0	0	0	1 775
AUTRES ETABLISSEMENTS SUPERIEUR	0	0	0	0	0	0	0	0	0	1 939	0	0	618	0	2 557	0	0	257	0	0	0	0	2 814
D'ENSEIGNEMENT ARTISTIQUE	0	0	0	0	0	0	0	0	0	1 896	0	0	0	0	1 896	0	0	0	0	0	0	0	1 896
D'ENSEIGNEMENT SPECIAL	0	0	0	0	0	0	0	261	0	0	0	0	0	0	261	0	0	85	0	0	0	0	346
DE FORMATION EXTRA SCOLAIRE	0	0	0	0	0	0	0	0	0	0	0	186	185	94	465	0	0	0	0	0	0	0	465
TOTAL	3 634	6 959	368	4 368	2 688	1 584	2 083	497	419	4 376	1 896	196	3 058	94	32 220	0	0	8 161	9	0	0	0	40 390
_ ETABLISSEMENTS PRIVES FINANCEMENT PUBLIC																							
DU 1er DEGRE	796	1 209	21	0	0	0	0	0	0	0	0	0	0	0	2 026	0	0	789	0	0	0	0	2 815
DU 2nd DEGRE	0	0	0	2 792	703	469	872	102	0	374	0	0	114	0	5 426	0	0	1 628	0	0	0	0	7 054
D'ENSEIGNEMENT SUPERIEUR	0	0	0	0	0	0	0	0	0	488	0	0	106	0	594	0	0	0	0	0	0	0	594
D'ENSEIGNEMENT SPECIAL	0	0	0	0	0	0	0	79	0	0	0	0	0	0	79	0	0	0	0	0	0	0	79
DE FORMATION EXTRA SCOLAIRE	0	0	0	0	0	0	0	0	0	0	0	0	2 085	47	2 132	0	0	0	0	0	0	0	2 132
TOTAL	796	1 209	21	2 792	703	469	872	181	0	862	0	0	2 305	47	10 257	0	0	2 417	0	0	0	0	12 674
>>>																							
ETABLISSEMENTS CONSULAIRES	0	0	0	0	0	0	70	0	861	363	0	0	551	0	1 845	0	0	131	0	0	0	0	1 976
CENTRE DE FORM INTERNE ADM PUBLIQUES	0	0	13	28	0	0	318	0	0	2 679	0	0	1 867	10	4 915	0	0	145	0	0	0	0	5 060
CENTRE DE FORM INTERNE ADM PRIVES	0	0	0	0	0	0	0	0	0	46	0	0	82	42	170	0	0	0	0	0	0	0	170
CENTRE DE FORM INTERNE ENTREPRISES	0	0	0	0	0	0	0	0	1 407	101	0	0	1 543	0	3 051	0	0	180	0	0	0	0	3 231
AUTRES ETABLISSEMENTS PRIVES	37	60	3	98	180	92	277	0	0	716	0	516	3 710	2 806	8 495	0	0	24	0	0	0	0	8 519
>>>																							
TOTAL ENSEIGNEMENT	4 467	8 228	405	7 286	3 571	2 145	3 620	678	2 687	9 143	1 896	712	13 116	2 999	60 953	0	0	11 058	9	0	0	0	72 020
>>>																							
ADMINISTRATIONS PUBLIQUES	0	0	0	0	0	0	0	0	0	0	0	0	0	0	0	1 870	330	0	374	0	0	0	2 574
GRANDS ETABLISSEMENTS PUBLICS	0	0	0	0	0	0	0	0	0	0	0	0	0	0	0	0	130	1 346	0	23	270	0	1 769
>>>																							
TOTAL GENERAL	4 467	8 228	405	7 286	3 571	2 145	3 620	678	2 687	9 143	1 896	712	13 116	2 999	60 953	1 870	460	12 404	383	23	270	0	76 363

Compte définitif de l'éducation 1995
DEPENSES DES PRODUCTEURS PAR ACTIVITE

DEPENSES DE PERSONNEL ET FONCTIONNEMENT

	ENSEIGNEMENT SCOLAIRE											ENS EXTRA SCOLAIRE			TOTAL	ACTIVITES ANNEXES						TOTAL
	PRE	ELEMEN	1er	2DEGRE	2DEGRE	2DEGRE	2DEGRE	2DEGRE	APPREN	ENSEIG	ENSEIG	ENSEIG	FORMAT	AUTRE	ACTIVITES	ADMINI		CANTIN	MEDECI	RECHER	DOCUME	ACTIVITES
	ELEMEN	ELEMEN	DEGRE	1er	2e CY	2e CY	2e CY	SPE	TISS	SUPE	ARTIS	A DIS	PROF	EXTRA	D'ENSEIG	STRAT	ORIEN	ES ET	NE SCO	CHE	NTAT.	ENSEIGNEM
	TAIRE	TAIRE	SPEC.	CYCLE	GENER	TECHN	PROF	CIAL	AGE	RIEUR	TIQUE	TANCE	CONTIN	SCOLAI	NEMENT	GENER	TATION	INTERN	LAIRE	EDUCAT	PEDAGO	& ANNEXES
MF	MF	MF	MF	MF	MF	MF	MF	MF	MF	MF	MF	MF	MF	MF	MF	MF	MF	MF	MF	MF	MF	MF
ETABLISSEMENTS PUBLICS																						
DU 1er DEGRE	36 696	55 751	4 905	0	0	0	0	0	0	0	0	0	0	0	97 352	0	0	11 145	374	0	0	108 871
DU 2nd DEGRE	0	0	0	65 071	27 686	14 860	22 018	3 297	0	10 860	0	0	2 887	0	146 679	0	0	19 840	1 533	0	0	168 052
CENTRES DE FORMATION D'APPRENTIS	0	0	0	0	0	0	0	0	689	0	0	0	0	0	689	0	0	57	0	0	0	746
UNIVERSITES	0	0	0	0	0	0	0	0	0	35 452	0	40	964	0	36 456	0	0	0	79	0	0	36 535
AUTRES ETABLISSEMENTS SUPERIEUR	0	0	0	0	0	0	0	0	0	8 269	0	0	1 675	0	9 944	0	0	397	6	0	0	10 347
D'ENSEIGNEMENT ARTISTIQUE	0	0	0	0	0	0	0	0	0	0	5 300	0	0	0	5 300	0	0	0	0	0	0	5 300
D'ENSEIGNEMENT SPECIAL	0	0	0	0	0	0	0	1 817	0	0	0	0	0	0	1 817	0	0	317	34	0	0	2 168
DE FORMATION EXTRA SCOLAIRE	0	0	0	0	0	0	0	0	0	0	0	806	924	624	2 354	0	0	0	0	0	0	2 354
TOTAL	36 696	55 751	4 905	65 071	27 686	14 860	22 018	5 114	689	54 581	5 300	846	6 450	624	300 591	0	0	31 756	2 026	0	0	334 373
ETABLISSEMENTS PRIVES FINANCEMENT PUBLIC																						
DU 1er DEGRE	4 519	8 638	178	0	0	0	0	0	0	0	0	0	0	0	13 335	0	0	1 577	49	0	0	14 961
DU 2nd DEGRE	0	0	0	15 351	4 676	3 115	6 410	186	0	1 605	0	0	761	0	32 104	0	0	3 699	395	0	0	36 198
D'ENSEIGNEMENT SUPERIEUR	0	0	0	0	0	0	0	0	0	1 954	0	0	423	0	2 377	0	0	0	0	0	0	2 377
D'ENSEIGNEMENT SPECIAL	0	0	0	0	0	0	0	527	0	0	0	0	0	0	527	0	0	0	0	0	0	527
DE FORMATION EXTRA SCOLAIRE	0	0	0	0	0	0	0	0	0	0	0	0	6 022	154	6 176	0	0	0	0	0	0	6 176
TOTAL	4 519	8 638	178	15 351	4 676	3 115	6 410	713	0	3 559	0	0	7 206	154	54 519	0	0	5 276	444	0	0	60 239
>>>																						
ETABLISSEMENTS CONSULAIRES	0	0	0	0	0	0	682	0	2 626	1 258	0	0	1 449	0	6 015	0	0	221	0	0	0	6 236
CENTRE DE FORM INTERNE ADM PUBLIQUES	0	0	1 094	107	0	0	1 115	15	0	5 358	0	0	7 469	48	15 206	0	0	209	0	0	0	15 415
CENTRE DE FORM INTERNE ADM PRIVEES	0	0	0	0	0	0	0	0	0	229	0	0	82	211	522	0	0	0	0	0	0	522
CENTRE DE FORM INTERNE ENTREPRISES	0	0	0	0	0	0	0	0	3 273	404	0	0	7 716	0	11 393	0	0	299	0	0	0	11 692
AUTRES ETABLISSEMENTS PRIVES	64	105	5	170	315	161	484	0	0	1 253	0	736	15 331	8 017	26 641	0	0	120	0	0	0	26 761
>>>																						
TOTAL ENSEIGNEMENT	41 279	64 494	6 182	80 699	32 677	18 136	30 709	5 842	6 588	66 642	5 300	1 582	45 703	9 054	414 887	0	0	37 881	2 470	0	0	455 238
>>>																						
ADMINISTRATIONS PUBLIQUES	0	0	0	0	0	0	0	0	0	0	0	0	0	0	0	8 424	1 914	0	680	0	0	11 018
GRANDS ETABLISSEMENTS PUBLICS	0	0	0	0	0	0	0	0	0	0	0	0	0	0	0	0	295	3 576	0	141	813	4 825
>>>																						
TOTAL GENERAL	41 279	64 494	6 182	80 699	32 677	18 136	30 709	5 842	6 588	66 642	5 300	1 582	45 703	9 054	414 887	8 424	2 209	41 457	3 150	141	813	471 081

Compte définitif de l'éducation 1995
DEPENSES DES PRODUCTEURS PAR ACTIVITE

DEPENSES EN CAPITAL

	ENSEIGNEMENT SCOLAIRE											ENS EXTRA SCOLAIRE			TOTAL	ACTIVITES ANNEXES						TOTAL	
	PRE	ELEMEN	1er	2DEGRE	2DEGRE	2DEGRE	2DEGRE	2DEGRE	APPREN	ENSEIG	ENSEIG	ENSEIG	FORMAT	AUTRE	ACTIVITES	ADMINI	ORIEN	CANTIN	MEDECI	RECHER	DOCUME	ACTIVITES	
	ELEMEN	ELEMEN	DEGRE	1er	2e CY	2e CY	2e CY	SPE	TISS	SUPE	ARTIS	A DIS	PROF	EXTRA	D'ENSEIG	STRAT	ORIEN	ES ET	NE SCO	CHE	NTAT.	ENSEIGNEM	
	TAIRE	TAIRE	SPEC.	CYCLE	GENER	TECHN	PROF	CIAL	AGE	RIEUR	TIQUE	TANCE	CONTIN	SCOLAI	NEMENT	GENER	TATION	INTERN	LAIRE	EDUCAT	PEDAGO	& ANNEXES	
MF	MF	MF	MF	MF	MF	MF	MF	MF	MF	MF	MF	MF	MF	MF	MF	MF	MF	MF	MF	MF	MF	MF	
--ETABLISSEMENTS PUBLICS																							
DU 1er DEGRE	1 329	6 949	28	0	0	0	0	0	0	0	0	0	0	0	8 306	0	0	327	0	0	0	0	8 633
DU 2nd DEGRE	0	0	0	10 594	5 239	2 451	1 198	441	0	1 369	0	0	122	0	21 414	0	0	566	0	0	0	0	21 980
CENTRES DE FORMATION D'APPRENTIS	0	0	0	0	0	0	0	0	117	0	0	0	0	0	117	0	0	0	0	0	0	0	117
UNIVERSITES	0	0	0	0	0	0	0	0	0	4 691	0	0	45	0	4 736	0	0	0	0	0	0	0	4 736
AUTRES ETABLISSEMENTS SUPERIEUR	0	0	0	0	0	0	0	0	0	638	0	0	9	0	647	0	0	1	0	0	0	0	648
D'ENSEIGNEMENT ARTISTIQUE	0	0	0	0	0	0	0	0	0	0	306	0	0	0	306	0	0	0	0	0	0	0	306
D'ENSEIGNEMENT SPECIAL	0	0	0	0	0	0	0	163	0	0	0	0	0	0	163	0	0	6	0	0	0	0	169
DE FORMATION EXTRA SCOLAIRE	0	0	0	0	0	0	0	0	0	0	0	6	77	75	158	0	0	0	0	0	0	0	158
TOTAL	1 329	6 949	28	10 594	5 239	2 451	1 198	604	117	6 698	306	6	253	75	35 847	0	0	900	0	0	0	0	36 747
--ETABLISSEMENTS PRIVES FINANCEMENT PUBLIC																							
DU 1er DEGRE	0	0	0	0	0	0	0	0	0	0	0	0	0	0	0	0	0	0	0	0	0	0	0
DU 2nd DEGRE	0	0	0	282	264	135	276	0	0	108	0	0	0	0	1 065	0	0	0	0	0	0	0	1 065
D'ENSEIGNEMENT SUPERIEUR	0	0	0	0	0	0	0	0	0	4	0	0	0	0	4	0	0	0	0	0	0	0	4
D'ENSEIGNEMENT SPECIAL	0	0	0	0	0	0	0	0	0	0	0	0	0	0	0	0	0	0	0	0	0	0	0
DE FORMATION EXTRA SCOLAIRE	0	0	0	0	0	0	0	0	0	0	0	0	317	8	325	0	0	0	0	0	0	0	325
TOTAL	0	0	0	282	264	135	276	0	0	112	0	0	317	8	1 394	0	0	0	0	0	0	0	1 394
>>>																							
ETABLISSEMENTS CONSULAIRES	0	0	0	0	0	0	50	0	80	44	0	0	94	0	268	0	0	0	0	0	0	0	268
CENTRE DE FORM INTERNE ADM PUBLIQUES	0	0	0	55	0	0	94	0	0	209	0	0	914	0	1 272	0	0	117	0	0	0	0	1 389
CENTRE DE FORM INTERNE ADM PRIVEES	0	0	0	0	0	0	0	0	0	3	0	0	0	0	3	0	0	0	0	0	0	0	3
CENTRE DE FORM INTERNE ENTREPRISES	0	0	0	0	0	0	0	0	23	0	0	0	175	0	198	0	0	0	0	0	0	0	198
AUTRES ETABLISSEMENTS PRIVES	4	7	0	11	21	11	32	0	0	84	0	15	107	0	292	0	0	0	0	0	0	0	292
>>>																							
TOTAL ENSEIGNEMENT	1 333	6 956	28	10 942	5 524	2 597	1 650	604	220	7 150	306	21	1 860	83	39 274	0	0	1 017	0	0	0	0	40 291
>>>																							
ADMINISTRATIONS PUBLIQUES	0	0	0	0	0	0	0	0	0	0	0	0	0	0	0	444	9	0	2	0	0	0	455
GRANDS ETABLISSEMENTS PUBLICS	0	0	0	0	0	0	0	0	0	0	0	0	0	0	0	0	21	98	0	91	29	0	239
>>>																							
TOTAL GENERAL	1 333	6 956	28	10 942	5 524	2 597	1 650	604	220	7 150	306	21	1 860	83	39 274	444	30	1 115	2	91	29	0	40 985

Compte définitif de l'éducation 1995
DEPENSES DES PRODUCTEURS PAR ACTIVITE

DEPENSES TOTALES (COURANTES ET CAPITAL)

	ENSEIGNEMENT SCOLAIRE											ENS EXTRA SCOLAIRE			TOTAL	ACTIVITES ANNEXES						TOTAL
	PRE	ELEMEN	1er	2DEGRE	2DEGRE	2DEGRE	2DEGRE	2DEGRE	APPREN	ENSEIG	ENSEIG	ENSEIG	FORMAT	AUTRE	ACTIVITES	ADMINI	ORIE	CANTIN	MEDECI	RECHER	DOCUME	ACTIVITES
	ELEMEN	ELEMEN	DEGRE	1er	2e CY	2e CY	2e CY	SPE	TISS	SUPE	ARTIS	A DIS	PROF	EXTRA	D'ENSEIG	STRAT	ORIE	ES ET	NE SCO	CHE	NTAT.	ENSEIGNEM
	TAIRE	TAIRE	SPEC.	CYCLE	GENER	TECHN	PROF	CIAL	AGE	RIEUR	TIQUE	TANCE	CONTIN	SCOLAI	NEMENT	GENER	TATION	INTERN	LAIRE	EDUCAT	PEDAGO	& ANNEXES
MF	MF	MF	MF	MF	MF	MF	MF	MF	MF	MF	MF	MF	MF	MF	MF	MF	MF	MF	MF	MF	MF	MF
ETABLISSEMENTS PUBLICS																						
DU 1er DEGRE	38 025	62 700	4 933	0	0	0	0	0	0	0	0	0	0	0	105 658	0	0	11 472	374	0	0	117 504
DU 2nd DEGRE	0	0	0	75 665	32 925	17 311	23 216	3 738	0	12 229	0	0	3 009	0	168 093	0	0	20 406	1 533	0	0	190 032
CENTRES DE FORMATION D'APPRENTIS	0	0	0	0	0	0	0	0	806	0	0	0	0	0	806	0	0	57	0	0	0	863
UNIVERSITES	0	0	0	0	0	0	0	0	0	40 143	0	40	1 009	0	41 192	0	0	0	79	0	0	41 271
AUTRES ETABL SUPERIEUR	0	0	0	0	0	0	0	0	0	8 907	0	0	1 684	0	10 591	0	0	398	6	0	0	10 995
D'ENSEIGNEMENT ARTISTIQUE	0	0	0	0	0	0	0	0	0	0	5 606	0	0	0	5 606	0	0	0	0	0	0	5 606
D'ENSEIGNEMENT SPECIAL	0	0	0	0	0	0	0	1 980	0	0	0	0	0	0	1 980	0	0	323	34	0	0	2 337
DE FORMATION EXTRA SCOLAIRE	0	0	0	0	0	0	0	0	0	0	0	812	1 001	699	2 512	0	0	0	0	0	0	2 512
TOTAL	38 025	62 700	4 933	75 665	32 925	17 311	23 216	5 718	806	61 279	5 606	852	6 703	699	336 438	0	0	32 656	2 026	0	0	371 120
ETABLISSEMENTS PRIVES FINANCEMENT PUBLIC																						
DU 1er DEGRE	4 519	8 638	178	0	0	0	0	0	0	0	0	0	0	0	13 335	0	0	1 577	49	0	0	14 961
DU 2nd DEGRE	0	0	0	15 633	4 940	3 250	6 686	186	0	1 713	0	0	761	0	33 169	0	0	3 699	395	0	0	37 263
D'ENSEIGNEMENT SUPERIEUR	0	0	0	0	0	0	0	0	0	1 958	0	0	423	0	2 381	0	0	0	0	0	0	2 381
D'ENSEIGNEMENT SPECIAL	0	0	0	0	0	0	0	527	0	0	0	0	0	0	527	0	0	0	0	0	0	527
DE FORMATION EXTRA SCOLAIRE	0	0	0	0	0	0	0	0	0	0	0	0	6 339	162	6 501	0	0	0	0	0	0	6 501
TOTAL	4 519	8 638	178	15 633	4 940	3 250	6 686	713	0	3 671	0	0	7 523	162	55 913	0	0	5 276	444	0	0	61 633
>>>																						
ETABLISSEMENTS CONSULAIRES	0	0	0	0	0	0	732	0	2 706	1 302	0	0	1 543	0	6 283	0	0	221	0	0	0	6 504
CENTRE DE FORM INTERNE ADM PUBLIQUES	0	0	1 094	162	0	0	1 209	15	0	5 567	0	0	8 383	48	16 478	0	0	326	0	0	0	16 804
CENTRE DE FORM INTERNE ADM PRIVEES	0	0	0	0	0	0	0	0	0	232	0	0	82	211	525	0	0	0	0	0	0	525
CENTRE DE FORM INTERNE ENTREPRISES	0	0	0	0	0	0	0	0	3 296	404	0	0	7 891	0	11 591	0	0	299	0	0	0	11 890
AUTRES ETABLISSEMENTS PRIVES	68	112	5	181	336	172	516	0	0	1 337	0	751	15 438	8 017	26 933	0	0	120	0	0	0	27 053
>>>																						
TOTAL ENSEIGNEMENT	42 612	71 450	6 210	91 641	38 201	20 733	32 359	6 446	6 808	73 792	5 606	1 603	47 563	9 137	454 161	0	0	38 898	2 470	0	0	495 529
>>>																						
ADMINISTRATIONS PUBLIQUES	0	0	0	0	0	0	0	0	0	0	0	0	0	0	0	8 868	1 923	0	682	0	0	11 473
GRANDS ETABLISSEMENTS PUBLICS	0	0	0	0	0	0	0	0	0	0	0	0	0	0	0	0	316	3 674	0	232	842	5 064
>>>																						
TOTAL GENERAL	42 612	71 450	6 210	91 641	38 201	20 733	32 359	6 446	6 808	73 792	5 606	1 603	47 563	9 137	454 161	8 868	2 239	42 572	3 152	232	842	512 066

Compte définitif de l'éducation 1995
TRANSFERTS ENTRE LES UNITES DE FINANCEMENT
 Dépenses des financeurs finals et initiaux

DEPENSES COURANTES (PERSONNEL ET FONCTIONNEMENT)

	DEPENSES		TRANSFERTS ENTRE FINANCEURS			DEPENSES	
	DES FINANCEURS FINALS	MF	BOURSES	AUTRES		DES FINANCEURS INITIAUX	MF
			D'ETUDES	TRANSFERTS	TRANSFERTS		
			(+)	VERSES (+)	RECUS (-)		
MF	MF	MF	MF	MF	MF	MF	
- EDUCATION NATIONALE							
BUDGET SCOLAIRE	198 397		3 602	1 679	167	203 511	
CSR SCOLAIRE	63 105		0	0	0	63 105	
BUDGET SUPERIEUR	30 592		6 000	711	20	37 283	
CSR SUPERIEUR	9 155		0	0	0	9 155	
EDUCATION NATIONALE TOTAL	301 249		9 602	2 390	187	313 054	
- AUTRES MINISTERES							
AGRICULTURE	5 087		442	51	0	5 580	
DEFENSE	7 894		3	93	0	7 990	
SANTE	980		273	13	0	1 266	
FFPPS - FNE	6 030		0	4 353	0	10 383	
AUTRES MINISTERES	11 099		103	620	0	11 822	
CHARGES SOCIALES AUTRES MINISTERES	3 860		0	0	0	3 860	
AUTRES MINISTERES TOTAL	34 950		821	5 130	0	40 901	
>>>							
TOTAL ETAT	336 199		10 423	7 520	187	353 955	
- COLLECTIVITES TERRITORIALES							
COMMUNES	57 956		68	33	485	57 572	
DEPARTEMENTS	15 610		344	0	1	15 953	
REGIONS	11 779		168	0	4 210	7 737	
COLLECTIVITES TERRITORIALES TOTAL	85 345		580	33	4 696	81 262	
>>>							
AUTRES ADMINISTRATIONS PUBLIQUES	3 970		0	0	0	3 970	
CAISSES D'ALLOCATIONS FAMILIALES	0		0	8 988	0	8 988	
>>>							
TOTAL ADMINISTRATIONS PUBLIQUES	425 514		11 003	16 541	4 883	448 175	
>>>							
ENTREPRISES	32 350		0	0	0	32 350	
MENAGES	61 692		0	0	22 661	39 031	
>>>							
TOTAL GENERAL	519 556		11 003	16 541	27 544	519 556	

Compte définitif de l'éducation 1995
TRANSFERTS ENTRE LES UNITES DE FINANCEMENT
 Dépenses des financeurs finals et initiaux

DEPENSES EN CAPITAL

	DEPENSES		TRANSFERTS ENTRE FINANCEURS			DEPENSES	
	DES FINANCEURS FINALS	MF	BOURSES	AUTRES	TRANSFERTS RECUS (-)	DES FINANCEURS INITIAUX	MF
			D'ETUDES	TRANSFERTS			
			(+)	VERSES (+)			
- EDUCATION NATIONALE							
BUDGET SCOLAIRE	715	0	0	0	0	715	
CSR SCOLAIRE	0	0	0	0	0	0	
BUDGET SUPERIEUR	3 434	0	0	298	298	3 136	
CSR SUPERIEUR	0	0	0	0	0	0	
EDUCATION NATIONALE TOTAL	4 149	0	0	298	298	3 851	
- AUTRES MINISTERES							
AGRICULTURE	58	0	0	0	0	58	
DEFENSE	1 050	0	0	0	0	1 050	
SANTE	5	0	0	0	0	5	
FPFPS - CES	0	0	0	0	0	0	
AUTRES MINISTERES	693	0	4 040	0	0	4 733	
CHARGES SOCIALES AUTRES MINISTERES	0	0	0	0	0	0	
AUTRES MINISTERES TOTAL	1 806	0	4 040	0	0	5 846	
> > >							
TOTAL ETAT	5 955	0	4 040	298	298	9 697	
- COLLECTIVITES TERRITORIALES							
COMMUNES	10 816	0	66	82	82	10 800	
DEPARTEMENTS	8 596	0	24	1 385	1 385	7 235	
REGIONS	15 053	0	208	2 573	2 573	12 688	
COLLECTIVITES TERRITORIALES TOTAL	34 465	0	298	4 040	4 040	30 723	
> > >							
AUTRES ADMINISTRATIONS PUBLIQUES	80	0	0	0	0	80	
CAISSES D'ALLOCATIONS FAMILIALES	0	0	0	0	0	0	
> > >							
TOTAL ADMINISTRATIONS PUBLIQUES	40 500	0	4 338	4 338	4 338	40 500	
> > >							
ENTREPRISES	190	0	0	0	0	190	
MENAGES	0	0	0	0	0	0	
> > >							
TOTAL GENERAL	40 690	0	4 338	4 338	4 338	40 690	

Compte définitif de l'éducation 1995
TRANSFERTS ENTRE LES UNITES DE FINANCEMENT
 Dépenses des financeurs finals et initiaux

DEPENSES TOTALES (COURANTES ET EN CAPITAL)

	DEPENSES		TRANSFERTS ENTRE FINANCEURS			DEPENSES	
	DES FINANCEURS FINALS	MF	BOURSES	AUTRES		DES FINANCEURS INITIAUX	MF
			D'ETUDES	TRANSFERTS	TRANSFERTS		
			(+)	VERSES (+)	RECUS (-)		
MF	MF	MF	MF	MF	MF	MF	
- EDUCATION NATIONALE							
BUDGET SCOLAIRE	199 112		3 602	1 679	167	204 226	
CSR SCOLAIRE	63 105		0	0	0	63 105	
BUDGET SUPERIEUR	34 026		6 000	711	318	40 419	
CSR SUPERIEUR	9 155		0	0	0	9 155	
EDUCATION NATIONALE TOTAL	305 398		9 602	2 390	485	316 905	
- AUTRES MINISTERES							
AGRICULTURE	5 145		442	51	0	5 638	
DEFENSE	8 944		3	93	0	9 040	
SANTE	985		273	13	0	1 271	
FFPPS - CES	6 030		0	4 353	0	10 383	
AUTRES MINISTERES	11 792		103	4 660	0	16 555	
CHARGES SOCIALES AUTRES MINISTERES	3 860		0	0	0	3 860	
AUTRES MINISTERES TOTAL	36 756		821	9 170	0	46 747	
>>>							
TOTAL ETAT	342 154		10 423	11 560	485	363 652	
- COLLECTIVITES TERRITORIALES							
COMMUNES	68 772		68	99	567	68 372	
DEPARTEMENTS	24 206		344	24	1 386	23 188	
REGIONS	26 832		168	208	6 783	20 425	
COLLECTIVITES TERRITORIALES TOTAL	119 810		580	331	8 736	111 985	
>>>							
AUTRES ADMINISTRATIONS PUBLIQUES	4 050		0	0	0	4 050	
CAISSES D'ALLOCATIONS FAMILIALES	0		0	8 988	0	8 988	
>>>							
TOTAL ADMINISTRATIONS PUBLIQUES	466 014		11 003	20 879	9 221	488 675	
>>>							
ENTREPRISES	32 540		0	0	0	32 540	
MENAGES	61 692		0	0	22 661	39 031	
>>>							
TOTAL GENERAL	560 246		11 003	20 879	31 882	560 246	

Compte définitif de l'éducation 1995
 DEPENSE D'EDUCATION EN METROPOLE ET DANS LE RESTE DU MONDE
 Dépenses des financeurs initiaux métropolitains

DEPENSES COURANTES (PERSONNEL ET FONCTIONNEMENT)

	DEPENSES EN	DEPENSES			DEPENSES
	METROPOLE	DANS LE RESTE DU MONDE			TOTALES
	DES				METROPOLE ET
	FINANCEURS				RESTE DU
	INITIAUX	DOM TOM	ETRANGER	TOTAL	MONDE
	MF	MF	MF	MF	MF
- EDUCATION NATIONALE					
BUDGET SCOLAIRE	203 511	13 430	103	13 533	217 044
CSR SCOLAIRE	63 105	4 354	21	4 375	67 480
BUDGET SUPERIEUR	37 283	610	93	703	37 986
CSR SUPERIEUR	9 155	149	0	149	9 304
EDUCATION NATIONALE TOTAL	313 054	18 543	217	18 760	331 814
- AUTRES MINISTERES					
AGRICULTURE	5 580	142	0	142	5 722
DEFENSE	7 990	2	0	2	7 992
SANTE	1 266	13	0	13	1 279
FFPPS - CES	10 383	64	0	64	10 447
AUTRES MINISTERES	11 822	341	5 084	5 425	17 247
CHARGES SOCIALES AUTRES MINISTERES	3 860	54	42	96	3 956
AUTRES MINISTERES TOTAL	40 901	616	5 126	5 742	46 643
>>>					
TOTAL ETAT	353 955	19 159	5 343	24 502	378 457
- COLLECTIVITES TERRITORIALES					
COMMUNES	57 572	0	0	0	57 572
DEPARTEMENTS	15 953	0	0	0	15 953
REGIONS	7 737	0	0	0	7 737
COLLECTIVITES TERRITORIALES TOTAL	81 262	0	0	0	81 262
>>>					
AUTRES ADMINISTRATIONS PUBLIQUES	3 970	0	0	0	3 970
CAISSES D'ALLOCATIONS FAMILIALES	8 988	0	0	0	8 988
>>>					
TOTAL ADMINISTRATIONS PUBLIQUES	448 175	19 159	5 343	24 502	472 677
>>>					
ENTREPRISES	32 350	0	0	0	32 350
MENAGES	39 031	0	0	0	39 031
>>>					
TOTAL GENERAL	519 556	19 159	5 343	24 502	544 058

Compte définitif de l'éducation 1995
 DEPENSE D'EDUCATION EN METROPOLE ET DANS LE RESTE DU MONDE
 Dépenses des financeurs initiaux métropolitains

DEPENSES EN CAPITAL

	DEPENSES EN	DEPENSES			DEPENSES
	METROPOLE	DANS LE RESTE DU MONDE			TOTALES
	DES				METROPOLE ET
	FINANCEURS	DOM TOM	ETRANGER	TOTAL	RESTE DU
	INITIAUX				MONDE
	MF	MF	MF	MF	MF
- EDUCATION NATIONALE					
BUDGET SCOLAIRE	715	191	5	196	911
CSR SCOLAIRE	0	0	0	0	0
BUDGET SUPERIEUR	3 136	106	0	106	3 242
CSR SUPERIEUR	0	0	0	0	0
EDUCATION NATIONALE TOTAL	3 851	297	5	302	4 153
- AUTRES MINISTERES					
AGRICULTURE	58	5	0	5	63
DEFENSE	1 050	0	0	0	1 050
SANTE	5	0	0	0	5
FFPPS - CES	0	0	0	0	0
AUTRES MINISTERES	4 733	569	40	609	5 342
CHARGES SOCIALES AUTRES MINISTERES	0	0	0	0	0
AUTRES MINISTERES TOTAL	5 846	574	40	614	6 460
>>>					
TOTAL ETAT	9 697	871	45	916	10 613
- COLLECTIVITES TERRITORIALES					
COMMUNES	10 800	0	0	0	10 800
DEPARTEMENTS	7 235	0	0	0	7 235
REGIONS	12 688	0	0	0	12 688
COLLECTIVITES TERRITORIALES TOTAL	30 723	0	0	0	30 723
>>>					
AUTRES ADMINISTRATIONS PUBLIQUES	80	0	0	0	80
CAISSES D'ALLOCATIONS FAMILIALES	0	0	0	0	0
>>>					
TOTAL ADMINISTRATIONS PUBLIQUES	40 500	871	45	916	41 416
>>>					
ENTREPRISES	190	0	0	0	190
MENAGES	0	0	0	0	0
>>>					
TOTAL GENERAL	40 690	871	45	916	41 606

Compte définitif de l'éducation 1995
 DEPENSE D'EDUCATION EN METROPOLE ET DANS LE RESTE DU MONDE
 Dépenses des financeurs initiaux métropolitains

DEPENSES TOTALES (COURANTES ET EN CAPITAL)

	DEPENSES EN	DEPENSES			DEPENSES
	METROPOLE	DANS LE RESTE DU MONDE			TOTALES
	DES				METROPOLE ET
	FINANCEURS	DOM TOM	ETRANGER	TOTAL	RESTE DU
INITIAUX	MF	MF	MF	MF	MONDE
MF	MF	MF	MF	MF	MF
<u>_- EDUCATION NATIONALE</u>					
BUDGET SCOLAIRE	204 226	13 621	108	13 729	217 955
CSR SCOLAIRE	63 105	4 354	21	4 375	67 480
BUDGET SUPERIEUR	40 419	716	93	809	41 228
CSR SUPERIEUR	9 155	149	0	149	9 304
EDUCATION NATIONALE TOTAL	316 905	18 840	222	19 062	335 967
<u>_- AUTRES MINISTERES</u>					
AGRICULTURE	5 638	147	0	147	5 785
DEFENSE	9 040	2	0	2	9 042
SANTE	1 271	13	0	13	1 284
FPPPS - CES	10 383	64	0	64	10 447
AUTRES MINISTERES	16 555	910	5 124	6 034	22 589
CHARGES SOCIALES AUTRES MINISTERES	3 860	54	42	96	3 956
AUTRES MINISTERES TOTAL	46 747	1 190	5 166	6 356	53 103
>>>					
TOTAL ETAT	363 652	20 030	5 388	25 418	389 070
<u>_- COLLECTIVITES TERRITORIALES</u>					
COMMUNES	68 372	0	0	0	68 372
DEPARTEMENTS	23 188	0	0	0	23 188
REGIONS	20 425	0	0	0	20 425
COLLECTIVITES TERRITORIALES TOTAL	111 985	0	0	0	111 985
>>>					
AUTRES ADMINISTRATIONS PUBLIQUES	4 050	0	0	0	4 050
CAISSES D'ALLOCATIONS FAMILIALES	8 988	0	0	0	8 988
>>>					
TOTAL ADMINISTRATIONS PUBLIQUES	488 675	20 030	5 388	25 418	514 093
>>>					
ENTREPRISES	32 540	0	0	0	32 540
MENAGES	39 031	0	0	0	39 031
>>>					
TOTAL GENERAL	560 246	20 030	5 388	25 418	585 664

Compte de l'Éducation 1996
Compte semi-définitif

Compte semi - définitif de l'éducation 1996
FINANCEMENT DES ACTIVITES D'EDUCATION ET DES ACHATS DES BIENS ET SERVICES LIES
Dépenses des financeurs finals

DEPENSES COURANTES (PERSONNEL ET FONCTIONNEMENT)

	ENSEIGNEMENT SCOLAIRE											FORMS EXTRA SCOLAIRE			TOTAL	ACTIVITES ANNEXES							TOTAL	BIENS SERVICES LIES			AUTRE	TOTAL
	PRE	ELEMEN	1er	2DEGRE	2DEGRE	2DEGRE	2DEGRE	2DEGRE	APPREN	ENSEIG	ENSEIG	ENSEIG	FORMAT	AUTRE	ACTIVITES	ADMINI		C'ANTIN	MEDECI	RECHER	DOCUM	ACTIVITES	TRANS	FOURNI	HABILL	REMUN	DEPENSES	
	ELEMEN	ELEMEN	DEGRE	1er	2e CY	2e CY	2e CY	SPE	TISS	SUPE	ARTIS	A DIS	PROF	EXTRA	D'ENSEIG	STRAT	ORIEN	ES ET	NE SCO	CHIE	ENTAT.	ENSEIGNEM	PORT	TURES	L.OISIR	PERSON	FINANCEURS	
	TAIRE	TAIRE	SPECIAL	CYCLE	GENER	TECHIN.	PROF.	CIAL	AGE	RIEUR	TIQUE	TANCE	CONTIN	SCOLAI	NEMENT	GENER	TATION	INTERN	LAIRE	EDUCA	PEDAGO	& ANNEXES	SCOLAI	LIVRES	AUTRE	FORMAT	FINALS	
MF	MF	MF	MF	MF	MF	MF	MF	MF	MF	MF	MF	MF	MF	MF	MF	MF	MF	MF	MF	MF	MF	MF	MF	MF	MF	MF	MF	
- EDUCATION NATIONALE																												
BUDGET SCOLAIRE	19 928	31 210	3 717	56 566	21 951	10 872	18 969	3 135	10	8 647	0	410	1 829	0	177 244	6 354	1 176	7 788	1 737	40	500	194 839	522	367	0	8 225	203 953	
CSR SCOLAIRE	7 075	10 265	1 466	17 295	6 936	3 481	5 291	1 209	0	2 797	0	100	384	0	56 299	1 474	391	2 513	736	0	0	61 413	0	0	0	3 681	65 094	
BUDGET SUPERIEUR	0	0	0	0	0	0	0	0	0	29 474	0	46	146	355	30 021	67	0	1 253	68	93	4	31 506	0	0	0	380	31 886	
CSR SUPERIEUR	0	0	0	0	0	0	0	0	0	9 187	0	0	55	88	9 330	11	0	36	19	0	0	9 396	0	0	0	173	9 569	
EDUCATION NATIONALE TOTAL	27 003	41 475	5 183	73 861	28 887	14 353	24 260	4 344	10	50 105	0	556	2 414	443	272 894	7 906	1 567	11 590	2 560	133	504	297 154	522	367	0	12 459	310 502	
- AUTRES MINISTERES																												
AGRICULTURE	0	0	0	547	178	1 334	1 772	0	0	1 147	0	0	44	138	5 160	1	0	73	0	0	0	5 234	0	0	0	0	5 234	
DEFENSE	0	0	0	87	0	0	805	0	0	1 778	0	0	4 694	0	7 364	517	0	193	0	0	0	8 074	0	0	0	0	8 074	
SANTE	0	0	0	0	0	0	0	0	0	935	0	0	72	0	1 007	0	0	0	0	0	0	1 007	0	0	0	0	1 007	
FFPPS - CES	0	0	0	1 186	502	289	441	82	0	429	0	0	2 714	0	5 643	0	0	226	0	0	0	5 869	0	0	0	0	5 869	
AUTRES MINISTERES	0	0	0	0	82	26	47	988	8	1 806	861	0	6 881	137	10 836	11	13	372	0	0	0	11 232	0	0	0	0	11 232	
CHARG SOC AUTRES MINIST.	0	0	0	120	58	360	499	146	0	1 057	68	0	1 445	0	3 753	151	0	71	0	0	0	3 975	0	0	0	0	3 975	
AUTRES MINISTERES TOTAL	0	0	0	1 940	820	2 009	3 564	1 216	8	7 152	929	0	15 850	275	33 763	680	13	935	0	0	0	35 391	0	0	0	0	35 391	
>>>																												
TOTAL ETAT	27 003	41 475	5 183	75 801	29 707	16 362	27 824	5 560	18	57 257	929	556	18 264	718	306 657	8 586	1 580	12 525	2 560	133	504	332 545	522	367	0	12 459	345 893	
- COLLECTIVITES TERRITORIAL																												
COMMUNES	16 038	21 613	1 067	1 778	511	295	259	73	20	278	4 793	0	523	0	47 248	41	451	9 777	704	0	33	58 254	945	1 458	0	0	60 657	
DEPARTEMENTS	476	900	45	4 261	10	45	70	143	28	270	208	0	319	0	6 775	25	153	7	0	0	0	6 960	9 015	0	0	0	15 975	
REGIONS	0	0	0	140	1 427	694	1 641	137	4 118	563	0	14	4 009	119	12 862	0	0	214	0	0	0	13 076	0	0	0	0	13 076	
COLL. TERRITORIALES TOTAL	16 514	22 513	1 112	6 179	1 948	1 034	1 970	353	4 166	1 111	5 001	14	4 851	119	66 885	66	604	9 998	704	0	33	78 290	9 960	1 458	0	0	89 708	
>>>																												
AUTRES ADMIN PUBLIQUES	0	0	0	1	0	5	271	0	151	2 607	0	0	790	0	3 825	49	0	36	0	0	119	4 029	0	0	0	0	4 029	
>>>																												
TOTAL ADM PUBLIQUES	43 517	63 988	6 295	81 981	31 655	17 401	30 065	5 913	4 335	60 975	5 930	570	23 905	837	377 367	8 701	2 184	22 559	3 264	133	656	414 864	10 482	1 825	0	12 459	439 630	
>>>																												
ENTREPRISES	9	15	1	190	47	480	918	169	2 622	3 258	14	8	25 152	97	32 980	0	39	84	0	0	119	33 222	0	0	0	0	33 222	
MENAGES	505	960	24	1 853	886	418	1 037	28	163	6 476	42	1 130	509	8 298	22 329	0	52	20 031	0	8	93	42 513	331	14 871	5 294	0	63 009	
>>>																												
TOTAL GENERAL	44 031	64 963	6 320	84 024	32 588	18 299	32 020	6 110	7 120	70 709	5 986	1 708	49 566	9 232	432 676	8 701	2 275	42 674	3 264	141	868	490 599	10 813	16 696	5 294	12 459	535 861	

Compte semi - définitif de l'éducation 1996
FINANCEMENT DES ACTIVITES D'EDUCATION ET DES ACHATS DES BIENS ET SERVICES LIES
Dépenses des financeurs finals

DEPENSES EN CAPITAL

	ENSEIGNEMENT SCOLAIRE											FORM EXTRA SCOLAIRE			TOTAL	ACTIVITES ANNEXES						TOTAL	BIENS SERVICES LIES			AUTRE	TOTAL
	PRE	ELEMEN	1er	2DEGRE	2DEGRE	2DEGRE	2DEGRE	2DEGRE	APPREN	ENSEIG	ENSEIG	ENSEIG	FORMAT	AUTRE	ACTIVITES	ADMINI		CANTIN	MEDECI	RECHER	DOCUM	ACTIVITES	TRANS	FOURNI	HABILL	REMUN	DEPENSES
	ELEMEN	ELEMEN	DEGRE	1er	2e CY	2e CY	2e CY	SPE	TISS	SUPE	ARTIS	A DIS	PROF	EXTRA	D'ENSEIG	STRAT	ORIE	ES ET	NE SCO	CHE	ENTAT.	ENSEIGNEM	PORT	TURES	LOISIR	PERSON	FINANCEURS
	TAIRE	TAIRE	SPECIAL	CYCLE	GENER	TECHN.	PROF.	CIAL.	AGE	RIEUR	TIQUE	TANCE	CONTIN	SCOLAI	NEMENT	GENER	TATION	INTERN	LAIRE	EDUCA	PEDAGO	& ANNEXES	SCOLAI	LIVRES	AUTRE	FORMAT	FINALS
MF	MF	MF	MF	MF	MF	MF	MF	MF	MF	MF	MF	MF	MF	MF	MF	MF	MF	MF	MF	MF	MF	MF	MF	MF	MF	MF	MF
- EDUCATION NATIONALE																											
BUDGET SCOLAIRE	0	0	0	9	34	162	79	4	0	67	0	0	0	0	355	319	0	0	0	4	6	684	0	0	0	0	684
CSR SCOLAIRE	0	0	0	0	0	0	0	0	0	0	0	0	0	0	0	0	0	0	0	0	0	0	0	0	0	0	0
BUDGET SUPERIEUR	0	0	0	0	0	0	0	0	0	3 607	0	0	0	0	3 607	4	0	497	0	0	0	4 108	0	0	0	0	4 108
CSR SUPERIEUR	0	0	0	0	0	0	0	0	0	0	0	0	0	0	0	0	0	0	0	0	0	0	0	0	0	0	0
EDUCATION NATIONALE TOTAL	0	0	0	9	34	162	79	4	0	3 674	0	0	0	0	3 962	323	0	497	0	4	6	4 792	0	0	0	0	4 792
- AUTRES MINISTERES																											
AGRICULTURE	0	0	0	2	1	6	5	0	0	48	0	0	0	0	62	0	0	0	0	0	0	62	0	0	0	0	62
DEFENSE	0	0	0	60	0	0	103	0	0	250	0	0	604	0	1 017	3	0	129	0	0	0	1 149	0	0	0	0	1 149
SANTE	0	0	0	0	0	0	0	0	0	5	0	0	0	0	5	0	0	0	0	0	0	5	0	0	0	0	5
FFPPS - CES	0	0	0	0	0	0	0	0	0	0	0	0	0	0	0	0	0	0	0	0	0	0	0	0	0	0	0
AUTRES MINISTERES	0	0	0	0	0	1	1	37	0	156	77	0	479	0	751	0	0	7	0	0	0	758	0	0	0	0	758
CHARG SOC AUTRES MINIST.	0	0	0	0	0	0	0	0	0	0	0	0	0	0	0	0	0	0	0	0	0	0	0	0	0	0	0
AUTRES MINISTERES TOTAL	0	0	0	62	1	7	109	37	0	459	77	0	1 083	0	1 835	3	0	136	0	0	0	1 974	0	0	0	0	1 974
>>>																											
TOTAL ETAT	0	0	0	71	35	169	188	41	0	4 133	77	0	1 083	0	5 797	326	0	633	0	4	6	6 766	0	0	0	0	6 766
- COLLECTIVITES TERRITORIAL																											
COMMUNES	850	5 206	8	1 537	258	119	358	140	24	239	185	0	46	0	8 970	15	2	777	0	3	3	9 770	37	0	0	0	9 807
DEPARTEMENTS	417	887	21	6 258	331	178	92	256	12	510	19	0	64	0	9 045	8	8	126	2	34	0	9 223	8	0	0	0	9 231
REGIONS	0	337	0	2 936	4 452	1 910	814	153	106	2 931	17	5	437	0	14 098	130	0	56	0	47	0	14 331	0	0	0	0	14 331
COLL TERRITORIALES TOTAL	1 267	6 430	29	10 731	5 041	2 207	1 264	549	142	3 680	221	5	547	0	32 113	153	10	959	2	84	3	33 324	45	0	0	0	33 369
>>>																											
AUTRES ADMIN PUBLIQUES	0	0	0	0	0	0	0	0	75	0	0	0	0	0	75	0	0	0	0	0	0	75	0	0	0	0	75
>>>																											
TOTAL ADM PUBLIQUES	1 267	6 430	29	10 802	5 076	2 376	1 452	590	217	7 813	298	5	1 630	0	37 985	479	10	1 592	2	88	9	40 165	45	0	0	0	40 210
>>>																											
ENTREPRISES	0	0	0	0	0	0	0	0	15	0	0	0	176	0	191	0	0	0	0	0	0	191	0	0	0	0	191
MENAGES	0	0	0	0	0	0	0	0	0	0	0	0	0	0	0	0	0	0	0	0	0	0	0	0	0	0	0
>>>																											
TOTAL GENERAL	1 267	6 430	29	10 802	5 076	2 376	1 452	590	232	7 813	298	5	1 806	0	38 176	479	10	1 592	2	88	9	40 356	45	0	0	0	40 401

Compte semi - définitif de l'éducation 1996
FINANCEMENT DES ACTIVITES D'EDUCATION ET DES ACHATS DES BIENS ET SERVICES LIES
Dépenses des financeurs finals

DEPENSES TOTALES (COURANTES ET EN CAPITAL)

	ENSEIGNEMENT SCOLAIRE												FORAI EXTRA SCOLAIRE			TOTAL	ACTIVITES ANNEXES							TOTAL	BIENS SERVICES LIES			AUTRE	TOTAL
	PRE ELEMEN TAIRE	ELEMEN TAIRE	1er DEGRE SPECIAL	2DEGRE 1er CYCLE	2DEGRE 2e CY GENER	2DEGRE 2e CY TECHN.	2DEGRE 2e CY PROF.	2DEGRE SPE CIAL	APPREN TISS AGE	ENSEIG SUPE RIEUR	ENSEIG ARTIS TIQUE	ENSEIG A DIS TANCE	FORMAT PROF CONTIN	AUTRE EXTRA SCOLA	ACTIVITES D'ENSEIG NEMENT	ADMINI STRAT GENER	ORIEN TATION	CANTIN ES ET INTERN	MEDECI NE SCO LAIRE	RECHER CHE EDUCA	DOCUM ENTAT. PEDAGO	ACTIVITES ENSEIGNEM & ANNEXES	TRANS PORT SCOLA	FOURNI TURES LIVRES	HABILL LOISIR AUTRE	REMUN PERSON FORMAT	DEPENSES FINANCEURS FINALS		
	MF	MF	MF	MF	MF	MF	MF	MF	MF	MF	MF	MF	MF	MF	MF	MF	MF	MF	MF	MF	MF	MF	MF	MF	MF	MF	MF	MF	
- EDUCATION NATIONALE																													
BUDGET SCOLAIRE	19 928	31 210	3 717	56 575	21 985	11 034	19 048	3 139	10	8 714	0	410	1 829	0	177 599	6 673	1 176	7 788	1 737	44	506	195 523	522	367	0	8 225	204 637		
CSR SCOLAIRE	7 075	10 265	1 466	17 295	6 936	3 481	5 291	1 209	0	2 797	0	100	384	0	56 299	1 474	391	2 513	736	0	0	61 413	0	0	0	3 681	65 094		
BUDGET SUPERIEUR	0	0	0	0	0	0	0	0	0	33 081	0	46	146	355	33 628	71	0	1 750	68	93	4	35 614	0	0	0	380	35 994		
CSR SUPERIEUR	0	0	0	0	0	0	0	0	0	9 187	0	0	55	88	9 330	11	0	36	19	0	0	9 396	0	0	0	173	9 569		
EDUCATION NATIONALE TOTAL	27 003	41 475	5 183	73 870	28 921	14 515	24 339	4 348	10	53 779	0	556	2 414	443	276 856	8 229	1 567	12 087	2 560	137	510	301 946	522	367	0	12 459	315 294		
- AUTRES MINISTERES																													
AGRICULTURE	0	0	0	549	179	1 340	1 777	0	0	1 195	0	0	44	138	5 222	1	0	73	0	0	0	5 296	0	0	0	0	5 296		
DEFENSE	0	0	0	147	0	0	908	0	0	2 028	0	0	5 298	0	8 381	520	0	322	0	0	0	9 223	0	0	0	0	9 223		
SANTE	0	0	0	0	0	0	0	0	0	940	0	0	72	0	1 012	0	0	0	0	0	0	1 012	0	0	0	0	1 012		
FFPPS - CES	0	0	0	1 186	502	289	441	82	0	429	0	0	2 714	0	5 643	0	0	226	0	0	0	5 869	0	0	0	0	5 869		
AUTRES MINISTERES	0	0	0	0	82	27	48	1 025	8	1 962	938	0	7 360	137	11 587	11	13	379	0	0	0	11 990	0	0	0	0	11 990		
CHARG SOC AUTRES MINIST.	0	0	0	120	58	360	499	146	0	1 057	68	0	1 445	0	3 753	151	0	71	0	0	0	3 975	0	0	0	0	3 975		
AUTRES MINISTERES TOTAL	0	0	0	2 002	821	2 016	3 673	1 253	8	7 611	1 006	0	16 933	275	35 598	683	13	1 071	0	0	0	37 365	0	0	0	0	37 365		
>>>																													
TOTAL ETAT	27 003	41 475	5 183	75 872	29 742	16 531	28 012	5 601	18	61 390	1 006	556	19 347	718	312 454	8 912	1 580	13 158	2 560	137	510	339 311	522	367	0	12 459	352 659		
- COLLECTIVITES TERRITORIAL																													
COMMUNES	16 888	26 819	1 075	3 315	769	414	617	213	44	517	4 978	0	569	0	56 218	56	453	10 554	704	3	36	68 024	982	1 458	0	0	70 464		
DEPARTEMENTS	893	1 787	66	10 519	341	223	162	399	40	780	227	0	383	0	15 820	33	161	133	2	34	0	16 183	9 023	0	0	0	25 206		
REGIONS	0	337	0	3 076	5 879	2 604	2 455	290	4 224	3 494	17	19	4 446	119	26 960	130	0	270	0	47	0	27 407	0	0	0	0	27 407		
COLL TERRITORIALES TOTAL	17 781	28 943	1 141	16 910	6 989	3 241	3 234	902	4 308	4 791	5 222	19	5 398	119	98 998	219	614	10 957	706	84	36	111 614	10 005	1 458	0	0	123 077		
>>>																													
AUTRES ADMIN PUBLIQUES	0	0	0	1	0	5	271	0	226	2 607	0	0	790	0	3 900	49	0	36	0	0	119	4 104	0	0	0	0	4 104		
>>>																													
TOTAL ADM PUBLIQUES	44 784	70 418	6 324	92 783	36 731	19 777	31 517	6 503	4 552	68 788	6 228	575	25 535	837	415 352	9 180	2 194	24 151	3 266	221	665	455 029	10 527	1 825	0	12 459	479 840		
>>>																													
ENTREPRISES	9	15	1	190	47	480	918	169	2 637	3 258	14	8	25 328	97	33 171	0	39	84	0	0	119	33 413	0	0	0	0	33 413		
MENAGES	505	960	24	1 853	886	418	1 037	28	163	6 476	42	1 130	509	8 298	22 329	0	52	20 031	0	8	93	42 513	331	14 871	5 294	0	63 009		
>>>																													
TOTAL GENERAL	45 298	71 393	6 349	94 826	37 664	20 675	33 472	6 700	7 352	78 522	6 284	1 713	51 372	9 232	470 852	9 180	2 285	44 266	3 266	229	877	530 955	10 858	16 696	5 294	12 459	576 262		

Compte semi - définitif de l'éducation 1996
FINANCEMENT DU SECTEUR DE PRODUCTION
Dépenses des financeurs finals

DEPENSES COURANTES (PERSONNEL ET FONCTIONNEMENT)

	ETABLISSEMENTS PUBLICS									ETABL. PRIVES A FINANCEM. PUBLIC PREDOMINANT						AUTRES PRODUCTEURS D'ENSEIGNEMENT					TOTAL	AUTRES		TOTAL	
	DU 1er	DU 2nd		AUTRES	DE FOR	D'ENS	DE FOR			DU 1er	DU 2nd	D'ENS	D'ENS	DE FOR		ETABL.	FORMAT	FORMAT	FORMAT	AUTRES	PRODUCTEURS		GRANDS		
	DEGRE	DEGRE	C F A	UNIVER	ETABL	ARTIS	SPECI	EXTRA	TOTAL	DEGRE	DEGRE	SUPE	SPECI	EXTRA	TOTAL	ORGAN	INTERN	INTERN	INTERN	PRIVÉS	D'ENSEI	ADMINI	ETABL	TOUS	
	MF	MF	MF	SITES	SUPER	TIQUE	AL	SCOLAI	MF	MF	MF	RIEUR	AL	SCOLAI	MF	CONSUL	ADM PU	ADM PR	ENTREP	MF	GNEMENT	PUBLICQ	PUBLIC	PRODUCTEURS	
EDUCATION NATIONALE																									
BUDGET SCOLAIRE	45 973	102 954	0	0	1 198	0	931	410	151 466	8 413	25 209	297	0	0	33 919	339	936	0	48	58	186 766	7 338	735	194 839	
CSR SCOLAIRE	18 590	39 612	0	0	295	0	363	100	58 960	27	236	0	0	0	263	1	324	0	0	0	59 548	1 865	0	61 413	
BUDGET SUPERIEUR	0	0	0	26 070	3 563	0	0	355	29 988	0	0	211	0	0	211	0	0	0	0	0	30 199	67	1 240	31 506	
CSR SUPERIEUR	0	0	0	8 325	972	0	0	88	9 385	0	0	0	0	0	0	0	0	0	0	0	9 385	11	0	9 396	
EDUCATION NATIONALE TOTAL	64 563	142 566	0	34 395	6 028	0	1 294	953	249 799	8 440	25 445	508	0	0	34 393	340	1 260	0	48	58	285 898	9 281	1 975	297 154	
AUTRES MINISTERES																									
AGRICULTURE	0	2 519	0	0	408	0	0	0	2 927	0	2 030	97	0	0	2 127	0	89	90	0	0	5 233	1	0	5 234	
DEFENSE	0	0	0	0	337	0	0	0	337	0	0	0	0	0	0	0	7 220	0	0	0	7 557	517	0	8 074	
SANTE	0	0	0	0	69	0	0	0	69	0	0	0	0	0	0	0	673	265	0	0	1 007	0	0	1 007	
FFPPS - FNE	0	3 480	0	295	49	0	0	1	3 825	0	0	0	0	0	0	114	32	0	0	1 890	5 861	0	8	5 869	
AUTRES MINISTERES	0	82	0	105	986	861	553	14	2 601	0	73	4	518	6 001	6 596	75	1 355	185	102	5	10 919	11	302	11 232	
CHARG SOC AUTRES MINISTERES	0	1 008	0	0	322	68	166	0	1 564	0	0	0	0	0	0	0	2 260	0	0	0	3 824	151	0	3 975	
AUTRES MINISTERES TOTAL	0	7 089	0	400	2 171	929	719	15	11 323	0	2 103	101	518	6 001	8 723	189	11 629	540	102	1 895	34 401	680	310	35 391	
>>>																									
TOTAL ETAT	64 563	149 655	0	34 795	8 199	929	2 013	968	261 122	8 440	27 548	609	518	6 001	43 116	529	12 889	540	150	1 953	320 299	9 961	2 285	332 545	
COLLECTIVITES TERRITORIALES																									
COMMUNES	42 173	4 539	0	99	4	4 793	0	523	52 131	4 313	545	4	0	0	4 862	22	0	0	10	0	57 025	1 192	37	58 254	
DEPARTEMENTS	1 421	3 699	2	101	6	208	0	319	5 756	0	942	17	0	0	959	44	11	0	10	0	6 780	178	2	6 960	
REGIONS	0	5 573	691	494	330	0	132	119	7 339	0	228	0	0	112	340	2 460	46	0	1 573	1 317	13 075	0	1	13 076	
COLL. TERRITORIALES TOTAL	43 594	13 811	693	694	340	5 001	132	961	65 226	4 313	1 715	21	0	112	6 161	2 526	57	0	1 593	1 317	76 880	1 370	40	78 290	
>>>																									
AUTRES ADMIN. PUBLIQUES	0	0	0	0	510	0	0	0	510	0	49	0	0	0	49	1 195	2 107	0	0	0	3 861	49	119	4 029	
>>>																									
TOTAL ADM PUBLIQUES	108 157	163 466	693	35 489	9 049	5 930	2 145	1 929	326 858	12 753	29 312	630	518	6 113	49 326	4 250	15 053	540	1 743	3 270	401 040	11 380	2 444	414 864	
>>>																									
ENTREPRISES	0	2 747	110	1 261	499	14	12	137	4 780	0	1 557	904	0	306	2 767	1 869	338	0	10 168	13 142	33 064	0	158	33 222	
MENAGES	4 076	8 584	30	2 283	1 570	42	70	541	17 196	2 679	6 698	896	17	34	10 324	708	340	0	211	11 381	40 160	0	2 353	42 513	
>>>																									
TOTAL GENERAL	112 233	174 797	833	39 033	11 118	5 986	2 227	2 607	348 834	15 432	37 567	2 430	535	6 453	62 417	6 827	15 731	540	12 122	27 793	474 264	11 380	4 955	490 599	

Compte semi - définitif de l'éducation 1996
FINANCEMENT DU SECTEUR DE PRODUCTION
Dépenses des financeurs finals

DEPENSES EN CAPITAL

	ETABLISSEMENTS PUBLICS									ETABL. PRIVES A FINANCEM. PUBLIC PREDOMINANT						AUTRES PRODUCTEURS D'ENSEIGNEMENT					TOTAL	AUTRES		TOTAL	
	DU 1er	DU 2nd		UNIVER	AUTRES	DE FOR	D'ENS	DE FOR		DU 1er	DU 2nd	D'ENS	D'ENS	DE FOR		ETABL	FORMAT	FORMAT	FORMAT	AUTRES	PRODUCTEURS	ADMINI	GRANDS	TOTAL	
	DEGRE	DEGRE	C F A	SITES	ETABL	ARTIS	SPECI	EXTRA	TOTAL	DEGRE	DEGRE	RIEUR	SPECI	EXTRA	TOTAL	ORGAN	INTERN	INTERN	INTERN	PRODUC	D'ENSEI	PUBLIQ	ETABL	TOUS	
	MF	MF	MF	MF	MF	MF	MF	MF	MF	MF	MF	MF	MF	MF	MF	MF	MF	MF	MF	MF	MF	MF	MF	MF	MF
- EDUCATION NATIONALE																									
BUDGET SCOLAIRE	0	354	0	0	0	0	1	0	355	0	0	0	0	0	0	0	0	0	0	0	355	319	10	684	
CSR SCOLAIRE	0	0	0	0	0	0	0	0	0	0	0	0	0	0	0	0	0	0	0	0	0	0	0	0	
BUDGET SUPERIEUR	0	0	0	3 241	365	0	0	0	3 606	0	0	1	0	0	1	0	0	0	0	0	3 607	4	497	4 108	
CSR SUPERIEUR	0	0	0	0	0	0	0	0	0	0	0	0	0	0	0	0	0	0	0	0	0	0	0	0	
EDUCATION NATIONALE TOTAL	0	354	0	3 241	365	0	1	0	3 961	0	0	1	0	0	1	0	0	0	0	0	3 962	323	507	4 792	
- AUTRES MINISTERES																									
AGRICULTURE	0	13	0	0	42	0	0	0	55	0	4	3	0	0	7	0	0	0	0	0	62	0	0	62	
DEFENSE	0	0	0	0	66	0	0	0	66	0	0	0	0	0	0	0	1 080	0	0	0	1 146	3	0	1 149	
SANTE	0	0	0	0	0	0	0	0	0	0	0	0	0	0	0	0	2	3	0	0	5	0	0	5	
FFPS - CES	0	0	0	0	0	0	0	0	0	0	0	0	0	0	0	0	0	0	0	0	0	0	0	0	
AUTRES MINISTERES	0	0	0	0	126	77	44	0	247	0	2	0	0	174	176	2	333	0	0	0	758	0	0	758	
CHARG SOC AUTRES MINISTERES	0	0	0	0	0	0	0	0	0	0	0	0	0	0	0	0	0	0	0	0	0	0	0	0	
AUTRES MINISTERES TOTAL	0	13	0	0	234	77	44	0	368	0	6	3	0	174	183	2	1 415	3	0	0	1 971	3	0	1 974	
>>>																									
TOTAL ETAT	0	367	0	3 241	599	77	45	0	4 329	0	6	4	0	174	184	2	1 415	3	0	0	5 933	326	507	6 766	
- COLLECTIVITES TERRITORIALES																									
COMMUNES	6 397	2 683	23	116	50	185	78	17	9 549	0	139	0	0	18	157	5	20	0	1	0	9 732	17	21	9 770	
DEPARTEMENTS	1 325	7 032	9	197	204	19	2	53	8 841	0	214	0	0	0	214	9	11	0	3	0	9 078	18	127	9 223	
REGIONS	337	10 857	60	1 641	205	17	37	13	13 167	0	663	0	0	80	743	41	57	0	46	100	14 154	130	47	14 331	
COLL. TERRITORIALES TOTAL	8 059	20 572	92	1 954	459	221	117	83	31 557	0	1 016	0	0	98	1 114	55	88	0	50	100	32 964	165	195	33 324	
>>>																									
AUTRES ADMIN. PUBLIQUES	0	0	0	0	0	0	0	0	0	0	0	0	0	0	0	75	0	0	0	0	75	0	0	75	
>>>																									
TOTAL ADM PUBLIQUES	8 059	20 939	92	5 195	1 058	298	162	83	35 886	0	1 022	4	0	272	1 298	132	1 503	3	50	100	38 972	491	702	40 165	
>>>																									
ENTREPRISES	0	0	15	0	0	0	0	0	15	0	0	0	0	0	0	0	0	0	176	0	191	0	0	191	
MENAGES	0	0	0	0	0	0	0	0	0	0	0	0	0	0	0	0	0	0	0	0	0	0	0	0	
>>>																									
TOTAL GENERAL	8 059	20 939	107	5 195	1 058	298	162	83	35 901	0	1 022	4	0	272	1 298	132	1 503	3	226	100	39 163	491	702	40 356	

Compte semi - définitif de l'éducation 1996
FINANCEMENT DU SECTEUR DE PRODUCTION
Dépenses des financeurs finals

DEPENSES TOTALES (COURANTES ET EN CAPITAL)

	ETABLISSEMENTS PUBLICS										ETABL. PRIVES A FINANCEM. PUBLIC PREDOMINANT					AUTRES PRODUCTEURS D'ENSEIGNEMENT					TOTAL		AUTRES		TOTAL	
	DU 1er	DU 2nd		AUTRES	DE FOR	D'ENS	DE FOR				DU 1er	DU 2nd	D'ENS	D'ENS	DE FOR		ETABL.	FORMAT	FORMAT	FORMAT	AUTRES	PRODUCTEURS		GRANDS		
	DEGRE	DEGRE	C F A	UNIVER	ETABL.	ARTIS	SPECI	EXTRA	TOTAL		DEGRE	DEGRE	SUPE	SPECI	EXTRA	TOTAL	ORGAN	INTERN	INTERN	INTERN	PRODUC	D'ENSEI	ADMINI	ETABL	TOUS	
	MF	MF	MF	SITES	SUPER	TIQUE	AL	SCOLAI	MF		MF	MF	MF	MF	MF	MF	CONSUL	ADM PU	ADM PR	ENTREP	PRIVES	GNEMENT	PUBLIQ	PUBLIC	PRODUCTEURS	
- EDUCATION NATIONALE																										
BUDGET SCOLAIRE	45 973	103 308	0	0	1 198	0	932	410	151 821	8 413	25 209	297	0	0	33 919	339	936	0	48	58	187 121	7 657	745		195 523	
CSR SCOLAIRE	18 590	39 612	0	0	295	0	363	100	58 960	27	236	0	0	0	263	1	324	0	0	0	59 548	1 865	0		61 413	
BUDGET SUPERIEUR	0	0	0	29 311	3 928	0	0	355	33 594	0	0	212	0	0	212	0	0	0	0	0	33 806	71	1 737		35 614	
CSR SUPERIEUR	0	0	0	8 325	972	0	0	88	9 385	0	0	0	0	0	0	0	0	0	0	0	9 385	11	0		9 396	
EDUCATION NATIONALE TOTAL	64 563	142 920	0	37 636	6 393	0	1 295	953	253 760	8 440	25 445	509	0	0	34 394	340	1 260	0	48	58	289 860	9 604	2 482		301 946	
- AUTRES MINISTERES																										
AGRICULTURE	0	2 532	0	0	450	0	0	0	2 982	0	2 034	100	0	0	2 134	0	89	90	0	0	5 295	1	0		5 296	
DEFENSE	0	0	0	0	403	0	0	0	403	0	0	0	0	0	0	0	8 300	0	0	0	8 703	520	0		9 223	
SANTE	0	0	0	0	69	0	0	0	69	0	0	0	0	0	0	0	675	268	0	0	1 012	0	0		1 012	
FFPPS - CES	0	3 480	0	295	49	0	0	1	3 825	0	0	0	0	0	0	114	32	0	0	1 890	5 861	0	8		5 869	
AUTRES MINISTERES	0	82	0	105	1 112	938	597	14	2 848	0	75	4	518	6 175	6 772	77	1 688	185	102	5	11 677	11	302		11 990	
CHARG SOC AUTRES MINISTERES	0	1 008	0	0	322	68	166	0	1 564	0	0	0	0	0	0	0	2 260	0	0	0	3 824	151	0		3 975	
AUTRES MINISTERES TOTAL	0	7 102	0	400	2 405	1 006	763	15	11 691	0	2 109	104	518	6 175	8 906	191	13 044	543	102	1 895	36 372	683	310		37 365	
>>>																										
TOTAL ETAT	64 563	150 022	0	38 036	8 798	1 006	2 058	968	265 451	8 440	27 554	613	518	6 175	43 300	531	14 304	543	150	1 953	326 232	10 287	2 792		339 311	
- COLLECTIVITES TERRITORIALES																										
COMMUNES	48 570	7 222	23	215	54	4 978	78	540	61 680	4 313	684	4	0	18	5 019	27	20	0	11	0	66 757	1 209	58		68 024	
DEPARTEMENTS	2 746	10 731	11	298	210	227	2	372	14 597	0	1 156	17	0	0	1 173	53	22	0	13	0	15 858	196	129		16 183	
REGIONS	337	16 430	751	2 135	535	17	169	132	20 506	0	891	0	0	192	1 083	2 501	103	0	1 619	1 417	27 229	130	48		27 407	
COLL TERRITOTIALES TOTAL	51 653	34 383	785	2 648	799	5 222	249	1 044	96 783	4 313	2 731	21	0	210	7 275	2 581	145	0	1 643	1 417	109 844	1 535	235		111 614	
>>>																										
AUTRES ADMIN. PUBLIQUES	0	0	0	0	510	0	0	0	510	0	49	0	0	0	49	1 270	2 107	0	0	0	3 936	49	119		4 104	
>>>																										
TOTAL ADM PUBLIQUES	116 216	184 405	785	40 684	10 107	6 228	2 307	2 012	362 744	12 753	30 334	634	518	6 385	50 624	4 382	16 556	543	1 793	3 370	440 012	11 871	3 146		455 029	
>>>																										
ENTREPRISES	0	2 747	125	1 261	499	14	12	137	4 795	0	1 557	904	0	306	2 767	1 869	338	0	10 344	13 142	33 255	0	158		33 413	
MENAGES	4 076	8 584	30	2 283	1 570	42	70	541	17 196	2 679	6 698	896	17	34	10 324	708	340	0	211	11 381	40 160	0	2 353		42 513	
>>>																										
TOTAL GENERAL	120 292	195 736	940	44 228	12 176	6 284	2 389	2 690	384 735	15 432	38 589	2 434	535	6 725	63 715	6 959	17 234	543	12 348	27 893	513 427	11 871	5 657		530 955	

Compte semi-définitif de l'éducation 1996
DEPENSES DES PRODUCTEURS PAR ACTIVITE

DEPENSES DE PERSONNEL

	ENSEIGNEMENT SCOLAIRE											ENS EXTRA SCOLAIRE			TOTAL	ACTIVITES ANNEXES						TOTAL
	PRE	ELEMEN	1er	2DEGRE	2DEGRE	2DEGRE	2DEGRE	2DEGRE	APPREN	ENSEIG	ENSEIG	ENSEIG	FORMAT	AUTRE	ACTIVITES	ADMINI		CANTIN	MEDECI	RECHER	DOCUM	ACTIVITES
	ELEMEN	ELEMEN	DEGRE	1er	2e CY	2e CY	2e CY	SPE	TISS	SUPE	ARTIS	A DIS	PROF	EXTRA	D'ENSEIG	STRAT	ORIEN	ES ET	NE SCO	CHE	ENTAT.	ENSEIGNEMT
	TAIRE	TAIRE	SPEC.	CYCLE	GENER	TECHN	PROF	CIAL	AGE	RIEUR	TIQUE	TANCE	CONTIN	SCOLAI	NEMENT	GENER	TATION	INTERN	LAIRE	EDUCAT	PEDAGO	& ANNEXES
MF	MF	MF	MF	MF	MF	MF	MF	MF	MF	MF	MF	MF	MF	MF	MF	MF	MF	MF	MF	MF	MF	MF
- ETABLISSEMENTS PUBLICS																						
DU 1er DEGRE	35 636	49 158	4 601	0	0	0	0	0	0	0	0	0	0	0	89 395	0	0	5 572	389	0	0	95 356
DU 2nd DEGRE	0	0	0	62 413	25 322	13 546	20 446	3 205	0	10 473	0	0	1 062	0	136 467	0	0	18 271	1 597	0	0	156 335
CENTRES DE FORMATION D'APPRENTIS	0	0	0	0	0	0	0	0	301	0	0	0	0	0	301	0	0	31	0	0	0	332
UNIVERSITES	0	0	0	0	0	0	0	0	0	35 729	0	35	668	0	36 432	0	0	0	79	0	0	36 511
AUTRES ETABLISSEMENTS SUPERIEUR	0	0	0	0	0	0	0	0	0	6 603	0	0	1 080	0	7 683	0	0	146	4	0	0	7 833
D'ENSEIGNEMENT ARTISTIQUE	0	0	0	0	0	0	0	0	0	0	3 572	0	0	0	3 572	0	0	0	0	0	0	3 572
D'ENSEIGNEMENT SPECIAL	0	0	0	0	0	0	0	1 620	0	0	0	0	0	0	1 620	0	0	242	34	0	0	1 896
DE FORMATION EXTRA SCOLAIRE	0	0	0	0	0	0	0	0	0	0	0	671	793	545	2 009	0	0	0	0	0	0	2 009
TOTAL	35 636	49 158	4 601	62 413	25 322	13 546	20 446	4 825	301	52 805	3 572	706	3 603	545	277 479	0	0	24 262	2 103	0	0	303 844
- ETABLISSEMENTS PRIVES FINANCEMENT PUBLIC																						
DU 1er DEGRE	3 865	7 695	195	0	0	0	0	0	0	0	0	0	0	0	11 755	0	0	798	51	0	0	12 604
DU 2nd DEGRE	0	0	0	13 085	4 179	2 787	5 852	106	0	1 314	0	0	665	0	27 988	0	0	2 109	415	0	0	30 512
D'ENSEIGNEMENT SUPERIEUR	0	0	0	0	0	0	0	0	0	1 489	0	0	334	0	1 823	0	0	0	0	0	0	1 823
D'ENSEIGNEMENT SPECIAL	0	0	0	0	0	0	0	455	0	0	0	0	0	0	455	0	0	0	0	0	0	455
DE FORMATION EXTRA SCOLAIRE	0	0	0	0	0	0	0	0	0	0	0	0	3 971	104	4 075	0	0	0	0	0	0	4 075
TOTAL	3 865	7 695	195	13 085	4 179	2 787	5 852	561	0	2 803	0	0	4 970	104	46 096	0	0	2 907	466	0	0	49 469
>>>																						
ETABLISSEMENTS CONSULAIRES	0	0	0	0	0	0	636	0	1 968	914	0	0	948	0	4 466	0	0	99	0	0	0	4 565
CENTRE DE FORM INTERNE ADM PUBLIQUES	0	0	1 086	82	0	0	821	15	0	2 734	0	0	5 722	38	10 498	0	0	66	0	0	0	10 564
CENTRE DE FORM INTERNE ADM PRIVEES	0	0	0	0	0	0	0	0	0	196	0	0	0	171	367	0	0	0	0	0	0	367
CENTRE DE FORM INTERNE ENTREPRISES	0	0	0	0	0	0	0	0	2 013	311	0	0	6 333	0	8 657	0	0	135	0	0	0	8 792
AUTRES ETABLISSEMENTS PRIVES	27	46	2	73	138	70	211	0	0	547	0	223	12 022	5 292	18 651	0	0	95	0	0	0	18 746
>>>																						
TOTAL ENSEIGNEMENT	39 528	56 899	5 884	75 653	29 639	16 403	27 966	5 401	4 282	60 310	3 572	929	33 598	6 150	366 214	0	0	27 564	2 569	0	0	396 347
>>>																						
ADMINISTRATIONS PUBLIQUES	0	0	0	0	0	0	0	0	0	0	0	0	0	0	0	6 713	1 634	0	329	0	0	8 676
GRANDS ETABLISSEMENTS PUBLICS	0	0	0	0	0	0	0	0	0	0	0	0	0	0	0	0	167	2 121	0	119	549	2 956
>>>																						
TOTAL GENERAL	39 528	56 899	5 884	75 653	29 639	16 403	27 966	5 401	4 282	60 310	3 572	929	33 598	6 150	366 214	6 713	1 801	29 685	2 898	119	549	407 979

Compte semi - définitif de l'éducation 1996
 DEPENSES DES PRODUCTEURS PAR ACTIVITE

AUTRES DEPENSES DE FONCTIONNEMENT

	ENSEIGNEMENT SCOLAIRE											ENS EXTRA SCOLAIRE			TOTAL	ACTIVITES ANNEXES						TOTAL
	PRE	ELEMEN	1er	2DEGRE	2DEGRE	2DEGRE	2DEGRE	2DEGRE	APPREN	ENSEIG	ENSEIG	ENSEIG	FORMAT	AUTRE	CTIVITES	ADMINI		CANTIN	MEDECI	RECHER	DOCUME	ACTIVITES
	ELEMEN	ELEMEN	DEGRE	1er	2e CY	2e CY	2e CY	SPE	TISS	SUPE	ARTIS	A DIS	PROF	EXTRA	D'ENSEIG	STRAT	ORIEN	ES ET	NE SCO	CHE	NTAT.	ENSEIGNEM
	TAIRE	TAIRE	SPEC.	CYCLE	GENER	TECIN	PROF	CIAL	AGE	RIEUR	TIQUE	TANCE	CONTIN	SCOLAI	NEMENT	GENER	TATION	INTERN	LAIRE	EDUCAT	PEDAGO	& ANNEXES
MF	MF	MF	MF	MF	MF	MF	MF	MF	MF	MF	MF	MF	MF	MF	MF	MF	MF	MF	MF	MF	MF	
ETABLISSEMENTS PUBLICS																						
DU 1er DEGRE	3 668	6 781	392	0	0	0	0	0	0	0	0	0	0	0	10 841	0	0	6 036	0	0	0	16 877
DU 2nd DEGRE	0	0	0	4 493	2 725	1 619	2 141	247	0	1 072	0	0	2 078	0	14 375	0	0	2 047	6	0	0	16 428
CENTRES DE FORMATION D'APPRENTIS	0	0	0	0	0	0	0	0	468	0	0	0	0	0	468	0	0	32	0	0	0	500
UNIVERSITES	0	0	0	0	0	0	0	0	0	1 498	0	11	356	0	1 865	0	0	0	4	0	0	1 869
AUTRES ETABLISSEMENTS SUPERIEUR	0	0	0	0	0	0	0	0	0	2 023	0	0	655	0	2 678	0	0	266	0	0	0	2 944
D'ENSEIGNEMENT ARTISTIQUE	0	0	0	0	0	0	0	0	0	0	1 989	0	0	0	1 989	0	0	0	0	0	0	1 989
D'ENSEIGNEMENT SPECIAL	0	0	0	0	0	0	0	244	0	0	0	0	0	0	244	0	0	87	0	0	0	331
DE FORMATION EXTRA SCOLAIRE	0	0	0	0	0	0	0	0	0	0	0	201	198	97	496	0	0	0	0	0	0	496
TOTAL	3 668	6 781	392	4 493	2 725	1 619	2 141	491	468	4 593	1 989	212	3 287	97	32 956	0	0	8 468	10	0	0	41 434
ETABLISSEMENTS PRIVES, FINANCEMENT PUBLIC																						
DU 1er DEGRE	793	1 215	21	0	0	0	0	0	0	0	0	0	0	0	2 029	0	0	799	0	0	0	2 828
DU 2nd DEGRE	0	0	0	2 852	714	428	798	104	0	385	0	0	117	0	5 398	0	0	1 657	0	0	0	7 055
D'ENSEIGNEMENT SUPERIEUR	0	0	0	0	0	0	0	0	0	495	0	0	112	0	607	0	0	0	0	0	0	607
D'ENSEIGNEMENT SPECIAL	0	0	0	0	0	0	0	80	0	0	0	0	0	0	80	0	0	0	0	0	0	80
DE FORMATION EXTRA SCOLAIRE	0	0	0	0	0	0	0	0	0	0	0	0	2 103	46	2 149	0	0	0	0	0	0	2 149
TOTAL	793	1 215	21	2 852	714	428	798	184	0	880	0	0	2 332	46	10 263	0	0	2 456	0	0	0	12 719
>>>																						
ETABLISSEMENTS CONSULAIRES	0	0	0	0	0	0	73	0	960	371	0	0	581	0	1 985	0	0	144	0	0	0	2 129
CENTRE DE FORM INTERNE ADM PUBLIQUES	0	0	19	28	0	0	322	0	0	2 733	0	0	1 907	10	5 019	0	0	148	0	0	0	5 167
CENTRE DE FORM INTERNE ADM PRIVEES	0	0	0	0	0	0	0	0	0	49	0	0	82	42	173	0	0	0	0	0	0	173
CENTRE DE FORM INTERNE ENTREPRISES	0	0	0	0	0	0	0	0	1 518	104	0	0	1 583	0	3 205	0	0	205	0	0	0	3 410
AUTRES ETABLISSEMENTS PRIVES	38	61	3	100	183	94	282	0	0	729	0	524	3 838	2 849	8 701	0	0	24	0	0	0	8 725
>>>																						
TOTAL ENSEIGNEMENT	4 499	8 057	435	7 473	3 622	2 141	3 616	675	2 946	9 459	1 989	736	13 610	3 044	62 302	0	0	11 445	10	0	0	73 757
>>>																						
ADMINISTRATIONS PUBLIQUES	0	0	0	0	0	0	0	0	0	0	0	0	0	0	0	1 988	338	0	378	0	0	2 704
GRANDS ETABLISSEMENTS PUBLICS	0	0	0	0	0	0	0	0	0	0	0	0	0	0	0	0	131	1 281	0	22	273	1 707
>>>																						
TOTAL GENERAL	4 499	8 057	435	7 473	3 622	2 141	3 616	675	2 946	9 459	1 989	736	13 610	3 044	62 302	1 988	469	12 726	388	22	273	78 168

Compte semi - définitif de l'éducation 1996
 DEPENSES DES PRODUCTEURS PAR ACTIVITE

DEPENSES DE PERSONNEL ET FONCTIONNEMENT

	ENSEIGNEMENT SCOLAIRE											ENS EXTRA SCOLAIRE			TOTAL	ACTIVITES ANNEXES						TOTAL
	PRE	ELEMEN	1er	2DEGRE	2DEGRE	2DEGRE	2DEGRE	2DEGRE	APPREN	ENSEIG	ENSEIG	ENSEIG	FORMAT	AUTRE	CTIVITES	ADMINI		CANTIN	MEDECI	RECHER	DOCUME	ACTIVITES
	ELEMEN	ELEMEN	DEGRE	1er	2e CY	2e CY	2e CY	SPE	TISS	SUPE	ARTIS	A DIS	PROF	EXTRA	D'ENSEIG	STRAT	ORIEN	ES ET	NE SCO	CHE	NTAT.	ENSEIGNEM
	TAIRE	TAIRE	SPEC.	CYCLE	GENER	TECHN	PROF	CIAL	AGE	RIEUR	TIQUE	TANCE	CONTIN	SCOLAI	NEMENT	GENER	TATION	INTERN	LAIRE	EDUCAT	PEDAGO	& ANNEXES
MF	MF	MF	MF	MF	MF	MF	MF	MF	MF	MF	MF	MF	MF	MF	MF	MF	MF	MF	MF	MF	MF	MF
_- ETABLISSEMENTS PUBLICS																						
DU 1er DEGRE	39 304	55 939	4 993	0	0	0	0	0	0	0	0	0	0	0	100 236	0	0	11 608	389	0	0	112 233
DU 2nd DEGRE	0	0	0	66 906	28 047	15 165	22 587	3 452	0	11 545	0	0	3 140	0	150 842	0	0	20 318	1 603	0	0	172 763
CENTRES DE FORMATION D'APPRENTIS	0	0	0	0	0	0	0	0	769	0	0	0	0	0	769	0	0	63	0	0	0	832
UNIVERSITES	0	0	0	0	0	0	0	0	0	37 227	0	46	1 024	0	38 297	0	0	0	83	0	0	38 380
AUTRES ETABLISSEMENTS SUPERIEUR	0	0	0	0	0	0	0	0	0	8 626	0	0	1 735	0	10 361	0	0	412	4	0	0	10 777
D'ENSEIGNEMENT ARTISTIQUE	0	0	0	0	0	0	0	0	0	0	5 561	0	0	0	5 561	0	0	0	0	0	0	5 561
D'ENSEIGNEMENT SPECIAL	0	0	0	0	0	0	0	1 864	0	0	0	0	0	0	1 864	0	0	329	34	0	0	2 227
DE FORMATION EXTRA SCOLAIRE	0	0	0	0	0	0	0	0	0	0	0	872	991	642	2 505	0	0	0	0	0	0	2 505
TOTAL	39 304	55 939	4 993	66 906	28 047	15 165	22 587	5 316	769	57 398	5 561	918	6 890	642	310 435	0	0	32 730	2 113	0	0	345 278
_- ETABLISSEMENTS PRIVES.FINANCEMENT PUBLIC																						
DU 1er DEGRE	4 658	8 910	216	0	0	0	0	0	0	0	0	0	0	0	13 784	0	0	1 597	51	0	0	15 432
DU 2nd DEGRE	0	0	0	15 937	4 893	3 215	6 650	210	0	1 699	0	0	782	0	33 386	0	0	3 766	415	0	0	37 567
D'ENSEIGNEMENT SUPERIEUR	0	0	0	0	0	0	0	0	0	1 984	0	0	446	0	2 430	0	0	0	0	0	0	2 430
D'ENSEIGNEMENT SPECIAL	0	0	0	0	0	0	0	535	0	0	0	0	0	0	535	0	0	0	0	0	0	535
DE FORMATION EXTRA SCOLAIRE	0	0	0	0	0	0	0	0	0	0	0	0	6 074	150	6 224	0	0	0	0	0	0	6 224
TOTAL	4 658	8 910	216	15 937	4 893	3 215	6 650	745	0	3 683	0	0	7 302	150	56 359	0	0	5 363	466	0	0	62 188
>>>																						
ETABLISSEMENTS CONSULAIRES	0	0	0	0	0	0	709	0	2 928	1 285	0	0	1 529	0	6 451	0	0	243	0	0	0	6 694
CENTRE DE FORM INTERNE ADM PUBLIQUES	0	0	1 105	110	0	0	1 143	15	0	5 467	0	0	7 629	48	15 517	0	0	214	0	0	0	15 731
CENTRE DE FORM INTERNE ADM PRIVEES	0	0	0	0	0	0	0	0	0	245	0	0	82	213	540	0	0	0	0	0	0	540
CENTRE DE FORM INTERNE ENTREPRISES	0	0	0	0	0	0	0	0	3 531	415	0	0	7 916	0	11 862	0	0	340	0	0	0	12 202
AUTRES ETABLISSEMENTS PRIVES	65	107	5	173	321	164	493	0	0	1 276	0	747	15 860	8 141	27 352	0	0	119	0	0	0	27 471
>>>																						
TOTAL ENSEIGNEMENT	44 027	64 956	6 319	83 126	33 261	18 544	31 582	6 076	7 228	69 769	5 561	1 665	47 208	9 194	428 516	0	0	39 009	2 579	0	0	470 104
>>>																						
ADMINISTRATIONS PUBLIQUES	0	0	0	0	0	0	0	0	0	0	0	0	0	0	0	8 701	1 972	0	707	0	0	11 380
GRANDS ETABLISSEMENTS PUBLICS	0	0	0	0	0	0	0	0	0	0	0	0	0	0	0	0	298	3 402	0	141	822	4 663
>>>																						
TOTAL GENERAL	44 027	64 956	6 319	83 126	33 261	18 544	31 582	-6 076	7 228	69 769	5 561	1 665	47 208	9 194	428 516	8 701	2 270	42 411	3 286	141	822	486 147

Compte semi - définitif de l'éducation 1996
DEPENSES DES PRODUCTEURS PAR ACTIVITE

DEPENSES EN CAPITAL

	ENSEIGNEMENT SCOLAIRE										ENS EXTRA SCOLAIRE				TOTAL	ACTIVITES ANNEXES						TOTAL	
	PRE	ELEMEN	1er	2DEGRE	2DEGRE	2DEGRE	2DEGRE	2DEGRE	APPREN	ENSEIG	ENSEIG	ENSEIG	FORMAT	AUTRE	CTIVITES	ADMINI		CANTIN	MEDECI	RECHER	DOCUME	ACTIVITES	
	ELEMEN	ELEMEN	DEGRE	1er	2e CY	2e CY	2e CY	SPE	TISS	SUPE	ARTIS	A DIS	PROF	EXTRA	D'ENSEIG	STRAT	ORIEN	ES ET	NE SCO	CHE	NTAT.	ENSEIGNEM	
	TAIRE	TAIRE	SPEC.	CYCLE	GENER	TECHN	PROF	CIAL	AGE	RIEUR	TIQUE	TANCE	CONTIN	SCOLAI	NEMENT	GENER	TATION	INTERN	LAIRE	EDUCAT	PEDAGO	& ANNEXES	
MF	MF	MF	MF	MF	MF	MF	MF	MF	MF	MF	MF	MF	MF	MF	MF	MF	MF	MF	MF	MF	MF	MF	
ETABLISSEMENTS PUBLICS																							
DU 1er DEGRE	1 267	6 430	29	0	0	0	0	0	0	0	0	0	0	0	7 726	0	0	333	0	0	0	0	8 059
DU 2nd DEGRE	0	0	0	10 675	4 962	2 301	1 126	444	0	1 304	0	0	114	0	20 926	0	0	518	0	0	0	0	21 444
CENTRES DE FORMATION D'APPRENTIS	0	0	0	0	0	0	0	0	108	0	0	0	0	0	108	0	0	0	0	0	0	0	108
UNIVERSITES	0	0	0	0	0	0	0	0	0	4 926	0	0	42	0	4 968	0	0	0	0	0	0	0	4 968
AUTRES ETABLISSEMENTS SUPERIEUR	0	0	0	0	0	0	0	0	0	770	0	0	8	0	778	0	0	1	0	0	0	0	779
D'ENSEIGNEMENT ARTISTIQUE	0	0	0	0	0	0	0	0	0	0	291	0	0	0	291	0	0	0	0	0	0	0	291
D'ENSEIGNEMENT SPECIAL	0	0	0	0	0	0	0	155	0	0	0	0	0	0	155	0	0	7	0	0	0	0	162
DE FORMATION EXTRA SCOLAIRE	0	0	0	0	0	0	0	0	0	0	0	5	78	75	158	0	0	0	0	0	0	0	158
TOTAL	1 267	6 430	29	10 675	4 962	2 301	1 126	599	108	7 000	291	5	242	75	35 110	0	0	859	0	0	0	0	35 969
ETABLISSEMENTS PRIVES FINANCEMENT PUBLIC																							
DU 1er DEGRE	0	0	0	0	0	0	0	0	0	0	0	0	0	0	0	0	0	0	0	0	0	0	0
DU 2nd DEGRE	0	0	0	283	249	127	259	0	0	104	0	0	0	0	1 022	0	0	0	0	0	0	0	1 022
D'ENSEIGNEMENT SUPERIEUR	0	0	0	0	0	0	0	0	0	4	0	0	0	0	4	0	0	0	0	0	0	0	4
D'ENSEIGNEMENT SPECIAL	0	0	0	0	0	0	0	0	0	0	0	0	0	0	0	0	0	0	0	0	0	0	0
DE FORMATION EXTRA SCOLAIRE	0	0	0	0	0	0	0	0	0	0	0	0	324	8	332	0	0	0	0	0	0	0	332
TOTAL	0	0	0	283	249	127	259	0	0	108	0	0	324	8	1 358	0	0	0	0	0	0	0	1 358
>>>																							
ETABLISSEMENTS CONSULAIRES	0	0	0	0	0	0	49	0	75	44	0	0	92	0	260	0	0	0	0	0	0	0	260
CENTRE DE FORM INTERNE ADM PUBLIQUES	0	0	0	60	0	0	103	0	0	226	0	0	986	0	1 375	0	0	128	0	0	0	0	1 503
CENTRE DE FORM INTERNE ADM PRIVÉES	0	0	0	0	0	0	0	0	0	3	0	0	0	0	3	0	0	0	0	0	0	0	3
CENTRE DE FORM INTERNE ENTREPRISES	0	0	0	0	0	0	0	0	19	0	0	0	176	0	195	0	0	0	0	0	0	0	195
AUTRES ETABLISSEMENTS PRIVÉS	4	7	0	11	21	11	32	0	0	84	0	15	100	0	285	0	0	0	0	0	0	0	285
>>>																							
TOTAL ENSEIGNEMENT	1 271	6 437	29	11 029	5 232	2 439	1 569	599	202	7 465	291	20	1 920	83	38 586	0	0	987	0	0	0	0	39 573
>>>																							
ADMINISTRATIONS PUBLIQUES	0	0	0	0	0	0	0	0	0	0	0	0	0	0	0	479	10	0	2	0	0	0	491
GRANDS ETABLISSEMENTS PUBLICS	0	0	0	0	0	0	0	0	0	0	0	0	0	0	0	0	12	498	0	88	34	0	632
>>>																							
TOTAL GENERAL	1 271	6 437	29	11 029	5 232	2 439	1 569	599	202	7 465	291	20	1 920	83	38 586	479	22	1 485	2	88	34	0	40 696

Compte semi - définitif de l'éducation 1996
DEPENSES DES PRODUCTEURS PAR ACTIVITE

DEPENSES TOTALES (COURANTES ET CAPITAL)

	ENSEIGNEMENT SCOLAIRE										ENS EXTRA SCOLAIRE				TOTAL	ACTIVITES ANNEXES						TOTAL
	PRE	ELEMEN	1er	2DEGRE	2DEGRE	2DEGRE	2DEGRE	2DEGRE	APPREN	ENSEIG	ENSEIG	ENSEIG	FORMAT	AUTRE	CTIVITES	ADMINI		CANTIN	MEDECI	RECHER	DOCUME	ACTIVITES
	ELEMEN	ELEMEN	DEGRE	1er	2e CY	2e CY	2e CY	SPE	TISS	SUPE	ARTIS	A DIS	PROF	EXTRA	D'ENSEIG	STRAT	ORIEN	ES ET	NE SCO	CHE	NTAT.	ENSEIGNEM
	TAIRE	TAIRE	SPEC.	CYCLE	GENER	TECHN	PROF	CIAL	AGE	RIEUR	TIQUE	TANCE	CONTIN	SCOLA	NEMENT	GENER	TATION	INTERN	LAIRE	EDUCAT	PEDAGO	& ANNEXES
MF	MF	MF	MF	MF	MF	MF	MF	MF	MF	MF	MF	MF	MF	MF	MF	MF	MF	MF	MF	MF	MF	MF
- ETABLISSEMENTS PUBLICS																						
DU 1er DEGRE	40 571	62 369	5 022	0	0	0	0	0	0	0	0	0	0	0	107 962	0	0	11 941	389	0	0	120 292
DU 2nd DEGRE	0	0	0	77 581	33 009	17 466	23 713	3 896	0	12 849	0	0	3 254	0	171 768	0	0	20 836	1 603	0	0	194 207
CENTRES DE FORMATION D'APPRENTIS	0	0	0	0	0	0	0	0	877	0	0	0	0	0	877	0	0	63	0	0	0	940
UNIVERSITES	0	0	0	0	0	0	0	0	0	42 153	0	46	1 066	0	43 265	0	0	0	83	0	0	43 348
AUTRES ETABL SUPERIEUR	0	0	0	0	0	0	0	0	0	9 396	0	0	1 743	0	11 139	0	0	413	4	0	0	11 556
D'ENSEIGNEMENT ARTISTIQUE	0	0	0	0	0	0	0	0	0	0	5 852	0	0	0	5 852	0	0	0	0	0	0	5 852
D'ENSEIGNEMENT SPECIAL	0	0	0	0	0	0	0	2 019	0	0	0	0	0	0	2 019	0	0	336	34	0	0	2 389
DE FORMATION EXTRA SCOLAIRE	0	0	0	0	0	0	0	0	0	0	0	877	1 069	717	2 663	0	0	0	0	0	0	2 663
TOTAL	40 571	62 369	5 022	77 581	33 009	17 466	23 713	5 915	877	64 398	5 852	923	7 132	717	345 545	0	0	33 589	2 113	0	0	381 247
- ETABLISSEMENTS PRIVES FINANCEMENT PUBLIC																						
DU 1er DEGRE	4 658	8 910	216	0	0	0	0	0	0	0	0	0	0	0	13 784	0	0	1 597	51	0	0	15 432
DU 2nd DEGRE	0	0	0	16 220	5 142	3 342	6 909	210	0	1 803	0	0	782	0	34 408	0	0	3 766	415	0	0	38 589
D'ENSEIGNEMENT SUPERIEUR	0	0	0	0	0	0	0	0	0	1 988	0	0	446	0	2 434	0	0	0	0	0	0	2 434
D'ENSEIGNEMENT SPECIAL	0	0	0	0	0	0	0	535	0	0	0	0	0	0	535	0	0	0	0	0	0	535
DE FORMATION EXTRA SCOLAIRE	0	0	0	0	0	0	0	0	0	0	0	0	6 398	158	6 556	0	0	0	0	0	0	6 556
TOTAL	4 658	8 910	216	16 220	5 142	3 342	6 909	745	0	3 791	0	0	7 626	158	57 717	0	0	5 363	466	0	0	63 546
>>>																						
ETABLISSEMENTS CONSULAIRES	0	0	0	0	0	0	758	0	3 003	1 329	0	0	1 621	0	6 711	0	0	243	0	0	0	6 954
CENTRE DE FORM INTERNE ADM PUBLIQUES	0	0	1 105	170	0	0	1 246	15	0	5 693	0	0	8 615	48	16 892	0	0	342	0	0	0	17 234
CENTRE DE FORM INTERNE ADM PRIVEES	0	0	0	0	0	0	0	0	0	248	0	0	82	213	543	0	0	0	0	0	0	543
CENTRE DE FORM INTERNE ENTREPRISES	0	0	0	0	0	0	0	0	3 550	415	0	0	8 092	0	12 057	0	0	340	0	0	0	12 397
AUTRES ETABLISSEMENTS PRIVES	69	114	5	184	342	175	525	0	0	1 360	0	762	15 960	8 141	27 637	0	0	119	0	0	0	27 756
>>>																						
TOTAL ENSEIGNEMENT	45 298	71 393	6 348	94 155	38 493	20 983	33 151	6 675	7 430	77 234	5 852	1 685	49 128	9 277	467 102	0	0	39 996	2 579	0	0	509 677
>>>																						
ADMINISTRATIONS PUBLIQUES	0	0	0	0	0	0	0	0	0	0	0	0	0	0	0	9 180	1 982	0	709	0	0	11 871
GRANDS ETABLISSEMENTS PUBLICS	0	0	0	0	0	0	0	0	0	0	0	0	0	0	0	0	310	3 900	0	229	856	5 295
>>>																						
TOTAL GENERAL	45 298	71 393	6 348	94 155	38 493	20 983	33 151	6 675	7 430	77 234	5 852	1 685	49 128	9 277	467 102	9 180	2 292	43 896	3 288	229	856	526 843

Compte semi - définitif de l'éducation 1996
TRANSFERTS ENTRE LES UNITES DE FINANCEMENT
 Dépenses des financeurs finals et initiaux

DEPENSES COURANTES (PERSONNEL ET FONCTIONNEMENT)

	DEPENSES	TRANSFERTS ENTRE FINANCEURS			DEPENSES
	DES	ROURSES	AUTRES		DES
	FINANCEURS	D'ETUDES	TRANSFERTS	TRANSFERTS	FINANCEURS
	FINALS	(+)	VERSES (+)	RECUS (-)	INITIAUX
	MF	MF	MF	MF	MF
<u>EDUCATION NATIONALE</u>					
BUDGET SCOLAIRE	203 953	3 368	1 687	188	208 820
CSR SCOLAIRE	65 094	0	0	0	65 094
BUDGET SUPERIEUR	31 886	6 133	800	15	38 804
CSR SUPERIEUR	9 569	0	0	0	9 569
EDUCATION NATIONALE TOTAL	310 502	9 501	2 487	203	322 287
<u>AUTRES MINISTERES</u>					
AGRICULTURE	5 234	441	53	0	5 728
DEFENSE	8 074	3	97	0	8 174
SANTE	1 007	308	14	0	1 329
FFPS - CIES	5 869	0	4 486	0	10 355
AUTRES MINISTERES	11 232	111	498	0	11 841
CHARGES SOCIALES AUTRES MINISTERES	3 975	0	0	0	3 975
AUTRES MINISTERES TOTAL	35 391	863	5 148	0	41 402
>>>					
TOTAL ETAT	345 893	10 364	7 635	203	363 689
<u>COLLECTIVITES TERRITORIALES</u>					
COMMUNES	60 657	173	62	359	60 533
DEPARTEMENTS	15 975	338	0	1	16 312
REGIONS	13 076	76	0	4 354	8 798
COLLECTIVITES TERRITORIALES TOTAL	89 708	587	62	4 714	85 643
>>>					
AUTRES ADMINISTRATIONS PUBLIQUES	4 029	0	0	0	4 029
CAISSES D'ALLOCATIONS FAMILIALES	0	0	6 252	0	6 252
>>>					
TOTAL ADMINISTRATIONS PUBLIQUES	439 630	10 951	13 949	4 917	459 613
>>>					
ENTREPRISES	33 222	0	0	0	33 222
MENAGES	63 009	0	0	19 983	43 026
>>>					
TOTAL GENERAL	535 861	10 951	13 949	24 900	535 861

Compte semi - définitif de l'éducation 1996
TRANSFERTS ENTRE LES UNITES DE FINANCEMENT
 Dépenses des financeurs finals et initiaux

DEPENSES EN CAPITAL

	DEPENSES		TRANSFERTS ENTRE FINANCEURS			DEPENSES	
	DES FINANCEURS FINALS	MF	BOURSES	AUTRES	TRANSFERTS RECUS (-)	DES FINANCEURS INITIAUX	MF
			D'ETUDES	VERSEES (+)			
			(+)	MF			
- EDUCATION NATIONALE							
BUDGET SCOLAIRE	684		0	0	0		684
CSR SCOLAIRE	0		0	0	0		0
BUDGET SUPERIEUR	4 108		0	0	324		3 784
CSR SUPERIEUR	0		0	0	0		0
EDUCATION NATIONALE TOTAL	4 792		0	0	324		4 468
- AUTRES MINISTERES							
AGRICULTURE	62		0	0	0		62
DEFENSE	1 149		0	0	0		1 149
SANTE	5		0	0	0		5
HFPPS - CES	0		0	0	0		0
AUTRES MINISTERES	758		0	4 131	0		4 889
CHARGES SOLIDAIRES AUTRES MINISTERES	0		0	0	0		0
AUTRES MINISTERES TOTAL	1 974		0	4 131	0		6 105
>>>							
TOTAL ETAT	6 766		0	4 131	324		10 573
- COLLECTIVITES TERRITORIALES							
COMMUNES	9 807		0	71	143		9 735
DEPARTEMENTS	9 231		0	26	1 373		7 884
REGIONS	14 331		0	227	2 615		11 943
COLLECTIVITES TERRITORIALES TOTAL	33 369		0	324	4 131		29 562
>>>							
AUTRES ADMINISTRATIONS PUBLIQUES	75		0	0	0		75
CAISSES D'ALLOCATIONS FAMILIALES	0		0	0	0		0
>>>							
TOTAL ADMINISTRATIONS PUBLIQUES	40 210		0	4 455	4 455		40 210
>>>							
ENTREPRISES	191		0	0	0		191
MENAGES	0		0	0	0		0
>>>							
TOTAL GENERAL	40 401		0	4 455	4 455		40 401

Compte semi - définitif de l'éducation 1996
TRANSFERTS ENTRE LES UNITES DE FINANCEMENT
 Dépenses des financeurs finals et initiaux

DEPENSES TOTALES (COURANTES ET EN CAPITAL)

	DEPENSES	TRANSFERTS ENTRE FINANCEURS			DEPENSES
	DES	BOURSES	AUTRES		DES
	FINANCEURS	D'ETUDES	TRANSFERTS	TRANSFERTS	FINANCEURS
	FINALS	(+)	VERSES (+)	RECUS (-)	INITIAUX
	MF	MF	MF	MF	MF
- EDUCATION NATIONALE					
BUDGET SCOLAIRE	204 637	3 368	1 687	188	209 504
CSR SCOLAIRE	65 094	0	0	0	65 094
BUDGET SUPERIEUR	35 994	6 133	800	339	42 588
CSR SUPERIEUR	9 569	0	0	0	9 569
EDUCATION NATIONALE TOTAL	315 294	9 501	2 487	527	326 755
- AUTRES MINISTERES					
AGRICULTURE	5 296	441	53	0	5 790
DEFENSE	9 223	3	97	0	9 323
SANTE	1 012	308	14	0	1 334
FFPPS - CES	5 869	0	4 486	0	10 355
AUTRES MINISTERES	11 990	111	4 629	0	16 730
CHARGES SOCIALES AUTRES MINISTERES	3 975	0	0	0	3 975
AUTRES MINISTERES TOTAL	37 365	863	9 279	0	47 507
>>>					
TOTAL ETAT	352 659	10 364	11 766	527	374 262
- COLLECTIVITES TERRITORIALES					
COMMUNES	70 464	173	133	502	70 268
DEPARTEMENTS	25 206	338	26	1 374	24 196
REGIONS	27 407	76	227	6 969	20 741
COLLECTIVITES TERRITORIALES TOTAL	123 077	587	386	8 845	115 205
>>>					
AUTRES ADMINISTRATIONS PUBLIQUES	4 104	0	0	0	4 104
CAISSES D'ALLOCATIONS FAMILIALES	0	0	6 252	0	6 252
>>>					
TOTAL ADMINISTRATIONS PUBLIQUES	479 840	10 951	18 404	9 372	499 823
>>>					
ENTREPRISES	33 413	0	0	0	33 413
MENAGES	63 009	0	0	19 983	43 026
>>>					
TOTAL GENERAL	576 262	10 951	18 404	29 355	576 262

Compte semi - définitif de l'éducation 1996
 DEPENSE D'EDUCATION EN METROPOLE ET DANS LE RESTE DU MONDE
 Dépenses des financeurs initiaux métropolitains

DEPENSES COURANTES (PERSONNEL ET FONCTIONNEMENT)

	DEPENSES EN	DEPENSES			DEPENSES
	METROPOLE	DANS LE RESTE DU MONDE			TOTALES
	DES				METROPOLE ET
	FINANCEURS				RESTE DU
	INITIAUX	DOM TOM	ETRANGER	TOTAL	MONDE
	MF	MF	MF	MF	MF
_ EDUCATION NATIONALE					
BUDGET SCOLAIRE	208 820	14 030	36	14 066	222 886
CSR SCOLAIRE	65 094	4 576	0	4 576	69 670
BUDGET SUPERIEUR	38 804	672	60	732	39 536
CSR SUPERIEUR	9 569	164	0	164	9 733
EDUCATION NATIONALE TOTAL	322 287	19 442	96	19 538	341 825
_ AUTRES MINISTERES					
AGRICULTURE	5 728	144	0	144	5 872
DEFENSE	8 174	2	0	2	8 176
SANTE	1 329	13	0	13	1 342
FEPPS - CES	10 355	65	0	65	10 420
AUTRES MINISTERES	11 841	345	5 163	5 508	17 349
CHARGES SOCIALES AUTRES MINISTERES	3 975	55	43	98	4 073
AUTRES MINISTERES TOTAL	41 402	624	5 206	5 830	47 232
> > >					
TOTAL ETAT	363 689	20 066	5 302	25 368	389 057
_ COLLECTIVITES TERRITORIALES					
COMMUNES	60 533	0	0	0	60 533
DEPARTEMENTS	16 312	0	0	0	16 312
REGIONS	8 798	0	0	0	8 798
COLLECTIVITES TERRITORIALES TOTAL	85 643	0	0	0	85 643
> > >					
AUTRES ADMINISTRATIONS PUBLIQUES	4 029	0	0	0	4 029
CAISSES D'ALLOCATIONS FAMILIALES	6 252	0	0	0	6 252
> > >					
TOTAL ADMINISTRATIONS PUBLIQUES	459 613	20 066	5 302	25 368	484 981
> > >					
ENTREPRISES	33 222	0	0	0	33 222
MENAGES	43 026	0	0	0	43 026
> > >					
TOTAL GENERAL	535 861	20 066	5 302	25 368	561 229

Compte semi - définitif de l'éducation 1996
 DEPENSE D'EDUCATION EN METROPOLE ET DANS LE RESTE DU MONDE
 Dépenses des financeurs initiaux métropolitains

DEPENSES EN CAPITAL

	DEPENSES EN	DEPENSES			DEPENSES
	METROPOLE	DANS LE RESTE DU MONDE			TOTALES
	DES				METROPOLE ET
	FINANCEURS				RESTE DU
	INITIAUX	DOM TOM	ETRANGER	TOTAL	MONDE
	MF	MF	MF	MF	MF
- EDUCATION NATIONALE					
BUDGET SCOLAIRE	684	188	6	194	878
CSR SCOLAIRE	0	0	0	0	0
BUDGET SUPERIEUR	3 784	105	0	105	3 889
CSR SUPERIEUR	0	0	0	0	0
EDUCATION NATIONALE TOTAL	4 468	293	6	299	4 767
- AUTRES MINISTERES					
AGRICULTURE	62	5	0	5	67
DEFENSE	1 149	0	0	0	1 149
SANTE	5	0	0	0	5
FFPS - CES	0	0	0	0	0
AUTRES MINISTERES	4 889	622	43	665	5 554
CHARGES SOCIALES AUTRES MINISTERES	0	0	0	0	0
AUTRES MINISTERES TOTAL	6 105	627	43	670	6 775
>>>					
TOTAL ETAT	10 573	920	49	969	11 542
- COLLECTIVITES TERRITORIALES					
COMMUNES	9 735	0	0	0	9 735
DEPARTEMENTS	7 884	0	0	0	7 884
REGIONS	11 943	0	0	0	11 943
COLLECTIVITES TERRITORIALES TOTAL	29 562	0	0	0	29 562
>>>					
AUTRES ADMINISTRATIONS PUBLIQUES	75	0	0	0	75
CAISSES D'ALLOCATIONS FAMILIALES	0	0	0	0	0
>>>					
TOTAL ADMINISTRATIONS PUBLIQUES	40 210	920	49	969	41 179
>>>					
ENTREPRISES	191	0	0	0	191
MENAGES	0	0	0	0	0
>>>					
TOTAL GENERAL	40 401	920	49	969	41 370

Compte semi - définitif de l'éducation 1996
 DEPENSE D'EDUCATION EN METROPOLE ET DANS LE RESTE DU MONDE
 Dépenses des financeurs initiaux métropolitains

DEPENSES TOTALES (COURANTES ET EN CAPITAL)

	DEPENSES EN	DEPENSES			DEPENSES
	METROPOLE	DANS LE RESTE DU MONDE			TOTALES
	DES				METROPOLE ET
	FINANCEURS	DOM TOM	ETRANGER	TOTAL	RESTE DU
	INITIAUX				MONDE
	MF	MF	MF	MF	MF
- EDUCATION NATIONALE.					
BUDGET SCOLAIRE	209 504	14 218	42	14 260	223 764
CSR SCOLAIRE	65 094	4 576	0	4 576	69 670
BUDGET SUPERIEUR	42 588	777	60	837	43 425
CSR SUPERIEUR	9 569	164	0	164	9 733
EDUCATION NATIONALE TOTAL	326 755	19 735	102	19 837	346 592
- AUTRES MINISTERES					
AGRICULTURE	5 790	149	0	149	5 939
DEFENSE	9 323	2	0	2	9 325
SANTE	1 334	13	0	13	1 347
FFPPS - CES	10 355	65	0	65	10 420
AUTRES MINISTERES	16 730	967	5 206	6 173	22 903
CHARGES SOCIALES AUTRES MINISTERES	3 975	55	43	98	4 073
AUTRES MINISTERES TOTAL	47 507	1 251	5 249	6 500	54 007
>>>					
TOTAL ETAT	374 262	20 986	5 351	26 337	400 599
- COLLECTIVITES TERRITORIALES					
COMMUNES	70 268	0	0	0	70 268
DEPARTEMENTS	24 196	0	0	0	24 196
REGIONS	20 741	0	0	0	20 741
COLLECTIVITES TERRITORIALES TOTAL	115 205	0	0	0	115 205
>>>					
AUTRES ADMINISTRATIONS PUBLIQUES	4 104	0	0	0	4 104
CAISSES D'ALLOCATIONS FAMILIALES	6 252	0	0	0	6 252
>>>					
TOTAL ADMINISTRATIONS PUBLIQUES	499 823	20 986	5 351	26 337	526 160
>>>					
ENTREPRISES	33 413	0	0	0	33 413
MENAGES	43 026	0	0	0	43 026
>>>					
TOTAL GENERAL	576 262	20 986	5 351	26 337	602 599

Compte de l'Éducation 1997
Compte semi-définitif

Compte semi-définitif de l'éducation 1997
FINANCEMENT DES ACTIVITES D'EDUCATION ET DES ACHATS DES BIENS ET SERVICES LIES
Dépenses des financeurs finals

DEPENSES COURANTES (PERSONNEL ET FONCTIONNEMENT)

	ENSEIGNEMENT SCOLAIRE											FORM EXTRA SCOLAIRE			TOTAL	ACTIVITES ANNEXES							TOTAL	BIENS SERVICES LIES			AUTRE	TOTAL
	PRE ELEMEN TAIRE	ELEMEN TAIRE	1er DEGRE SPECIA	2DEGRE 1er CYCLE	2DEGRE 2e CY GENER	2DEGRE 2e CY TECHN.	2DEGRE 2e CY PROF.	2DEGRE SPE CIAL	APPREN TISS AGE	ENSEIG SUPE RIEUR	ENSEIG ARTIS TIQUE	ENSEIG A DIS TANCE	FORMAT PROF CONTIN	AUTRE EXTRA SCOLAI	CTIVITE D'ENSEIG NEMENT	ADMINI STRAT GENER	ORIEN TATION	CANTIN ES ET INTERN	MEDEC INE SC LAIRE	RECH ERCH DUCA	DOCUM ENTAT. PEDAGO	ACTIVITE NSENIGNE ANNEXE	TRANS PORT SCOLAI	FOURNI TURES LIVRES	HABIL. LOISIR AUTRE	REMUN PERSON FORMAT	DEPENSES FINANCEURS FINALS	
	MF	MF	MF	MF	MF	MF	MF	MF	MF	MF	MF	MF	MF	MF	MF	MF	MF	MF	MF	MF	MF	MF	MF	MF	MF	MF	MF	MF
- EDUCATION NATIONALE																												
BUDGET SCOLAIRE	20 689	31 881	3 876	57 850	22 868	11 562	20 003	3 375	14	9 185	0	373	1 816	0	183 492	6 423	1 197	7 928	1 767	39	502	201 348	531	377	0	7 866	210 122	
CSR SCOLAIRE	7 344	10 296	1 542	17 277	7 092	3 638	5 478	1 269	0	2 885	0	100	401	0	57 322	1 486	390	2 528	740	0	0	62 466	0	0	0	3 537	66 003	
BUDGET SUPERIEUR	0	0	0	0	0	0	0	0	0	30 666	0	51	152	340	31 209	70	0	1 262	72	89	4	32 706	0	0	0	396	33 102	
CSR SUPERIEUR	0	0	0	0	0	0	0	0	0	9 529	0	0	55	91	9 675	11	0	37	20	0	0	9 743	0	0	0	179	9 922	
EDUCATION NATIONALE TOTAL	28 033	42 177	5 418	75 127	29 960	15 200	25 481	4 644	14	52 265	0	524	2 424	431	281 698	7 990	1 587	11 755	2 599	128	506	306 263	531	377	0	11 978	319 149	
- AUTRES MINISTERES																												
AGRICULTURE	0	0	0	563	184	1 370	1 835	0	0	1 181	0	0	44	138	5 315	1	0	75	0	0	0	5 391	0	0	0	0	5 391	
DEFENSE	0	0	0	89	0	0	828	0	0	1 828	0	0	4 788	0	7 533	531	0	198	0	0	0	8 262	0	0	0	0	8 262	
SANTE	0	0	0	0	0	0	0	0	0	965	0	0	72	0	1 037	0	0	0	0	0	0	1 037	0	0	0	0	1 037	
FFPPS - CES	0	0	0	1 243	526	303	463	86	0	449	0	0	2 714	0	5 784	0	0	238	0	0	0	6 022	0	0	0	0	6 022	
AUTRES MINISTERES	0	0	0	0	83	27	49	1 014	8	1 851	871	0	6 883	137	10 923	11	14	378	0	0	0	11 326	0	0	0	0	11 326	
CIARG SOC AUTRES MINIST.	0	0	0	123	59	371	514	151	0	1 090	70	0	1 489	0	3 867	156	0	72	0	0	0	4 095	0	0	0	0	4 095	
AUTRES MINISTERES TOTAL	0	0	0	2 018	852	2 071	3 689	1 251	8	7 364	941	0	15 990	275	34 459	699	14	961	0	0	0	36 133	0	0	0	0	36 133	
>>>																												
TOTAL ETAT	28 033	42 177	5 418	77 145	30 812	17 271	29 170	5 895	22	59 629	941	524	18 414	706	316 157	8 689	1 601	12 716	2 599	128	506	342 396	531	377	0	11 978	355 282	
- COLLECTIVITES TERRITORIALES																												
COMMUNES	16 655	22 639	1 108	1 846	530	304	267	76	30	288	4 928	0	544	8	49 223	42	460	10 070	721	0	34	60 550	955	1 473	0	0	62 978	
DEPARTEMENTS	501	948	47	4 496	10	48	74	151	30	285	217	0	336	0	7 143	26	160	8	0	0	0	7 337	9 464	0	0	0	16 801	
REGIONS	0	0	0	145	1 475	769	1 797	142	4 422	582	0	15	4 304	123	13 774	0	0	231	0	0	0	14 005	0	0	0	0	14 005	
COLL TERRITORIALES TOTAL	17 156	23 587	1 155	6 487	2 015	1 121	2 138	369	4 482	1 155	5 145	15	5 184	131	70 140	68	620	10 309	721	0	34	81 892	10 419	1 473	0	0	93 784	
>>>																												
AUTRES ADMIN PUBLIQUES	0	0	0	1	0	5	283	0	155	2 668	0	0	790	0	3 902	50	0	36	0	0	121	4 109	0	0	0	0	4 109	
>>>																												
TOTAL ADMI PUBLIQUES	45 189	65 764	6 573	83 633	32 827	18 397	31 591	6 264	4 659	63 452	6 086	539	24 388	837	390 199	8 807	2 221	23 061	3 320	128	661	428 397	10 950	1 850	0	11 978	453 175	
>>>																												
ENTREPRISES	10	16	1	196	49	494	945	175	2 701	3 357	15	8	25 908	100	33 975	0	40	87	0	0	123	34 225	0	0	0	0	34 225	
MENAGES	509	981	24	1 882	901	430	1 085	29	167	6 539	42	1 157	521	8 491	22 758	0	53	20 278	0	8	95	43 192	337	15 035	5 352	0	63 916	
>>>																												
TOTAL GENERAL	45 708	66 761	6 598	85 711	33 777	19 321	33 621	6 468	7 527	73 348	6 143	1 704	50 817	9 428	446 932	8 807	2 314	43 426	3 320	136	879	505 814	11 287	16 885	5 352	11 978	551 316	

Compte semi-définitif de l'éducation 1997
FINANCEMENT DES ACTIVITES D'EDUCATION ET DES ACHATS DES BIENS ET SERVICES LIES
Dépenses des financeurs finals

DEPENSES EN CAPITAL

	ENSEIGNEMENT SCOLAIRE											FORM EXTRA SCOLAIRE			TOTAL	ACTIVITES ANNEXES							TOTAL	BIENS SERVICES LIES			AUTRE	TOTAL
	PRE	ELEMEN	1er	2DEGRE	2DEGRE	2DEGRE	2DEGRE	2DEGRE	APPREN	ENSEIG	ENSEIG	ENSEIG	FORMAT	AUTRE	CTIVITE	ADMINI		CANTIN	MEDEC	RECH	DOCUM	ACTIVITE	TRANS	FOURNI	HABIL	REMUN	DEPENSES	
	ELEMEN	ELEMEN	DEGRE	1er	2e CY	2e CY	2e CY	SPE	TISS	SUPE	ARTIS	A DIS	PROF	EXTRA	D'ENSEIG	STRAT	ORIEN	ES ET	INE SC	ERCH	ENTAT.	NSEIGNE	PORT	TURES	LOISIR	PERSON	FINANCEURS	
	TAIRE	TAIRE	SPECIA	CYCLE	GENER	TECHN.	PROF.	CIAL	AGE	RIEUR	TIQUE	TANCE	CONTIN	SCOLAI	NEMENT	GENER	TATION	INTERN	LAIRE	DUCA	PEDAGO	ANNEXE	SCOLAI	LIVRES	AUTRE	FORMAT	FINALS	
MF	MF	MF	MF	MF	MF	MF	MF	MF	MF	MF	MF	MF	MF	MF	MF	MF	MF	MF	MF	MF	MF	MF	MF	MF	MF	MF	MF	
- EDUCATION NATIONALE																												
BUDGET SCOLAIRE	0	0	0	10	26	138	61	3	0	50	0	0	0	0	288	317	0	0	0	4	7	616	0	0	0	0	616	
CSR SCOLAIRE	0	0	0	0	0	0	0	0	0	0	0	0	0	0	0	0	0	0	0	0	0	0	0	0	0	0	0	
BUDGET SUPERIEUR	0	0	0	0	0	0	0	0	0	3 083	0	0	0	0	3 083	3	0	510	0	0	0	3 596	0	0	0	0	3 596	
CSR SUPERIEUR	0	0	0	0	0	0	0	0	0	0	0	0	0	0	0	0	0	0	0	0	0	0	0	0	0	0	0	
EDUCATION NATIONALE TOTAL	0	0	0	10	26	138	61	3	0	3 133	0	0	0	0	3 371	320	0	510	0	4	7	4 212	0	0	0	0	4 212	
- AUTRES MINISTERES																												
AGRICULTURE	0	0	0	2	1	6	5	0	0	47	0	0	0	0	61	0	0	0	0	0	0	61	0	0	0	0	61	
DEFENSE	0	0	0	59	0	0	101	0	0	244	0	0	0	592	0	996	3	0	127	0	0	1 126	0	0	0	0	1 126	
SANTE	0	0	0	0	0	0	0	0	0	5	0	0	0	0	5	0	0	0	0	0	0	5	0	0	0	0	5	
FFPPS - CES	0	0	0	0	0	0	0	0	0	0	0	0	0	0	0	0	0	0	0	0	0	0	0	0	0	0	0	
AUTRES MINISTERES	0	0	0	0	0	1	1	36	0	153	75	0	471	0	737	0	0	6	0	0	0	743	0	0	0	0	743	
CHARG SOC AUTRES MINIST.	0	0	0	0	0	0	0	0	0	0	0	0	0	0	0	0	0	0	0	0	0	0	0	0	0	0	0	
AUTRES MINISTERES TOTAL	0	0	0	61	1	7	107	36	0	449	75	0	1 063	0	1 799	3	0	133	0	0	0	1 935	0	0	0	0	1 935	
>>>																												
TOTAL ETAT	0	0	0	71	27	145	168	39	0	3 582	75	0	1 063	0	5 170	323	0	643	0	4	7	6 147	0	0	0	0	6 147	
- COLLECTIVITES TERRITORIALES																												
COMMUNES	923	5 656	8	1 670	279	128	390	152	26	259	201	0	51	0	9 743	17	2	844	0	4	4	10 614	43	0	0	0	10 657	
DEPARTEMENTS	414	881	21	6 216	329	177	91	254	12	505	19	0	64	0	8 983	8	8	125	2	34	0	9 160	8	0	0	0	9 168	
REGIONS	0	353	0	3 075	4 660	2 001	851	160	99	3 069	18	5	407	0	14 698	136	0	59	0	49	0	14 942	0	0	0	0	14 942	
COLL TERRITORIALES TOTAL	1 337	6 890	29	10 961	5 268	2 306	1 332	566	137	3 833	238	5	522	0	33 424	161	10	1 028	2	87	4	34 716	51	0	0	0	34 767	
>>>																												
AUTRES ADMIN PUBLIQUES	0	0	0	0	0	0	0	0	75	0	0	0	0	0	75	0	0	0	0	0	0	75	0	0	0	0	75	
>>>																												
TOTAL ADM PUBLIQUES	1 337	6 890	29	11 032	5 295	2 451	1 500	605	212	7 415	313	5	1 585	0	38 669	484	10	1 671	2	91	11	40 938	51	0	0	0	40 989	
>>>																												
ENTREPRISES	0	0	0	0	0	0	0	0	15	0	0	0	175	0	190	0	0	0	0	0	0	190	0	0	0	0	190	
MENAGES	0	0	0	0	0	0	0	0	0	0	0	0	0	0	0	0	0	0	0	0	0	0	0	0	0	0	0	
>>>																												
TOTAL GENERAL	1 337	6 890	29	11 032	5 295	2 451	1 500	605	227	7 415	313	5	1 760	0	38 859	484	10	1 671	2	91	11	41 128	51	0	0	0	41 179	

Compte semi-définitif de l'éducation 1997
FINANCEMENT DES ACTIVITES D'EDUCATION ET DES ACHATS DES BIENS ET SERVICES LIES
Dépenses des financeurs finals

DEPENSES TOTALES (COURANTES ET EN CAPITAL)

	ENSEIGNEMENT SCOLAIRE											FORM EXTRA SCOLAIRE				TOTAL	ACTIVITES ANNEXES							TOTAL	BIENS SERVICES LIES			AUTRE	TOTAL
	PRE	ELEMEN	1er	2DEGRE	2DEGRE	2DEGRE	2DEGRE	2DEGRE	APPREN	ENSEIG	ENSEIG	ENSEIG	FORMAT	AUTRE	CTIVITE	ADMINI		CANTIN	MEDEC	RECH	DOCUM	ACTIVITE	TRANS	FOURNI	HABIL	REMUN	DEPENSES		
	ELEMEN	ELEMEN	DEGRE	1er	2e CY	2e CY	2e CY	SPE	TISS	SUPE	ARTIS	A DIS	PROF	EXTRA	D'ENSEIG	STRAT	ORIEN	ES ET	INE SC	ERCH	ENTAT.	NSEIGNE	PORT	TURES	LOISIR	PERSON	FINANCEURS		
	TAIRE	TAIRE	SPECIA	CYCLE	GENER	TECHN.	PROF.	CIAL	AGE	RIEUR	TIQUE	TANCE	CONTIN	SCOLAI	NEMENT	GENER	TATION	INTERN	LAIRE	DUCA	PEDAGO	ANNEXE	SCOLAI	LIVRES	AUTRE	FORMAT	FINALS		
MF	MF	MF	MF	MF	MF	MF	MF	MF	MF	MF	MF	MF	MF	MF	MF	MF	MF	MF	MF	MF	MF	MF	MF	MF	MF	MF	MF		
- EDUCATION NATIONALE																													
BUDGET SCOLAIRE	20 689	31 881	3 876	57 860	22 894	11 700	20 064	3 378	14	9 235	0	373	1 816	0	183 780	6 740	1 197	7 928	1 767	43	509	201 964	531	377	0	7 866	210 738		
CSR SCOLAIRE	7 344	10 296	1 542	17 277	7 092	3 638	5 478	1 269	0	2 885	0	100	401	0	57 322	1 486	390	2 528	740	0	0	62 466	0	0	0	3 537	66 003		
BUDGET SUPERIEUR	0	0	0	0	0	0	0	0	0	33 749	0	51	152	340	34 292	73	0	1 772	72	89	4	36 302	0	0	0	396	36 698		
CSR SUPERIEUR	0	0	0	0	0	0	0	0	0	9 529	0	0	55	91	9 675	11	0	37	20	0	0	9 743	0	0	0	179	9 922		
EDUCATION NATIONALE TOTAL	28 033	42 177	5 418	75 137	29 986	15 338	25 542	4 647	14	55 398	0	524	2 424	431	285 069	8 310	1 587	12 265	2 599	132	513	310 475	531	377	0	11 978	323 361		
- AUTRES MINISTERES																													
AGRICULTURE	0	0	0	565	185	1 376	1 840	0	0	1 228	0	0	44	138	5 376	1	0	75	0	0	0	5 452	0	0	0	0	5 452		
DEFENSE	0	0	0	148	0	0	929	0	0	2 072	0	0	5 380	0	8 529	534	0	325	0	0	0	9 388	0	0	0	0	9 388		
SANTE	0	0	0	0	0	0	0	0	0	970	0	0	72	0	1 042	0	0	0	0	0	0	1 042	0	0	0	0	1 042		
FFPPS - CES	0	0	0	1 243	526	303	463	86	0	449	0	0	2 714	0	5 784	0	0	238	0	0	0	6 022	0	0	0	0	6 022		
AUTRES MINISTERES	0	0	0	0	83	28	50	1 050	8	2 004	946	0	7 354	137	11 660	11	14	384	0	0	0	12 069	0	0	0	0	12 069		
CHARG SOC AUTRES MINIST.	0	0	0	123	59	371	514	151	0	1 090	70	0	1 489	0	3 867	156	0	72	0	0	0	4 095	0	0	0	0	4 095		
AUTRES MINISTERES TOTAL	0	0	0	2 079	853	2 078	3 796	1 287	8	7 813	1 016	0	17 053	275	36 258	702	14	1 094	0	0	0	38 068	0	0	0	0	38 068		
>>>																													
TOTAL ETAT	28 033	42 177	5 418	77 216	30 839	17 416	29 338	5 934	22	63 211	1 016	524	19 477	706	321 327	9 012	1 601	13 359	2 599	132	513	348 543	531	377	0	11 978	361 429		
- COLLECTIVITES TERRITORIALES																													
COMMUNES	17 578	28 295	1 116	3 516	809	432	657	228	56	547	5 129	0	595	8	58 966	59	462	10 914	721	4	38	71 164	998	1 473	0	0	73 635		
DEPARTEMENTS	915	1 829	68	10 712	339	225	165	405	42	790	236	0	400	0	16 126	34	168	133	2	34	0	16 497	9 472	0	0	0	25 969		
REGIONS	0	353	0	3 220	6 135	2 770	2 648	302	4 521	3 651	18	20	4 711	123	28 472	136	0	290	0	49	0	28 947	0	0	0	0	28 947		
COLL. TERRITORIALES TOTAL	18 493	30 477	1 184	17 448	7 283	3 427	3 470	935	4 619	4 988	5 383	20	5 706	131	103 564	229	630	11 337	723	87	38	116 608	10 470	1 473	0	0	128 551		
>>>																													
AUTRES ADMIN PUBLIQUES	0	0	0	1	0	5	283	0	230	2 668	0	0	790	0	3 977	50	0	36	0	0	121	4 184	0	0	0	0	4 184		
>>>																													
TOTAL ADM PUBLIQUES	46 526	72 654	6 602	94 665	38 122	20 848	33 091	6 869	4 871	70 867	6 399	544	25 973	837	428 868	9 291	2 231	24 732	3 322	219	672	469 335	11 001	1 850	0	11 978	494 164		
>>>																													
ENTREPRISES	10	16	1	196	49	494	945	175	2 716	3 357	15	8	26 083	100	34 165	0	40	87	0	0	123	34 415	0	0	0	0	34 415		
MENAGES	509	981	24	1 882	901	430	1 085	29	167	6 539	42	1 157	521	8 491	22 758	0	53	20 278	0	8	95	43 192	337	15 035	5 352	0	63 916		
>>>																													
TOTAL GENERAL	47 045	73 651	6 627	96 743	39 072	21 772	35 121	7 073	7 754	80 763	6 456	1 709	52 577	9 428	485 791	9 291	2 324	45 097	3 322	227	890	546 942	11 338	16 885	5 352	11 978	592 495		

Compte semi-définitif de l'éducation 1997
FINANCEMENT DU SECTEUR DE PRODUCTION
Dépenses des financeurs finals

DEPENSES COURANTES (PERSONNEL ET FONCTIONNEMENT)

	ETABLISSEMENTS PUBLICS										ETABL. PRIVES A FINANCEM. PUBLIC PREDOMINANT						AUTRES PRODUCTEURS D'ENSEIGNEMENT					TOTAL		AUTRES		TOTAL	
	DU 1er	DU 2nd		UNIVER	AUTRES	DE FOR	D'ENS	DE FOR			DU 1er	DU 2nd	D'ENS	D'ENS	DE FOR		ETABL.	FORMAT	FORMA	FORMAT	AUTRES	PRODUCTEURS		GRANDS			
	DEGRE	DEGRE	C.F.A.	SITES	ETABL	ARTIS	SPECI	EXTRA			DEGRE	DEGRE	SUPE	SPECI	EXTRA		ORGAN	INTERN	INTERN	INTERN	PRIVÉS	D'ENSEI	ADMINI	ETABL			
	MF	MF	MF	MF	MF	MF	MF	MF	MF	MF	MF	MF	MF	MF	MF	MF	MF	MF	MF	MF	MF	MF	MF	MF	MF	MF	MF
- EDUCATION NATIONALE																											
BUDGET SCOLAIRE	47 380	106 982	0	0	1 236	0	1 113	373	157 084	8 567	25 897	285	0	0	34 749	356	975	0	16	4		193 184	7 424	740		201 348	
CSR SCOLAIRE	18 950	40 199	0	0	316	0	420	100	59 985	27	236	0	0	0	263	1	341	0	0	0		60 590	1 876	0		62 466	
BUDGET SUPERIEUR	0	0	0	27 407	3 456	0	0	340	31 203	0	0	188	0	0	188	0	0	0	0	0		31 391	70	1 245		32 706	
CSR SUPERIEUR	0	0	0	8 645	996	0	0	91	9 732	0	0	0	0	0	0	0	0	0	0	0		9 732	11	0		9 743	
EDUCATION NATIONALE TOTAL	66 330	147 181	0	36 052	6 004	0	1 533	904	258 004	8 594	26 133	473	0	0	35 200	357	1 316	0	16	4		294 897	9 381	1 985		306 263	
- AUTRES MINISTERES																											
AGRICULTURE	0	2 600	0	0	419	0	0	0	3 019	0	2 092	100	0	0	2 192	0	89	90	0	0		5 390	1	0		5 391	
DEFENSE	0	0	0	0	348	0	0	0	348	0	0	0	0	0	0	0	7 383	0	0	0		7 731	531	0		8 262	
SANTE	0	0	0	0	71	0	0	0	71	0	0	0	0	0	0	0	688	278	0	0		1 037	0	0		1 037	
FPMS - FNE	0	3 618	0	309	49	0	0	1	3 977	0	0	0	0	0	0	114	32	0	0	1 890		6 013	0	9		6 022	
AUTRES MINISTERES	0	83	0	106	1 009	871	570	14	2 653	0	76	4	530	6 001	6 611	76	1 377	185	102	5		11 009	11	306		11 326	
CHARG SOC. AUTRES MINISTERES	0	1 038	0	0	332	70	171	0	1 611	0	0	0	0	0	0	0	2 328	0	0	0		3 939	156	0		4 095	
AUTRES MINISTERES TOTAL	0	7 339	0	415	2 228	941	741	15	11 679	0	2 168	104	530	6 001	8 803	190	11 897	553	102	1 895		35 119	699	315		36 133	
>>>																											
TOTAL ETAT	66 330	154 520	0	36 467	8 232	941	2 274	919	269 683	8 594	28 301	577	530	6 001	44 003	547	13 213	553	118	1 899		330 016	10 080	2 300		342 396	
- COLLECTIVITES TERRITORIALES																											
COMMUNES	43 923	4 687	10	102	5 4928	0	544	54 199	4 480	570	4	0	8	5 062	22	0	0	10	0		59 293	1 219	38		60 550		
DEPARTEMENTS	1 496	3 901	2	106	6 217	0	336	6 064	0	997	18	0	0	1 015	47	12	0	11	0		7 149	186	2		7 337		
REGIONS	0	5 821	742	523	354	0	137	128	7 705	0	389	0	0	115	504	2 643	49	0	1 689	1 414		14 004	0	1		14 005	
COLL. TERRITORIALES TOTAL	45 419	14 409	754	731	365	5 145	137	1 008	67 968	4 480	1 956	22	0	123	6 581	2 712	61	0	1 710	1 414		80 446	1 405	41		81 892	
>>>																											
AUTRES ADMIN. PUBLIQUES	0	0	0	0	522	0	0	0	522	0	55	0	0	0	55	1 217	2 144	0	0	0		3 938	50	121		4 109	
>>>																											
TOTAL ADM. PUBLIQUES	111 749	168 929	754	37 198	9 119	6 086	2 411	1 927	338 173	13 074	30 312	599	530	6 124	50 639	4 476	15 418	553	1 828	3 313		414 400	11 535	2 462		428 397	
>>>																											
ENTREPRISES	0	2 830	113	1 298	514	15	13	141	4 924	0	1 605	931	0	315	2 851	1 926	348	0	10 475	13 538		34 062	0	163		34 225	
MENAGES	4 105	8 711	32	2 307	1 537	42	71	554	17 359	2 713	6 835	917	18	36	10 519	730	348	0	235	11 639		40 830	0	2 362		43 192	
>>>																											
TOTAL GENERAL	115 854	180 470	899	40 803	11 170	6 143	2 495	2 622	360 456	15 787	38 752	2 447	548	6 475	64 009	7 132	16 114	553	12 538	28 490		489 292	11 535	4 987		505 814	

Compte semi-définitif de l'éducation 1997
FINANCEMENT DU SECTEUR DE PRODUCTION
Dépenses des financeurs finals

DEPENSES EN CAPITAL

	ETABLISSEMENTS PUBLICS									ETABLI. PRIVES A FINANCM. PUBLIC PREDOMINANT						AUTRES PRODUCTEURS D'ENSEIGNEMENT					TOTAL		AUTRES		TOTAL	
	DU 1er	DU 2nd		UNIVER	AUTRES	DE FOR	D'ENS	DE FOR		DU 1er	DU 2nd	D'ENS	D'ENS	DE FOR		ETABL	FORMAT	FORMA	FORMAT	AUTRES	PRODUCTEURS	ADMINI	GRANDS			
	DEGRE	DEGRE	C F A	SITES	ETABL.	ARTIS	SPECI	EXTRA	TOTAL	DEGRE	DEGRE	RIEUR	SPECI	EXTRA	TOTAL	ORGAN	INTERN	INTERN	INTERN	PRODUC	D'ENSEI	PUBLICI	ETABL	TOUS		
	MF	MF	MF	MF	MF	MF	MF	MF	MF	MF	MF	MF	MF	MF	MF	MF	MF	MF	MF	MF	MF	MF	MF	MF	MF	
EDUCATION NATIONALE																										
BUDGET SCOLAIRE	0	287	0	0	0	0	1	0	288	0	0	0	0	0	0	0	0	0	0	0	0	288	317	11	616	
CSR SCOLAIRE	0	0	0	0	0	0	0	0	0	0	0	0	0	0	0	0	0	0	0	0	0	0	0	0	0	
BUDGET SUPERIEUR	0	0	0	2 693	387	0	0	0	3 080	0	0	3	0	0	3	0	0	0	0	0	0	3 083	3	510	3 596	
CSR SUPERIEUR	0	0	0	0	0	0	0	0	0	0	0	0	0	0	0	0	0	0	0	0	0	0	0	0	0	
EDUCATION NATIONALE TOTAL	0	287	0	2 693	387	0	1	0	3 368	0	0	3	0	0	3	0	0	0	0	0	0	3 371	320	521	4 212	
AUTRES MINISTERES																										
AGRICULTURE	0	13	0	0	41	0	0	0	54	0	4	3	0	0	7	0	0	0	0	0	0	61	0	0	61	
DEFENSE	0	0	0	0	64	0	0	0	64	0	0	0	0	0	0	0	1 059	0	0	0	1 123	3	0	1 126		
SANTE	0	0	0	0	0	0	0	0	0	0	0	0	0	0	0	0	2	3	0	0	5	0	0	5		
FPPS - CES	0	0	0	0	0	0	0	0	0	0	0	0	0	0	0	0	0	0	0	0	0	0	0	0	0	
AUTRES MINISTERES	0	0	0	0	123	75	42	0	240	0	2	0	0	171	173	2	328	0	0	0	743	0	0	0	743	
CHARG SOC AUTRES MINISTERES	0	0	0	0	0	0	0	0	0	0	0	0	0	0	0	0	0	0	0	0	0	0	0	0	0	
AUTRES MINISTERES TOTAL	0	13	0	0	228	75	42	0	358	0	6	3	0	171	180	2	1 389	3	0	0	1 932	3	0	0	1 935	
>>>																										
TOTAL ETAT	0	300	0	2 693	615	75	43	0	3 726	0	6	6	0	171	183	2	1 389	3	0	0	5 303	323	521	0	6 147	
COLLECTIVITES TERRITORIALES																										
COMMUNES	6 948	2 914	25	126	54	201	85	19	10 372	0	150	0	0	20	170	6	21	0	1	0	10 570	19	25	0	10 614	
DEPARTEMENTS	1 316	6 984	9	195	203	19	2	53	8 781	0	212	0	0	0	212	9	11	0	3	0	9 016	18	126	0	9 160	
REGIONS	353	11 356	56	1 713	214	18	39	12	13 761	0	693	0	0	74	767	39	54	0	43	93	14 757	136	49	0	14 942	
COLL. TERRITORIALES TOTAL	8 617	21 254	90	2 034	471	238	126	84	32 914	0	1 055	0	0	94	1 149	54	86	0	47	93	34 343	173	200	0	34 716	
>>>																										
AUTRES ADMIN. PUBLIQUES	0	0	0	0	0	0	0	0	0	0	0	0	0	0	0	75	0	0	0	0	75	0	0	0	75	
>>>																										
TOTAL ADMI PUBLIQUES	8 617	21 554	90	4 727	1 086	313	169	84	36 640	0	1 061	6	0	265	1 332	131	1 475	3	47	93	39 721	496	721	0	40 938	
>>>																										
ENTREPRISES	0	0	15	0	0	0	0	0	15	0	0	0	0	0	0	0	0	0	175	0	190	0	0	0	190	
MENAGES	0	0	0	0	0	0	0	0	0	0	0	0	0	0	0	0	0	0	0	0	0	0	0	0	0	
>>>																										
TOTAL GENERAL	8 617	21 554	105	4 727	1 086	313	169	84	36 655	0	1 061	6	0	265	1 332	131	1 475	3	222	93	39 911	496	721	0	41 128	

Compte semi-définitif de l'éducation 1997
FINANCEMENT DU SECTEUR DE PRODUCTION
Dépenses des financeurs finals

DEPENSES TOTALES (COURANTES ET EN CAPITAL)

	ETABLISSEMENTS PUBLICS									ETABL. PRIVES A FINANCEM. PUBLIC PREDOMINANT					AUTRES PRODUCTEURS D'ENSEIGNEMENT					TOTAL		AUTRES		TOTAL	
	DU 1er	DU 2nd		UNIVER	AUTRES	DE FOR	D'ENS	DE FOR		DU 1er	DU 2nd	D'ENS	D'ENS	DE FOR		ETABL	FORMAT	FORMA	FORMAT	AUTRES	PRODUCTEURS	ADMINI	GRANDS	TOUS	
	DEGRE	DEGRE	C F A	SITES	ETABL	ARTIS	SPECI	EXTRA	TOTAL	DEGRE	DEGRE	SUPE	SPECI	EXTRA	TOTAL	ORGAN	INTERN	INTERN	INTERN	PRIVES	D'ENSEI	ADMINI	ETABL	TOUS	
	MF	MF	MF	MF	MF	MF	MF	MF	MF	MF	MF	MF	MF	MF	MF	MF	MF	MF	MF	MF	MF	MF	MF	MF	MF
- EDUCATION NATIONALE																									
BUDGET SCOLAIRE	47 380	107 269	0	0	1 236	0	1 114	373	157 372	8 567	25 897	285	0	0	34 749	356	975	0	16	4	193 472	7 741	751	201 964	
CSR SCOLAIRE	18 950	40 199	0	0	316	0	420	100	59 985	27	236	0	0	0	263	1	341	0	0	0	60 590	1 876	0	62 466	
BUDGET SUPERIEUR	0	0	0	30 100	3 843	0	0	340	34 283	0	0	191	0	0	191	0	0	0	0	0	34 474	73	1 755	36 302	
CSR SUPERIEUR	0	0	0	8 645	996	0	0	91	9 732	0	0	0	0	0	0	0	0	0	0	0	9 732	11	0	9 743	
EDUCATION NATIONALE TOTAL	66 330	147 468	0	38 745	6 391	0	1 534	904	261 372	8 594	26 133	476	0	0	35 203	357	1 316	0	16	4	298 268	9 701	2 506	310 475	
- AUTRES MINISTERES																									
AGRICULTURE	0	2 613	0	0	460	0	0	0	3 073	0	2 096	103	0	0	2 199	0	89	90	0	0	5 451	1	0	5 452	
DEFENSE	0	0	0	0	412	0	0	0	412	0	0	0	0	0	0	0	8 442	0	0	0	8 854	534	0	9 388	
SANTE	0	0	0	0	71	0	0	0	71	0	0	0	0	0	0	0	690	281	0	0	1 042	0	0	1 042	
FEPPS - CES	0	3 618	0	309	49	0	0	1	3 977	0	0	0	0	0	0	114	32	0	0	1 890	6 013	0	9	6 022	
AUTRES MINISTERES	0	83	0	106	1 132	946	612	14	2 893	0	78	4	530	6 172	6 784	78	1 705	185	102	5	11 752	11	306	12 069	
CHARG SOC AUTRES MINISTERES	0	1 038	0	0	332	70	171	0	1 611	0	0	0	0	0	0	0	2 328	0	0	0	3 939	156	0	4 095	
AUTRES MINISTERES TOTAL	0	7 352	0	415	2 456	1 016	783	15	12 037	0	2 174	107	530	6 172	8 983	192	13 286	556	102	1 895	37 051	702	315	38 068	
>>>																									
TOTAL ETAT	66 330	154 820	0	39 160	8 847	1 016	2 317	919	273 409	8 594	28 307	583	530	6 172	44 186	549	14 602	556	118	1 899	335 319	10 403	2 821	348 543	
- COLLECTIVITES TERRITORIALES																									
COMMUNES	50 871	7 601	35	228	59	5 129	85	563	64 571	4 480	720	4	0	28	5 232	28	21	0	11	0	69 863	1 238	63	71 164	
DEPARTEMENTS	2 812	10 885	11	301	209	236	2	389	14 845	0	1 209	18	0	0	1 227	56	23	0	14	0	16 165	204	128	16 497	
REGIONS	353	17 177	798	2 236	568	18	176	140	21 466	0	1 082	0	0	189	1 271	2 682	103	0	1 732	1 507	28 761	136	50	28 947	
COLL. TERRITOTIALES TOTAL	54 036	35 663	844	2 765	836	5 383	263	1 092	100 882	4 480	3 011	22	0	217	7 730	2 766	147	0	1 757	1 507	114 789	1 578	241	116 608	
>>>																									
AUTRES ADMIN. PUBLIQUES	0	0	0	0	522	0	0	0	522	0	55	0	0	0	55	1 292	2 144	0	0	0	4 013	50	121	4 184	
>>>																									
TOTAL ADM PUBLIQUES	120 366	190 483	844	41 925	10 205	6 399	2 580	2 011	374 813	13 074	31 373	605	530	6 389	51 971	4 607	16 893	556	1 875	3 406	454 121	12 031	3 183	469 335	
>>>																									
ENTREPRISES	0	2 830	128	1 298	514	15	13	141	4 939	0	1 605	931	0	315	2 851	1 926	348	0	10 650	13 538	34 252	0	163	34 415	
MENAGES	4 105	8 711	32	2 307	1 537	42	71	554	17 359	2 713	6 835	917	18	36	10 519	730	348	0	235	11 639	40 830	0	2 362	43 192	
>>>																									
TOTAL GENERAL	124 471	202 024	1 004	45 530	12 256	6 456	2 664	2 706	397 111	15 787	39 813	2 453	548	6 740	65 341	7 263	17 589	556	12 760	28 583	529 203	12 031	5 708	546 942	

Compte semi-définitif de l'éducation 1997
 DEPENSES DES PRODUCTEURS PAR ACTIVITE

DEPENSES DE PERSONNEL

	ENSEIGNEMENT SCOLAIRE											ENS EXTRA SCOLAIRE			TOTAL	ACTIVITES ANNEXES						TOTAL	
	PRE ELEMEN TAIRE	ELEMEN TAIRE	1er DEGRE SPEC.	2DEGRE 1er CYCLE	2DEGRE 2e CY GENER	2DEGRE 2e CY TECHN	2DEGRE 2e CY PROF	2DEGRE SPE CIAL	APPREN TISS AGE	ENSEIG SUPE RIEUR	ENSEIG ARTIS TIQUE	ENSEIG A DIS TANCE	FORMAT PROF CONTIN	AUTRE EXTRA SCOLAI	ACTIVITES D'ENSEIG NEMENT	ADMINI STRAT GENER	ORIEN TATION	CANTIN ES ET INTERN	MEDECI NE SCO LAIRE	RECHER CHE EDUCAT	DOCUM ENTAT. PEDAGO	ACTIVITES ENSEIGNEMT & ANNEXES	
	MF	MF	MF	MF	MF	MF	MF	MF	MF	MF	MF	MF	MF	MF	MF	MF	MF	MF	MF	MF	MF	MF	
ETABLISSEMENTS PUBLICS																							
DU 1er DEGRE	37 071	50 290	4 829	0	0	0	0	0	0	0	0	0	0	0	92 190	0	0	5 696	392	0	0	98 278	
DU 2nd DEGRE	0	0	0	63 649	26 291	14 324	21 455	3 272	0	10 996	0	0	1 149	0	141 136	0	0	18 583	1 609	0	0	161 328	
CENTRES DE FORMATION D'APPRENTIS	0	0	0	0	0	0	0	0	325	0	0	0	0	0	325	0	0	33	0	0	0	358	
UNIVERSITES	0	0	0	0	0	0	0	0	0	37 372	0	38	701	0	38 111	0	0	0	82	0	0	38 193	
AUTRES ETABLISSEMENTS SUPERIEUR	0	0	0	0	0	0	0	0	0	6 620	0	0	1 080	0	7 700	0	0	147	6	0	0	7 853	
D'ENSEIGNEMENT ARTISTIQUE	0	0	0	0	0	0	0	0	0	0	3 672	0	0	0	3 672	0	0	0	0	0	0	3 672	
D'ENSEIGNEMENT SPECIAL	0	0	0	0	0	0	0	1 852	0	0	0	0	0	0	1 852	0	0	230	48	0	0	2 130	
DE FORMATION EXTRA SCOLAIRE	0	0	0	0	0	0	0	0	0	0	0	651	830	540	2 021	0	0	0	0	0	0	2 021	
TOTAL	37 071	50 290	4 829	63 649	26 291	14 324	21 455	5 124	325	54 988	3 672	689	3 760	540	287 007	0	0	24 689	2 137	0	0	313 833	
ETABLISSEMENTS PRIVES FINANCEMENT PUBLIC																							
DU 1er DEGRE	3 961	7 882	202	0	0	0	0	0	0	0	0	0	0	0	12 045	0	0	806	51	0	0	12 902	
DU 2nd DEGRE	0	0	0	13 345	4 269	2 875	6 124	110	0	1 371	0	0	684	0	28 778	0	0	2 139	420	0	0	31 337	
D'ENSEIGNEMENT SUPERIEUR	0	0	0	0	0	0	0	0	0	1 503	0	0	333	0	1 836	0	0	0	0	0	0	1 836	
D'ENSEIGNEMENT SPECIAL	0	0	0	0	0	0	0	466	0	0	0	0	0	0	466	0	0	0	0	0	0	466	
DE FORMATION EXTRA SCOLAIRE	0	0	0	0	0	0	0	0	0	0	0	0	3 977	113	4 090	0	0	0	0	0	0	4 090	
TOTAL	3 961	7 882	202	13 345	4 269	2 875	6 124	576	0	2 874	0	0	4 994	113	47 215	0	0	2 945	471	0	0	50 631	
>>>																							
ETABLISSEMENTS CONSULAIRES	0	0	0	0	0	0	661	0	2 086	939	0	0	979	0	4 665	0	0	105	0	0	0	4 770	
CENTRE DE FORM INTERNE ADM PUBLIQUES	0	0	1 140	83	0	0	845	16	0	2 806	0	0	5 834	38	10 762	0	0	68	0	0	0	10 830	
CENTRE DE FORM INTERNE ADM PRIVEES	0	0	0	0	0	0	0	0	0	206	0	0	0	171	377	0	0	0	0	0	0	377	
CENTRE DE FORM INTERNE ENTREPRISES	0	0	0	0	0	0	0	0	2 111	320	0	0	6 492	0	8 923	0	0	149	0	0	0	9 072	
AUTRES ETABLISSEMENTS PRIVES	28	47	2	75	141	72	216	0	0	561	0	228	12 346	5 414	19 130	0	0	94	0	0	0	19 224	
>>>																							
TOTAL ENSEIGNEMENT	41 060	58 219	6 173	77 152	30 701	17 271	29 301	5 716	4 522	62 694	3 672	917	34 405	6 276	378 079	0	0	28 050	2 608	0	0	408 737	
>>>																							
ADMINISTRATIONS PUBLIQUES	0	0	0	0	0	0	0	0	0	0	0	0	0	0	0	6 888	1 660	0	342	0	0	8 890	
GRANDS ETABLISSEMENTS PUBLICS	0	0	0	0	0	0	0	0	0	0	0	0	0	0	0	0	171	2 133	0	114	556	2 974	
>>>																							
TOTAL GENERAL	41 060	58 219	6 173	77 152	30 701	17 271	29 301	5 716	4 522	62 694	3 672	917	34 405	6 276	378 079	6 888	1 831	30 183	2 950	114	556	420 601	

Compte semi-définitif de l'éducation 1997
DEPENSES DES PRODUCTEURS PAR ACTIVITE

AUTRES DEPENSES DE FONCTIONNEMENT

	ENSEIGNEMENT SCOLAIRE											ENS EXTRA SCOLAIRE				TOTAL	ACTIVITES ANNEXES						TOTAL
	PRE	ELEMEN	1er	2DEGRE	2DEGRE	2DEGRE	2DEGRE	2DEGRE	APPREN	ENSEIG	ENSEIG	ENSEIG	FORMAT	AUTRE	ACTIVITES	ADMINI		CANTIN	MEDECI	RECHER	DOCUM	ACTIVITES	
	ELEMEN	ELEMEN	DEGRE	1er	2e CY	2e CY	2e CY	SPE	TISS	SUPE	ARTIS	A DIS	PROF	EXTRA	D'ENSEIG	STRAT	ORIEN	ES ET	NE SCO	CHE	NTAT.	ENSEIGNEM	
	TAIRE	TAIRE	SPEC.	CYCLE	GENER	TECHN	PROF	CIAL	AGE	RIEUR	TIQUE	TANCE	CONTIN	SCOLA	NEMENT	GENER	TATION	INTERN	LAIRE	EDUCAT	PEDAGO	& ANNEXES	
MF	MF	MF	MF	MF	MF	MF	MF	MF	MF	MF	MF	MF	MF	MF	MF	MF	MF	MF	MF	MF	MF	MF	
_ ETABLISSEMENTS PUBLICS																							
DU 1er DEGRE	3 795	7 226	385	0	0	0	0	0	0	0	0	0	0	0	11 406	0	0	6 170	0	0	0	0	17 576
DU 2nd DEGRE	0	0	0	4 584	2 831	1 703	2 255	252	0	1 125	0	0	2 264	0	15 014	0	0	2 088	6	0	0	0	17 108
CENTRES DE FORMATION D'APPRENTIS	0	0	0	0	0	0	0	0	505	0	0	0	0	0	505	0	0	35	0	0	0	0	540
UNIVERSITES	0	0	0	0	0	0	0	0	0	1 567	0	13	373	0	1 953	0	0	0	4	0	0	0	1 957
AUTRES ETABLISSEMENTS SUPERIEUR	0	0	0	0	0	0	0	0	0	2 028	0	0	680	0	2 708	0	0	268	0	0	0	0	2 976
D'ENSEIGNEMENT ARTISTIQUE	0	0	0	0	0	0	0	0	0	0	2 046	0	0	0	2 046	0	0	0	0	0	0	0	2 046
D'ENSEIGNEMENT SPECIAL	0	0	0	0	0	0	0	276	0	0	0	0	0	0	276	0	0	89	0	0	0	0	365
DE FORMATION EXTRA SCOLAIRE	0	0	0	0	0	0	0	0	0	0	0	195	208	96	499	0	0	0	0	0	0	0	499
TOTAL	3 795	7 226	385	4 584	2 831	1 703	2 255	528	505	4 720	2 046	208	3 525	96	34 407	0	0	8 650	10	0	0	0	43 067
_ ETABLISSEMENTS PRIVES FINANCEMENT PUBLIC																							
DU 1er DEGRE	810	1 246	22	0	0	0	0	0	0	0	0	0	0	0	2 078	0	0	807	0	0	0	0	2 885
DU 2nd DEGRE	0	0	0	2 946	730	496	931	108	0	401	0	0	121	0	5 733	0	0	1 682	0	0	0	0	7 415
D'ENSEIGNEMENT SUPERIEUR	0	0	0	0	0	0	0	0	0	500	0	0	111	0	611	0	0	0	0	0	0	0	611
D'ENSEIGNEMENT SPECIAL	0	0	0	0	0	0	0	82	0	0	0	0	0	0	82	0	0	0	0	0	0	0	82
DE FORMATION EXTRA SCOLAIRE	0	0	0	0	0	0	0	0	0	0	0	0	2 106	50	2 156	0	0	0	0	0	0	0	2 156
TOTAL	810	1 246	22	2 946	730	496	931	190	0	901	0	0	2 338	50	10 660	0	0	2 489	0	0	0	0	13 149
>>>																							
ETABLISSEMENTS CONSULAIRES	0	0	0	0	0	0	76	0	1 017	381	0	0	601	0	2 075	0	0	154	0	0	0	0	2 229
CENTRE DE FORM INTERNE ADM PUBLIQUES	0	0	14	29	0	0	331	0	0	2 805	0	0	1 944	10	5 133	0	0	151	0	0	0	0	5 284
CENTRE DE FORM INTERNE ADM PRIVEES	0	0	0	0	0	0	0	0	0	52	0	0	82	42	176	0	0	0	0	0	0	0	176
CENTRE DE FORM INTERNE ENTREPRISES	0	0	0	0	0	0	0	0	1 591	107	0	0	1 623	0	3 321	0	0	225	0	0	0	0	3 546
AUTRES ETABLISSEMENTS PRIVES	39	63	3	102	188	96	289	0	0	748	0	536	3 941	2 916	8 921	0	0	23	0	0	0	0	8 944
>>>																							
TOTAL ENSEIGNEMENT	4 644	8 535	424	7 661	3 749	2 295	3 882	718	3 113	9 714	2 046	744	14 054	3 114	64 693	0	0	11 692	10	0	0	0	76 395
>>>																							
ADMINISTRATIONS PUBLIQUES	0	0	0	0	0	0	0	0	0	0	0	0	0	0	0	1 919	344	0	382	0	0	0	2 645
GRANDS ETABLISSEMENTS PUBLICS	0	0	0	0	0	0	0	0	0	0	0	0	0	0	0	0	134	1 288	0	22	277	0	1 721
>>>																							
TOTAL GENERAL	4 644	8 535	424	7 661	3 749	2 295	3 882	718	3 113	9 714	2 046	744	14 054	3 114	64 693	1 919	478	12 980	392	22	277	0	80 761

Compte semi-définitif de l'éducation 1997
DEPENSES DES PRODUCTEURS PAR ACTIVITE

DEPENSES DE PERSONNEL ET FONCTIONNEMENT

	ENSEIGNEMENT SCOLAIRE											ENS EXTRA SCOLAIRE			TOTAL	ACTIVITES ANNEXES						TOTAL
	PRE	ELEMEN	1er	2DEGRE	2DEGRE	2DEGRE	2DEGRE	2DEGRE	APPREN	ENSEIG	ENSEIG	ENSEIG	FORMAT	AUTRE	ACTIVITES	ADMINI		CANTIN	MEDECI	RECHER	DOCUM	ACTIVITES
	ELEMEN	ELEMEN	DEGRE	1er	2e CY	2e CY	2e CY	SPE	TISS	SUPE	ARTIS	A DIS	PROF	EXTRA	D'ENSEIG	STRAT	ORIEN	ES ET	NE SCO	CHER	NTAT.	ENSEIGNEM
	TAIRE	TAIRE	SPEC.	CYCLE	GENER	TECHN	PROF	CIAL	AGE	RIEUR	TIQUE	TANCE	CONTIN	SCOLAI	NEMENT	GENER	TATION	INTERN	LAIRE	EDUCAT	PEDAGO	& ANNEXES
MF	MF	MF	MF	MF	MF	MF	MF	MF	MF	MF	MF	MF	MF	MF	MF	MF	MF	MF	MF	MF	MF	MF
I. ETABLISSEMENTS PUBLICS																						
DU 1er DEGRE	40 866	57 516	5 214	0	0	0	0	0	0	0	0	0	0	0	103 596	0	0	11 866	392	0	0	115 854
DU 2nd DEGRE	0	0	0	68 233	29 122	16 027	23 710	3 524	0	12 121	0	0	3 413	0	156 150	0	0	20 671	1 615	0	0	178 436
CENTRES DE FORMATION D'APPRENTIS	0	0	0	0	0	0	0	0	830	0	0	0	0	0	830	0	0	68	0	0	0	898
UNIVERSITES	0	0	0	0	0	0	0	0	0	38 939	0	51	1 074	0	40 064	0	0	0	86	0	0	40 150
AUTRES ETABLISSEMENTS SUPERIEUR	0	0	0	0	0	0	0	0	0	8 648	0	0	1 760	0	10 408	0	0	415	6	0	0	10 829
D'ENSEIGNEMENT ARTISTIQUE	0	0	0	0	0	0	0	0	0	0	5 718	0	0	0	5 718	0	0	0	0	0	0	5 718
D'ENSEIGNEMENT SPECIAL	0	0	0	0	0	0	0	2 128	0	0	0	0	0	0	2 128	0	0	319	48	0	0	2 495
DE FORMATION EXTRA SCOLAIRE	0	0	0	0	0	0	0	0	0	0	0	846	1 038	636	2 520	0	0	0	0	0	0	2 520
TOTAL	40 866	57 516	5 214	68 233	29 122	16 027	23 710	5 652	830	59 708	5 718	897	7 285	636	321 414	0	0	33 339	2 147	0	0	356 900
II. ETABLISSEMENTS PRIVES FINANCEMENT PUBLIC																						
DU 1er DEGRE	4 771	9 128	224	0	0	0	0	0	0	0	0	0	0	0	14 123	0	0	1 613	51	0	0	15 787
DU 2nd DEGRE	0	0	0	16 291	4 999	3 371	7 055	218	0	1 772	0	0	805	0	34 511	0	0	3 821	420	0	0	38 752
D'ENSEIGNEMENT SUPERIEUR	0	0	0	0	0	0	0	0	0	2 003	0	0	444	0	2 447	0	0	0	0	0	0	2 447
D'ENSEIGNEMENT SPECIAL	0	0	0	0	0	0	0	548	0	0	0	0	0	0	548	0	0	0	0	0	0	548
DE FORMATION EXTRA SCOLAIRE	0	0	0	0	0	0	0	0	0	0	0	0	6 083	163	6 246	0	0	0	0	0	0	6 246
TOTAL	4 771	9 128	224	16 291	4 999	3 371	7 055	766	0	3 775	0	0	7 332	163	57 875	0	0	5 434	471	0	0	63 780
>>>																						
ETABLISSEMENTS CONSULAIRES	0	0	0	0	0	0	737	0	3 103	1 320	0	0	1 580	0	6 740	0	0	259	0	0	0	6 999
CENTRE DE FORM INTERNE ADM PUBLIQUES	0	0	1 154	112	0	0	1 176	16	0	5 611	0	0	7 778	48	15 895	0	0	219	0	0	0	16 114
CENTRE DE FORM INTERNE ADM PRIVEES	0	0	0	0	0	0	0	0	0	258	0	0	82	213	553	0	0	0	0	0	0	553
CENTRE DE FORM INTERNE ENTREPRISES	0	0	0	0	0	0	0	0	3 702	427	0	0	8 115	0	12 244	0	0	374	0	0	0	12 618
AUTRES ETABLISSEMENTS PRIVES	67	110	5	177	329	168	505	0	0	1 309	0	764	16 287	8 330	28 051	0	0	117	0	0	0	28 168
>>>																						
TOTAL ENSEIGNEMENT	45 704	66 754	6 597	84 813	34 450	19 566	33 183	6 434	7 635	72 408	5 718	1 661	48 459	9 390	442 772	0	0	39 742	2 618	0	0	485 132
>>>																						
ADMINISTRATIONS PUBLIQUES	0	0	0	0	0	0	0	0	0	0	0	0	0	0	0	8 807	2 004	0	724	0	0	11 535
GRANDS ETABLISSEMENTS PUBLICS	0	0	0	0	0	0	0	0	0	0	0	0	0	0	0	0	305	3 421	0	136	833	4 695
>>>																						
TOTAL GENERAL	45 704	66 754	6 597	84 813	34 450	19 566	33 183	6 434	7 635	72 408	5 718	1 661	48 459	9 390	442 772	8 807	2 309	43 163	3 342	136	833	501 362

Compte semi-définitif de l'éducation 1997
DEPENSES DES PRODUCTEURS PAR ACTIVITE

DEPENSES EN CAPITAL.

	ENSEIGNEMENT SCOLAIRE											ENS EXTRA SCOLAIRE			TOTAL	ACTIVITES ANNEXES						TOTAL
	PRE	ELEMEN	1er	2DEGRE	2DEGRE	2DEGRE	2DEGRE	2DEGRE	APPREN	ENSEIG	ENSEIG	ENSEIG	FORMAT	AUTRE	ACTIVITES	ADMINI	ORIEN	CANTIN	MEDECI	RECHER	DOCUM	ACTIVITES
	ELEMEN	ELEMEN	DEGRE	1er	2e CY	2e CY	2e CY	SPE	TISS	SUPE	ARTIS	A DIS	PROF	EXTRA	D'ENSEIG	STRAT	ORIEN	ES ET	NE SCO	CHIE	NTAT.	ENSEIGNEM
	TAIRE	TAIRE	SPEC.	CYCLE	GENER	TECHN	PROF	CIAL	AGE	RIEUR	TIQUE	TANCE	CONTIN	SCOLAI	NEMENT	GENER	TATION	INTERN	LAIRE	EDUCAT	PEDAGO	& ANNEXES
MF	MF	MF	MF	MF	MF	MF	MF	MF	MF	MF	MF	MF	MF	MF	MF	MF	MF	MF	MF	MF	MF	MF
.- ETABLISSEMENTS PUBLICS																						
DU 1er DEGRE	1 337	6 890	29	0	0	0	0	0	0	0	0	0	0	0	8 256	0	0	361	0	0	0	8 617
DU 2nd DEGRE	0	0	0	10 899	5 171	2 370	1 162	451	0	1 341	0	0	107	0	21 501	0	0	558	0	0	0	22 059
CENTRES DE FORMATION D'APPRENTIS	0	0	0	0	0	0	0	0	106	0	0	0	0	0	106	0	0	0	0	0	0	106
UNIVERSITES	0	0	0	0	0	0	0	0	0	4 461	0	0	39	0	4 500	0	0	0	0	0	0	4 500
AUTRES ETABLISSEMENTS SUPERIEUR	0	0	0	0	0	0	0	0	0	799	0	0	7	0	806	0	0	1	0	0	0	807
D'ENSEIGNEMENT ARTISTIQUE	0	0	0	0	0	0	0	0	0	0	306	0	0	0	306	0	0	0	0	0	0	306
D'ENSEIGNEMENT SPECIAL	0	0	0	0	0	0	0	163	0	0	0	0	0	0	163	0	0	6	0	0	0	169
DE FORMATION EXTRA SCOLAIRE	0	0	0	0	0	0	0	0	0	0	0	5	79	75	159	0	0	0	0	0	0	159
TOTAL.	1 337	6 890	29	10 899	5 171	2 370	1 162	614	106	6 601	306	5	232	75	35 797	0	0	926	0	0	0	36 723
.- ETABLISSEMENTS PRIVES FINANCEMENT PUBLIC																						
DU 1er DEGRE	0	0	0	0	0	0	0	0	0	0	0	0	0	0	0	0	0	0	0	0	0	0
DU 2nd DEGRE	0	0	0	290	259	133	272	0	0	107	0	0	0	0	1 061	0	0	0	0	0	0	1 061
D'ENSEIGNEMENT SUPERIEUR	0	0	0	0	0	0	0	0	0	6	0	0	0	0	6	0	0	0	0	0	0	6
D'ENSEIGNEMENT SPECIAL	0	0	0	0	0	0	0	0	0	0	0	0	0	0	0	0	0	0	0	0	0	0
DE FORMATION EXTRA SCOLAIRE	0	0	0	0	0	0	0	0	0	0	0	0	317	8	325	0	0	0	0	0	0	325
TOTAL.	0	0	0	290	259	133	272	0	0	113	0	0	317	8	1 392	0	0	0	0	0	0	1 392
>>>																						
ETABLISSEMENTS CONSULAIRES	0	0	0	0	0	0	50	0	75	44	0	0	90	0	259	0	0	0	0	0	0	259
CENTRE DE FORM INTERNE ADM PUBLIQUES	0	0	0	59	0	0	101	0	0	222	0	0	967	0	1 349	0	0	126	0	0	0	1 475
CENTRE DE FORM INTERNE ADM PRIVEES	0	0	0	0	0	0	0	0	0	3	0	0	0	0	3	0	0	0	0	0	0	3
CENTRE DE FORM INTERNE ENTREPRISES	0	0	0	0	0	0	0	0	16	0	0	0	175	0	191	0	0	0	0	0	0	191
AUTRES ETABLISSEMENTS PRIVES	4	7	0	11	21	11	32	0	0	84	0	15	93	0	278	0	0	0	0	0	0	278
>>>																						
TOTAL ENSEIGNEMENT	1 341	6 897	29	11 259	5 451	2 514	1 617	614	197	7 067	306	20	1 874	83	39 269	0	0	1 052	0	0	0	40 321
>>>																						
ADMINISTRATIONS PUBLIQUES	0	0	0	0	0	0	0	0	0	0	0	0	0	0	0	484	10	0	2	0	0	496
GRANDS ETABLISSEMENTS PUBLICS	0	0	0	0	0	0	0	0	0	0	0	0	0	0	0	0	12	512	0	91	36	651
>>>																						
TOTAL GENERAL.	1 341	6 897	29	11 259	5 451	2 514	1 617	614	197	7 067	306	20	1 874	83	39 269	484	22	1 564	2	91	36	41 468

Compte semi-définitif de l'éducation 1997
DEPENSES DES PRODUCTEURS PAR ACTIVITE

DEPENSES TOTALES (COURANTES ET CAPITAL)

	ENSEIGNEMENT SCOLAIRE											ENS EXTRA SCOLAIRE			TOTAL	ACTIVITES ANNEXES						TOTAL
	PRE	ELEMEN	1er	2DEGRE	2DEGRE	2DEGRE	2DEGRE	2DEGRE	APPREN	ENSEIG	ENSEIG	ENSEIG	FORMAT	AUTRE	ACTIVITES	ADMINI		CANTIN	MEDECI	RECHER	DOCUM	ACTIVITES
	ELEMEN	ELEMEN	DEGRE	1er	2e CY	2e CY	2e CY	SPE	TISS	SUPE	ARTIS	A DIS	PROF	EXTRA	D'ENSEIG	STRAT	ORIEN	ES ET	NE SCO	CHE	NTAT.	ENSEIGNEM
	TAIRE	TAIRE	SPEC.	CYCLE	GENER	TECHN	PROF	CIAL.	AGE	RIEUR	TIQUE	TANCE	CONTIN	SCOLAI	NEMENT	GENER	TATION	INTERN	LAIRE	EDUCAT	PEDAGO	& ANNEXES
MF	MF	MF	MF	MF	MF	MF	MF	MF	MF	MF	MF	MF	MF	MF	MF	MF	MF	MF	MF	MF	MF	MF
- ETABLISSEMENTS PUBLICS																						
DU 1er DEGRE	42 203	64 406	5 243	0	0	0	0	0	0	0	0	0	0	0	111 852	0	0	12 227	392	0	0	124 471
DU 2nd DEGRE	0	0	0	79 132	34 293	18 397	24 872	3 975	0	13 462	0	0	3 520	0	177 651	0	0	21 229	1 615	0	0	200 495
CENTRES DE FORMATION D'APPRENTIS	0	0	0	0	0	0	0	0	936	0	0	0	0	0	936	0	0	68	0	0	0	1 004
UNIVERSITES	0	0	0	0	0	0	0	0	0	43 400	0	51	1 113	0	44 564	0	0	0	86	0	0	44 650
AUTRES ETABL SUPERIEUR	0	0	0	0	0	0	0	0	0	9 447	0	0	1 767	0	11 214	0	0	416	6	0	0	11 636
D'ENSEIGNEMENT ARTISTIQUE	0	0	0	0	0	0	0	0	0	0	6 024	0	0	0	6 024	0	0	0	0	0	0	6 024
D'ENSEIGNEMENT SPECIAL.	0	0	0	0	0	0	0	2 291	0	0	0	0	0	0	2 291	0	0	325	48	0	0	2 664
DE FORMATION EXTRA SCOLAIRE	0	0	0	0	0	0	0	0	0	0	0	851	1 117	711	2 679	0	0	0	0	0	0	2 679
TOTAL	42 203	64 406	5 243	79 132	34 293	18 397	24 872	6 266	936	66 309	6 024	902	7 517	711	357 211	0	0	34 265	2 147	0	0	393 623
- ETABLISSEMENTS PRIVES FINANCEMENT																						
DU 1er DEGRE	4 771	9 128	224	0	0	0	0	0	0	0	0	0	0	0	14 123	0	0	1 613	51	0	0	15 787
DU 2nd DEGRE	0	0	0	16 581	5 258	3 504	7 327	218	0	1 879	0	0	805	0	35 572	0	0	3 821	420	0	0	39 813
D'ENSEIGNEMENT SUPERIEUR	0	0	0	0	0	0	0	0	0	2 009	0	0	444	0	2 453	0	0	0	0	0	0	2 453
D'ENSEIGNEMENT SPECIAL.	0	0	0	0	0	0	0	548	0	0	0	0	0	0	548	0	0	0	0	0	0	548
DE FORMATION EXTRA SCOLAIRE	0	0	0	0	0	0	0	0	0	0	0	0	6 400	171	6 571	0	0	0	0	0	0	6 571
TOTAL	4 771	9 128	224	16 581	5 258	3 504	7 327	766	0	3 888	0	0	7 649	171	59 267	0	0	5 434	471	0	0	65 172
>>>																						
ETABLISSEMENTS CONSULAIRES	0	0	0	0	0	0	787	0	3 178	1 364	0	0	1 670	0	6 999	0	0	259	0	0	0	7 258
CENTRE DE FORM INTERNE ADM PUBLIQUE	0	0	1 154	171	0	0	1 277	16	0	5 833	0	0	8 745	48	17 244	0	0	345	0	0	0	17 589
CENTRE DE FORM INTERNE ADM PRIVEES	0	0	0	0	0	0	0	0	0	261	0	0	82	213	556	0	0	0	0	0	0	556
CENTRE DE FORM INTERNE ENTREPRISES	0	0	0	0	0	0	0	0	3 718	427	0	0	8 290	0	12 435	0	0	374	0	0	0	12 809
AUTRES ETABLISSEMENTS PRIVES	71	117	5	188	350	179	537	0	0	1 393	0	779	16 380	8 330	28 329	0	0	117	0	0	0	28 446
>>>																						
TOTAL ENSEIGNEMENT	47 045	73 651	6 626	96 072	39 901	22 080	34 800	7 048	7 832	79 475	6 024	1 681	50 333	9 473	482 041	0	0	40 794	2 618	0	0	525 453
>>>																						
ADMINISTRATIONS PUBLIQUES	0	0	0	0	0	0	0	0	0	0	0	0	0	0	0	9 291	2 014	0	726	0	0	12 031
GRANDS ETABLISSEMENTS PUBLICS	0	0	0	0	0	0	0	0	0	0	0	0	0	0	0	0	317	3 933	0	227	869	5 346
>>>																						
TOTAL GENERAL	47 045	73 651	6 626	96 072	39 901	22 080	34 800	7 048	7 832	79 475	6 024	1 681	50 333	9 473	482 041	9 291	2 331	44 727	3 344	227	869	542 830

Compte semi-définitif de l'éducation 1997
TRANSFERTS ENTRE LES UNITES DE FINANCEMENT
 Dépenses des financeurs finals et initiaux

DEPENSES COURANTES (PERSONNEL ET FONCTIONNEMENT)

	DEPENSES		TRANSFERTS ENTRE FINANCEURS			DEPENSES	
	DES FINANCEURS FINALS	MF	BOURSES	AUTRES	TRANSFERTS RECUS (-)	DES FINANCEURS INITIAUX	MF
			D'ETUDES	VERSEES (+)			
			(+)	MF			
- EDUCATION NATIONALE							
BUDGET SCOLAIRE	210 122	3 142	1 588	153		214 699	
CSR SCOLAIRE	66 003	0	0	0		66 003	
BUDGET SUPERIEUR	33 102	6 152	828	21		40 061	
CSR SUPERIEUR	9 922	0	0	0		9 922	
EDUCATION NATIONALE TOTAL	319 149	9 294	2 416	174		330 685	
- AUTRES MINISTERES							
AGRICULTURE	5 391	445	52	0		5 888	
DEFENSE	8 262	3	94	0		8 359	
SANTE	1 037	324	13	0		1 374	
FFPPS - CES	6 022	0	4 523	0		10 545	
AUTRES MINISTERES	11 326	92	508	0		11 926	
CHARGES SOCIALES AUTRES MINISTERES	4 095	0	0	0		4 095	
AUTRES MINISTERES TOTAL	36 133	864	5 190	0		42 187	
>>>							
TOTAL ETAT	355 282	10 158	7 606	174		372 872	
- COLLECTIVITES TERRITORIALES							
COMMUNES	62 978	180	56	373		62 841	
DEPARTEMENTS	16 801	332	0	1		17 132	
REGIONS	14 005	84	0	4 414		9 675	
COLLECTIVITES TERRITORIALES TOTAL	93 784	596	56	4 788		89 648	
>>>							
AUTRES ADMINISTRATIONS PUBLIQUES	4 109	0	0	0		4 109	
CAISSES D'ALLOCATIONS FAMILIALES	0	0	9 420	0		9 420	
>>>							
TOTAL ADMINISTRATIONS PUBLIQUES	453 175	10 754	17 082	4 962		476 049	
>>>							
ENTREPRISES	34 225	0	0	0		34 225	
MENAGES	63 916	0	0	22 874		41 042	
>>>							
TOTAL GENERAL	551 316	10 754	17 082	27 836		551 316	

Compte semi-définitif de l'éducation 1997
TRANSFERTS ENTRE LES UNITES DE FINANCEMENT
 Dépenses des financeurs finals et initiaux

DEPENSES EN CAPITAL

	DEPENSES		TRANSFERTS ENTRE FINANCEURS			DEPENSES	
	DES	FINANCEURS	BOURSES	AUTRES	TRANSFERTS	DES	FINANCEURS
	FINANCEURS		D'ETUDES	TRANSFERTS		INITIAUX	
	FINALS	(+)	VERSES (+)	RECUS (-)	INITIAUX		
MF	MF	MF	MF	MF			
- EDUCATION NATIONALE							
BUDGET SCOLAIRE	616		0	0	0		616
CSR SCOLAIRE	0		0	0	0		0
BUDGET SUPERIEUR	3 596		0	0	214		3 382
CSR SUPERIEUR	0		0	0	0		0
EDUCATION NATIONALE TOTAL	4 212		0	0	214		3 998
- AUTRES MINISTERES							
AGRICULTURE	61		0	0	0		61
DEFENSE	1 126		0	0	0		1 126
SANTE	5		0	0	0		5
FFPPS - CES	0		0	0	0		0
AUTRES MINISTERES	743		0	4 237	0		4 980
CHARGES SOCIALES AUTRES MINISTERES	0		0	0	0		0
AUTRES MINISTERES TOTAL	1 935		0	4 237	0		6 172
>>>							
TOTAL ETAT	6 147		0	4 237	214		10 170
- COLLECTIVITES TERRITORIALES							
COMMUNES	10 657		0	47	148		10 556
DEPARTEMENTS	9 168		0	17	1 416		7 769
REGIONS	14 942		0	150	2 673		12 419
COLLECTIVITES TERRITORIALES TOTAL	34 767		0	214	4 237		30 744
>>>							
AUTRES ADMINISTRATIONS PUBLIQUES	75		0	0	0		75
CAISSES D'ALLOCATIONS FAMILIALES	0		0	0	0		0
>>>							
TOTAL ADMINISTRATIONS PUBLIQUES	40 989		0	4 451	4 451		40 989
>>>							
ENTREPRISES	190		0	0	0		190
MENAGES	0		0	0	0		0
>>>							
TOTAL GENERAL	41 179		0	4 451	4 451		41 179

Compte semi-définitif de l'éducation 1997
 TRANSFERTS ENTRE LES UNITES DE FINANCEMENT
 Dépenses des financeurs finals et initiaux

DEPENSES TOTALES (COURANTES ET EN CAPITAL)

	DEPENSES	TRANSFERTS ENTRE FINANCEURS			DEPENSES
	DES	BOURSES	AUTRES		DES
	FINANCEURS	D'ETUDES	TRANSFERTS	TRANSFERTS	FINANCEURS
	FINALS	(+)	VERSES (+)	RECUS (-)	INITIAUX
	MF	MF	MF	MF	MF
- EDUCATION NATIONALE					
BUDGET SCOLAIRE	210 738	3 142	1 588	153	215 315
CSR SCOLAIRE	66 003	0	0	0	66 003
BUDGET SUPERIEUR	36 698	6 152	828	235	43 443
CSR SUPERIEUR	9 922	0	0	0	9 922
EDUCATION NATIONALE TOTAL	323 361	9 294	2 416	388	334 683
- AUTRES MINISTERES					
AGRICULTURE	5 452	445	52	0	5 949
DEFENSE	9 388	3	94	0	9 485
SANTE	1 042	324	13	0	1 379
FFPS - CES	6 022	0	4 523	0	10 545
AUTRES MINISTERES	12 069	92	4 745	0	16 906
CHARGES SOCIALES AUTRES MINISTERES	4 095	0	0	0	4 095
AUTRES MINISTERES TOTAL	38 068	864	9 427	0	48 359
>>>					
TOTAL ETAT	361 429	10 158	11 843	388	383 042
- COLLECTIVITES TERRITORIALES					
COMMUNES	73 635	180	103	521	73 397
DEPARTEMENTS	25 969	332	17	1 417	24 901
REGIONS	28 947	84	150	7 087	22 094
COLLECTIVITES TERRITORIALES TOTAL	128 551	596	270	9 025	120 392
>>>					
AUTRES ADMINISTRATIONS PUBLIQUES	4 184	0	0	0	4 184
CAISSES D'ALLOCATION FAMILIALES	0	0	9 420	0	9 420
>>>					
TOTAL ADMINISTRATIONS PUBLIQUES	494 164	10 754	21 533	9 413	517 038
>>>					
ENTREPRISES	34 415	0	0	0	34 415
MENAGES	63 916	0	0	22 874	41 042
>>>					
TOTAL GENERAL	592 495	10 754	21 533	32 287	592 495

Compte semi-définitif de l'éducation 1997
DEPENSE D'EDUCATION EN METROPOLE ET DANS LE RESTE DU MONDE
 Dépenses des financeurs initiaux métropolitains

DEPENSES COURANTES (PERSONNEL ET FONCTIONNEMENT)

	DEPENSES EN	DEPENSES			DEPENSES
	METROPOLE	DANS LE RESTE DU MONDE			TOTALES
	DES				METROPOLE ET
	FINANCEURS				RESTE DU
	INITIAUX	DOM TOM	ETRANGER	TOTAL	MONDE
	MF	MF	MF	MF	MF
- EDUCATION NATIONALE.					
BUDGET SCOLAIRE	214 699	14 222	38	14 260	228 959
CSR SCOLAIRE	66 003	4 571	0	4 571	70 574
BUDGET SUPERIEUR	40 061	731	109	840	40 901
CSR SUPERIEUR	9 922	173	0	173	10 095
EDUCATION NATIONALE TOTAL	330 685	19 697	147	19 844	350 529
- AUTRES MINISTERES					
AGRICULTURE	5 888	148	0	148	6 036
DEFENSE	8 359	2	0	2	8 361
SANTE	1 374	13	0	13	1 387
IFPPS - CES	10 545	67	0	67	10 612
AUTRES MINISTERES	11 926	354	5 283	5 637	17 563
CHARGES SOCIALES AUTRES MINISTERES	4 095	56	44	100	4 195
AUTRES MINISTERES TOTAL	42 187	640	5 327	5 967	48 154
>>>					
TOTAL ETAT	372 872	20 337	5 474	25 811	398 683
- COLLECTIVITES TERRITORIALES					
COMMUNES	62 841	0	0	0	62 841
DEPARTEMENTS	17 132	0	0	0	17 132
REGIONS	9 675	0	0	0	9 675
COLLECTIVITES TERRITORIALES TOTAL	89 648	0	0	0	89 648
>>>					
AUTRES ADMINISTRATIONS PUBLIQUES	4 109	0	0	0	4 109
CAISSES D'ALLOCATIONS FAMILIALES	9 420	0	0	0	9 420
>>>					
TOTAL ADMINISTRATIONS PUBLIQUES	476 049	20 337	5 474	25 811	501 860
>>>					
ENTREPRISES	34 225	0	0	0	34 225
MENAGES	41 042	0	0	0	41 042
>>>					
TOTAL GENERAL	551 316	20 337	5 474	25 811	577 127

Compte semi-définitif de l'éducation 1997
 DEPENSE D'EDUCATION EN METROPOLE ET DANS LE RESTE DU MONDE
 Dépenses des financeurs initiaux métropolitains

DEPENSES EN CAPITAL

	DEPENSES EN	DEPENSES			DEPENSES
	METROPOLE	DANS LE RESTE DU MONDE			TOTALES
	DES				METROPOLE ET
	FINANCEURS	DOM TOM	ETRANGER	TOTAL	RESTE DU
	INITIAUX	MF	MF	MF	MONDE
	MF	MF	MF	MF	MF
- EDUCATION NATIONALE					
BUDGET SCOLAIRE	616	127	1	128	744
CSR SCOLAIRE	0	0	0	0	0
BUDGET SUPERIEUR	3 382	146	0	146	3 528
CSR SUPERIEUR	0	0	0	0	0
EDUCATION NATIONALE TOTAL	3 998	273	1	274	4 272
- AUTRES MINISTÈRES					
AGRICULTURE	61	5	0	5	66
DEFENSE	1 126	0	0	0	1 126
SANTÉ	5	0	0	0	5
FFPPS - CES	0	0	0	0	0
AUTRES MINISTÈRES	4 980	610	43	653	5 633
CHARGES SOCIALES AUTRES MINISTÈRES	0	0	0	0	0
AUTRES MINISTÈRES TOTAL	6 172	615	43	658	6 830
>>>					
TOTAL ETAT	10 170	888	44	932	11 102
- COLLECTIVITES TERRITORIALES					
COMMUNES	10 556	0	0	0	10 556
DEPARTEMENTS	7 769	0	0	0	7 769
REGIONS	12 419	0	0	0	12 419
COLLECTIVITES TERRITORIALES TOTAL	30 744	0	0	0	30 744
>>>					
AUTRES ADMINISTRATIONS PUBLIQUES	75	0	0	0	75
CAISSES D'ALLOCATIONS FAMILIALES	0	0	0	0	0
>>>					
TOTAL ADMINISTRATIONS PUBLIQUES	40 989	888	44	932	41 921
>>>					
ENTREPRISES	190	0	0	0	190
MENAGES	0	0	0	0	0
>>>					
TOTAL GENERAL	41 179	888	44	932	42 111

Compte semi-définitif de l'éducation 1997
DEPENSE D'EDUCATION EN METROPOLE ET DANS LE RESTE DU MONDE
 Dépenses des financeurs initiaux métropolitains

DEPENSES TOTALES (COURANTES ET EN CAPITAL)

	DEPENSES EN	DEPENSES			DEPENSES
	METROPOLE	DANS LE RESTE DU MONDE			TOTALES
	DES				METROPOLE ET
	FINANCEURS				RESTE DU
	INITIAUX	DOM TOM	ETRANGER	TOTAL	MONDE
	MF	MF	MF	MF	MF
.. EDUCATION NATIONALE					
BUDGET SCOLAIRE	215 315	14 349	39	14 388	229 703
CSR SCOLAIRE	66 003	4 571	0	4 571	70 574
BUDGET SUPERIEUR	43 443	877	109	986	44 429
CSR SUPERIEUR	9 922	173	0	173	10 095
EDUCATION NATIONALE TOTAL	334 683	19 970	148	20 118	354 801
.. AUTRES MINISTERES					
AGRICULTURE	5 949	153	0	153	6 102
DEFENSE	9 485	2	0	2	9 487
SANTE	1 379	13	0	13	1 392
IFPPS - CES	10 545	67	0	67	10 612
AUTRES MINISTERES	16 906	964	5 326	6 290	23 196
CHARGES SOCIALES AUTRES MINISTERES	4 095	56	44	100	4 195
AUTRES MINISTERES TOTAL	48 359	1 255	5 370	6 625	54 984
>>>					
TOTAL ETAT	383 042	21 225	5 518	26 743	409 785
.. COLLECTIVITES TERRITORIALES					
COMMUNES	73 397	0	0	0	73 397
DEPARTEMENTS	24 901	0	0	0	24 901
REGIONS	22 094	0	0	0	22 094
COLLECTIVITES TERRITORIALES TOTAL	120 392	0	0	0	120 392
>>>					
AUTRES ADMINISTRATIONS PUBLIQUES	4 184	0	0	0	4 184
CAISSES D'ALLOCATIONS FAMILIALES	9 420	0	0	0	9 420
>>>					
TOTAL ADMINISTRATIONS PUBLIQUES	517 038	21 225	5 518	26 743	543 781
>>>					
ENTREPRISES	34 415	0	0	0	34 415
MENAGES	41 042	0	0	0	41 042
>>>					
TOTAL GENERAL	592 495	21 225	5 518	26 743	619 238

Compte de l'Éducation 1998

Compte provisoire

Compte provisoire de l'éducation 1998
FINANCEMENT DES ACTIVITES D'EDUCATION ET DES ACHATS DES BIENS ET SERVICES LIES
 Dépenses des financeurs finals

DEPENSES COURANTES (PERSONNEL ET FONCTIONNEMENT)

	ENSEIGNEMENT SCOLAIRE											FORM EXTRA SCOLAIRE			TOTAL	ACTIVITES ANNEXES							TOTAL	BIENS SERVICES LIES			AUTRE	TOTAL
	PRE	ELEMEN	1er	2DEGRE	2DEGRE	2DEGRE	2DEGRE	2DEGR	APPRE	ENSEIG	ENSEIG	ENSEIG	FORMAT	AUTRE	ACTIVITE	ADMINI		CANTIN	MEDEC	RECHE	DOCUM	ACTIVITES	TRANS	FOURNI	HABILI.	REMUN	DEPENSES	
	ELEMEN	ELEMEN	DEGRE	1er	2e CY	2e CY	2e CY	SPE	TISS	SUPE	ARTIS	A DIS	PROF	EXTRA	D'ENSEIG	STRAT	ORIEN	ES ET	NE SCO	CHE	ENTAT.	NSEIGNE	PORT	TURES	LOISIR	PERSON	FINANCEURS	
	TAIRE	TAIRE	SPECIA	CYCLE	GENER	TECHN.	PROF.	CIAL	AGE	RIEUR	TIQUE	TANCE	CONTIN	SCOLA	NEMENT	GENER	TATIO	INTERN	LAIRE	DUCA	PEDAG	ANNEXE	SCOLA	LIVRES	AUTRE	FORMAT	FINALS	
MF	MF	MF	MF	MF	MF	MF	MF	MF	MF	MF	MF	MF	MF	MF	MF	MF	MF	MF	MF	MF	MF	MF	MF	MF	MF	MF	MF	
- EDUCATION NATIONALE																												
BUDGET SCOLAIRE	21 227	34 329	3 933	59 948	23 070	12 134	20 455	3 440	20	9 292	0	377	1 694	0	189 919	6 928	1 218	8 051	1 795	40	510	208 461	533	439	0	7 954	217 387	
CSR SCOLAIRE	7 395	10 347	1 551	17 549	7 082	3 851	5 564	1 288	0	2 889	0	101	366	0	57 983	1 502	393	2 568	751	0	0	63 197	0	0	0	3 576	66 773	
BUDGET SUPERIEUR	0	0	0	0	0	0	0	0	0	32 018	0	56	157	359	32 590	67	0	1 266	76	98	4	34 101	0	0	0	401	34 502	
CSR SUPERIEUR	0	0	0	0	0	0	0	0	0	9 780	0	0	56	93	9 929	11	0	38	21	0	0	9 999	0	0	0	181	10 180	
EDUCATION NATIONALE TOTAL	28 622	44 676	5 484	77 497	30 152	15 985	26 019	4 728	20	53 979	0	534	2 273	452	290 421	8 508	1 611	11 923	2 643	138	514	315 758	533	439	0	12 112	328 842	
- AUTRES MINISTERES																												
AGRICULTURE	0	0	0	564	185	1 371	1 846	0	0	1 185	0	0	45	139	5 335	1	0	76	0	0	0	5 412	0	0	0	0	5 412	
DEFENSE	0	0	0	90	0	0	830	0	0	1 832	0	0	4 811	0	7 563	533	0	198	0	0	0	8 294	0	0	0	0	8 294	
SANTE	0	0	0	0	0	0	0	0	0	969	0	0	73	0	1 042	0	0	0	0	0	0	1 042	0	0	0	0	1 042	
FFPIS - CES	0	0	0	1 202	509	293	448	83	0	436	0	0	2 739	0	5 710	0	0	230	0	0	0	5 940	0	0	0	0	5 940	
AUTRES MINISTERES	0	0	0	0	83	28	49	1 016	8	1 853	877	0	6 943	138	10 995	11	14	377	0	0	0	11 397	0	0	0	0	11 397	
CHARG SOC AUTRES MINIST.	0	0	0	123	60	373	516	151	0	1 093	70	0	1 493	0	3 879	156	0	72	0	0	0	4 107	0	0	0	0	4 107	
AUTRES MINISTERES TOTAL	0	0	0	1 979	837	2 065	3 689	1 250	8	7 368	947	0	16 104	277	34 524	701	14	953	0	0	0	36 192	0	0	0	0	36 192	
>>>																												
TOTAL ETAT	28 622	44 676	5 484	79 476	30 989	18 050	29 708	5 978	28	61 347	947	534	18 377	729	324 945	9 209	1 625	12 876	2 643	138	514	351 950	533	439	0	12 112	365 034	
- COLLECTIVITES TERRITORIALES																												
COMMUNES	17 254	23 386	1 144	1 862	535	308	270	77	30	292	5 114	0	566	8	50 846	44	475	10 443	746	0	35	62 589	980	1 511	0	0	65 080	
DEPARTEMENTS	523	990	49	4 697	10	50	77	158	31	297	226	0	351	0	7 459	27	167	8	0	0	0	7 661	9 695	0	0	0	17 356	
REGIONS	0	0	0	150	1 534	799	1 869	147	4 648	605	0	16	4 523	128	14 419	0	0	243	0	0	0	14 662	0	0	0	0	14 662	
COLL TERRITORIALES TOTAL	17 777	24 376	1 193	6 709	2 079	1 157	2 216	382	4 709	1 194	5 340	16	5 440	136	72 724	71	642	10 694	746	0	35	84 912	10 675	1 511	0	0	97 098	
>>>																												
AUTRES ADMIN PUBLIQUES	0	0	0	1	0	5	285	0	155	2 671	0	0	797	0	3 914	50	0	36	0	0	121	4 121	0	0	0	0	4 121	
>>>																												
TOTAL ADMI PUBLIQUES	46 399	69 052	6 677	86 186	33 068	19 212	32 209	6 360	4 892	65 212	6 287	550	24 614	865	401 583	9 330	2 267	23 606	3 389	138	670	440 983	11 208	1 950	0	12 112	466 253	
>>>																												
ENTREPRISES	10	16	1	199	49	502	961	178	2 742	3 408	15	9	26 307	102	34 499	0	41	88	0	0	125	34 753	0	0	0	0	34 753	
MENAGES	507	976	24	1 876	890	434	1 099	29	168	6 489	43	1 158	522	8 502	22 717	0	53	20 697	0	8	95	43 570	336	15 276	5 438	0	64 620	
>>>																												
TOTAL GENERAL	46 916	70 044	6 702	88 261	34 007	20 148	34 269	6 567	7 802	75 109	6 345	1 717	51 443	9 469	458 799	9 330	2 361	44 391	3 389	146	890	519 306	11 544	17 226	5 438	12 112	565 626	

Compte provisoire de l'éducation 1998
FINANCEMENT DES ACTIVITES D'EDUCATION ET DES ACHATS DES BIENS ET SERVICES LIES
Dépenses des financeurs finals

DEPENSES EN CAPITAL

	ENSEIGNEMENT SCOLAIRE											FORM EXTRA SCOLAIRE		TOTAL	ACTIVITES ANNEXES							TOTAL	BIENS SERVICES LIES			AUTRE	TOTAL
	PRE	ELEMEN	1er	2DEGRE	2DEGRF	2DEGRE	2DEGR	APPRE	ENSEIG	ENSEIG	ENSEIG	FORMAT	AUTRE	ACTIVITE	ADMINI		CANTIN	MEDEC	RECHE	DOCUM	ACTIVITES	TRANS	FOURNI	HABILL	REMUN	DEPENSES	
	ELEMEN	ELEMEN	DEGRE	1er	2e CY	2e CY	2e CY	SPE	TISS	SUPE	ARTIS	A DIS	PROF	EXTRA	D'ENSEIG	STRAT	ORIE	ES ET	NE SCO	CHIE	ENTAT.	NSEIGNE	PORT	TURES	LOISIR	PERSON	FINANCEURS
	TAIRE	TAIRE	SPECIA	CYCLE	GENER	TECHN.	PROF.	CIAL	AGE	RIEUR	TIQUE	TANCE	CONTIN	SCOLA	NEMENT	GENER	TATIO	INTERN	LAIRE	DUCA	PEDAG	ANNEXE	SCOLA	LIVRES	AUTRE	FORMAT	FINALS
MF	MF	MF	MF	MF	MF	MF	MF	MF	MF	MF	MF	MF	MF	MF	MF	MF	MF	MF	MF	MF	MF	MF	MF	MF	MF	MF	
- EDUCATION NATIONALE																											
BUDGET SCOLAIRE	0	0	0	12	27	179	81	4	0	60	0	0	0	0	363	318	0	0	0	4	7	692	0	0	0	0	692
CSR SCOLAIRE	0	0	0	0	0	0	0	0	0	0	0	0	0	0	0	0	0	0	0	0	0	0	0	0	0	0	0
BUDGET SUPERIEUR	0	0	0	0	0	0	0	0	0	2 701	0	0	0	0	2 701	4	0	520	0	0	0	0	0	0	0	0	3 225
CSR SUPERIEUR	0	0	0	0	0	0	0	0	0	0	0	0	0	0	0	0	0	0	0	0	0	0	0	0	0	0	0
EDUCATION NATIONALE TOTAL	0	0	0	12	27	179	81	4	0	2 761	0	0	0	0	3 064	322	0	520	0	4	7	3 917	0	0	0	0	3 917
- AUTRES MINISTERES																											
AGRICULTURE	0	0	0	2	1	6	5	0	0	43	0	0	0	0	57	0	0	0	0	0	0	57	0	0	0	0	57
DEFENSE	0	0	0	53	0	0	91	0	0	221	0	0	535	0	900	3	0	114	0	0	0	1 017	0	0	0	0	1 017
SANTE	0	0	0	0	0	0	0	0	0	5	0	0	0	0	5	0	0	0	0	0	0	5	0	0	0	0	5
PEPPS - CES	0	0	0	0	0	0	0	0	0	0	0	0	0	0	0	0	0	0	0	0	0	0	0	0	0	0	0
AUTRES MINISTERES	0	0	0	0	0	1	1	33	0	139	68	0	425	0	667	0	0	6	0	0	0	673	0	0	0	0	673
CHARG SOC AUTRES MINIST.	0	0	0	0	0	0	0	0	0	0	0	0	0	0	0	0	0	0	0	0	0	0	0	0	0	0	0
AUTRES MINISTERES TOTAL	0	0	0	55	1	7	97	33	0	408	68	0	960	0	1 629	3	0	120	0	0	0	1 752	0	0	0	0	1 752
>>>																											
TOTAL ETAT	0	0	0	67	28	186	178	37	0	3 169	68	0	960	0	4 693	325	0	640	0	4	7	5 669	0	0	0	0	5 669
- COLLECTIVITES TERRITORIALES																											
COMMUNES	919	5 633	8	1 664	278	128	389	152	26	258	200	0	51	0	9 706	17	2	841	0	4	4	10 574	44	0	0	0	10 618
DEPARTEMENTS	470	1 001	24	7 061	374	201	103	288	13	575	22	0	72	0	10 204	9	9	142	2	39	0	10 405	8	0	0	0	10 413
REGIONS	0	347	0	3 023	4 581	1 967	837	157	99	3 017	18	5	404	0	14 455	134	0	58	0	48	0	14 695	0	0	0	0	14 695
COLL TERRITORIALES TOTAL	1 389	6 981	32	11 748	5 233	2 296	1 329	597	138	3 850	240	5	527	0	34 365	160	11	1 041	2	91	4	35 674	52	0	0	0	35 726
>>>																											
AUTRES ADMIN PUBLIQUES	0	0	0	0	0	0	0	0	81	0	0	0	0	0	81	0	0	0	0	0	0	81	0	0	0	0	81
>>>																											
TOTAL ADM PUBLIQUES	1 389	6 981	32	11 815	5 261	2 482	1 507	634	219	7 019	308	5	1 487	0	39 139	485	11	1 681	2	95	11	41 424	52	0	0	0	41 476
>>>																											
ENTREPRISES	0	0	0	0	0	0	0	0	16	0	0	0	184	0	200	0	0	0	0	0	0	200	0	0	0	0	200
MENAGES	0	0	0	0	0	0	0	0	0	0	0	0	0	0	0	0	0	0	0	0	0	0	0	0	0	0	0
>>>																											
TOTAL GENERAL	1 389	6 981	32	11 815	5 261	2 482	1 507	634	235	7 019	308	5	1 671	0	39 339	485	11	1 681	2	95	11	41 624	52	0	0	0	41 676

Compte provisoire de l'éducation 1998
FINANCEMENT DES ACTIVITES D'EDUCATION ET DES ACHATS DES BIENS ET SERVICES LIES
Dépenses des financeurs finals

DEPENSES TOTALES (COURANTES ET EN CAPITAL)

	ENSEIGNEMENT SCOLAIRE											FORM EXTRA SCOLAIRE				TOTAL	ACTIVITES ANNEXES						TOTAL	BIENS SERVICES LIES			AUTRE	TOTAL
	PRE	ELEMEN	1er	2DEGRE	2DEGRE	2DEGRE	2DEGRE	2DEGR	APPRE	ENSEIG	ENSEIG	ENSEIG	FORMAT	AUTRE	ACTIVITE	ADMINI		CANTIN	MEDEC	RECHE	DOCUM	ACTIVITES	TRANS	FOURNI	HABILL	REMUN	DEPENSES	
	ELEMEN	ELEMEN	DEGRE	1er	2e CY	2e CY	2e CY	SPE	TISS	SUPE	ARTIS	A DIS	PROF	EXTRA	D'ENSEIG	STRAT	ORIE	ES ET	NE SCO	CHE	ENTAT.	NSEIGNE	PORT	TURES	LOISIR	PERSON	FINANCEURS	
	TAIRE	TAIRE	SPECIA	CYCLE	GENER	TECHN.	PROF.	CIAL	AGE	RIEUR	TIQUE	TANCE	CONTIN	SCOLAI	NEMENT	GENER	TATIO	INTERN	LAIRE	DUCA	PEDAG	ANNEXE	SCOLAI	LIVRES	AUTRE	FORMAT	FINALS	
MF	MF	MF	MF	MF	MF	MF	MF	MF	MF	MF	MF	MF	MF	MF	MF	MF	MF	MF	MF	MF	MF	MF	MF	MF	MF	MF	MF	
...EDUCATION NATIONALE																												
BUDGET SCOLAIRE	21 227	34 329	3 933	59 960	23 097	12 313	20 536	3 444	20	9 352	0	377	1 694	0	190 282	7 246	1 218	8 051	1 795	44	517	209 153	533	439	0	7 954	218 079	
CSR SCOLAIRE	7 395	10 347	1 551	17 549	7 082	3 851	5 564	1 288	0	2 889	0	101	366	0	57 983	1 502	393	2 568	751	0	0	63 197	0	0	0	3 576	66 773	
BUDGET SUPERIEUR	0	0	0	0	0	0	0	0	0	34 719	0	56	157	359	35 291	71	0	1 786	76	98	4	37 326	0	0	0	401	37 727	
CSR SUPERIEUR	0	0	0	0	0	0	0	0	0	9 780	0	0	56	93	9 929	11	0	38	21	0	0	9 999	0	0	0	181	10 180	
EDUCATION NATIONALE TOTAL	28 622	44 676	5 484	77 509	30 179	16 164	26 100	4 732	20	56 740	0	534	2 273	452	293 485	8 830	1 611	12 443	2 643	142	521	319 675	533	439	0	12 112	332 759	
...AUTRES MINISTERES																												
AGRICULTURE	0	0	0	566	186	1 377	1 851	0	0	1 228	0	0	45	139	5 392	1	0	76	0	0	0	5 469	0	0	0	0	5 469	
DEFENSE	0	0	0	143	0	0	921	0	0	2 053	0	0	5 346	0	8 463	536	0	312	0	0	0	9 311	0	0	0	0	9 311	
SANTE	0	0	0	0	0	0	0	0	0	974	0	0	73	0	1 047	0	0	0	0	0	0	1 047	0	0	0	0	1 047	
FFPPS - CES	0	0	0	1 202	509	293	448	83	0	436	0	0	2 739	0	5 710	0	0	230	0	0	0	5 940	0	0	0	0	5 940	
AUTRES MINISTERES	0	0	0	0	83	29	50	1 049	8	1 992	945	0	7 368	138	11 662	11	14	383	0	0	0	12 070	0	0	0	0	12 070	
CHARG SOC AUTRES MINIST.	0	0	0	123	60	373	516	151	0	1 093	70	0	1 493	0	3 879	156	0	72	0	0	0	4 107	0	0	0	0	4 107	
AUTRES MINISTERES TOTAL	0	0	0	2 034	838	2 072	3 786	1 283	8	7 776	1 015	0	17 064	277	36 153	704	14	1 073	0	0	0	37 944	0	0	0	0	37 944	
>>>																												
TOTAL ETAT	28 622	44 676	5 484	79 543	31 017	18 236	29 886	6 015	28	64 516	1 015	534	19 337	729	329 638	9 534	1 625	13 516	2 643	142	521	357 619	533	439	0	12 112	370 703	
...COLLECTIVITES TERRITORIALES																												
COMMUNES	18 173	29 019	1 152	3 526	813	436	659	229	56	550	5 314	0	617	8	60 552	61	477	11 284	746	4	39	73 163	1 024	1 511	0	0	75 698	
DEPARTEMENTS	993	1 991	73	11 758	384	251	180	446	44	872	248	0	423	0	17 663	36	176	150	2	39	0	18 066	9 703	0	0	0	27 769	
REGIONS	0	347	0	3 173	6 115	2 766	2 706	304	4 747	3 622	18	21	4 927	128	28 874	134	0	301	0	48	0	29 357	0	0	0	0	29 357	
COLL TERRITORIALES TOTAL	19 166	31 357	1 225	18 457	7 312	3 453	3 545	979	4 847	5 044	5 580	21	5 967	136	107 089	231	653	11 735	748	91	39	120 586	10 727	1 511	0	0	132 824	
>>>																												
AUTRES ADMIN PUBLIQUES	0	0	0	1	0	5	285	0	236	2 671	0	0	797	0	3 995	50	0	36	0	0	121	4 202	0	0	0	0	4 202	
>>>																												
TOTAL ADM PUBLIQUES	47 788	76 033	6 709	98 001	38 329	21 694	33 716	6 994	5 111	72 231	6 595	555	26 101	865	440 722	9 815	2 278	25 287	3 391	233	681	482 407	11 260	1 950	0	12 112	507 729	
>>>																												
ENTREPRISES	10	16	1	199	49	502	961	178	2 758	3 408	15	9	26 491	102	34 699	0	41	88	0	0	125	34 953	0	0	0	0	34 953	
MENAGES	507	976	24	1 876	890	434	1 099	29	168	6 489	43	1 158	522	8 502	22 717	0	53	20 697	0	8	95	43 570	336	15 276	5 438	0	64 620	
>>>																												
TOTAL GENERAL	48 305	77 025	6 734	100 076	39 268	22 630	35 776	7 201	8 037	82 128	6 653	1 722	53 114	9 469	498 138	9 815	2 372	46 072	3 391	241	901	560 930	11 596	17 226	5 438	12 112	607 302	

Compte provisoire de l'éducation 1998
FINANCEMENT DU SECTEUR DE PRODUCTION
Dépenses des financeurs finals

DÉPENSES COURANTES (PERSONNEL ET FONCTIONNEMENT)

	ETABLISSEMENTS PUBLICS									ETABL. PRIVES A FINANCEM. PUBLIC PREDOMINANT						AUTRES PRODUCTEURS D'ENSEIGNEMENT					TOTAL		AUTRES		TOTAL
	DU 1er	DU 2nd		UNIVER	AUTRES	DE FOR	D'ENS	DE FOR		DU 1er	DU 2nd	D'ENS	D'ENS	DE FOR		ETABL	FORMAT	FORMAT	FORMAT	AUTRES	PRODUCTEURS		GRANDS		
	DEGRE	DEGRE	C F A	SITES	ETABL	ARTIS	SPECI	EXTRA	TOTAL	DEGRE	DEGRE	RIEUR	SPECI	EXTRA	TOTAL	ORGAN	INTERN	INTERN	INTERN	PRODUC	D'ENSEI	ADMINI	ETABL	TOUS	
	MF	MF	MF	MF	MF	MF	MF	MF	MF	MF	MF	MF	MF	MF	MF	MF	MF	MF	MF	MF	MF	MF	MF	MF	MF
- EDUCATION NATIONALE																									
BUDGET SCOLAIRE	50 141	109 608	0	0	1 253	0	1 136	377	162 515	8 844	26 702	292	0	0	35 838	366	1 014	0	23	6	199 762	7 946	753		208 461
CSR SCOLAIRE	19 059	40 787	0	0	314	0	427	101	60 688	28	240	0	0	0	268	2	344	0	0	0	61 302	1 895	0		63 197
BUDGET SUPERIEUR	0	0	0	28 635	3 602	0	0	359	32 596	0	0	184	0	0	184	0	0	0	0	0	32 780	67	1 254		34 101
CSR SUPERIEUR	0	0	0	8 871	1 024	0	0	93	9 988	0	0	0	0	0	0	0	0	0	0	0	9 988	11	0		9 999
EDUCATION NATIONALE TOTAL	69 200	150 395	0	37 506	6 193	0	1 563	930	265 787	8 872	26 942	476	0	0	36 290	368	1 358	0	23	6	303 832	9 919	2 007		315 758
- AUTRES MINISTERES																									
AGRICULTURE	0	2 611	0	0	421	0	0	0	3 032	0	2 098	100	0	0	2 198	0	91	90	0	0	5 411	1	0		5 412
DEFENSE	0	0	0	0	348	0	0	0	348	0	0	0	0	0	0	0	7 413	0	0	0	7 761	533	0		8 294
SANTE	0	0	0	0	71	0	0	0	71	0	0	0	0	0	0	0	690	281	0	0	1 042	0	0		1 042
FFIPS - FNE	0	3 527	0	299	50	0	0	1	3 877	0	0	0	0	0	0	115	33	0	0	1 906	5 931	0	9		5 940
AUTRES MINISTERES	0	83	0	106	1 010	877	571	14	2 661	0	77	4	531	6 052	6 664	76	1 385	187	103	5	11 081	11	305		11 397
CHARG SOC AUTRES MINISTERES	0	1 043	0	0	333	70	171	0	1 617	0	0	0	0	0	0	0	2 334	0	0	0	3 951	156	0		4 107
AUTRES MINISTERES TOTAL	0	7 264	0	405	2 233	947	742	15	11 606	0	2 175	104	531	6 052	8 862	191	11 946	558	103	1 911	35 177	701	314		36 192
>>>																									
TOTAL ETAT	69 200	157 659	0	37 911	8 426	947	2 305	945	277 393	8 872	29 117	580	531	6 052	45 152	559	13 304	558	126	1 917	339 009	10 620	2 321		351 950
- COLLECTIVITES TERRITORIALES																									
COMMUNES	45 441	4 795	10	103	5	5 114	0	566	56 034	4 640	571	4	0	8	5 223	22	0	0	10	0	61 289	1 261	39		62 589
DEPARTEMENTS	1 562	4 075	2	110	6	226	0	351	6 332	0	1 041	19	0	0	1 060	49	13	0	11	0	7 465	194	2		7 661
REGIONS	0	6 072	780	547	372	0	142	134	8 047	0	404	0	0	120	524	2 778	51	0	1 775	1 486	14 661	0	1		14 662
COLL. TERRITORIALES TOTAL	47 003	14 942	792	760	383	5 340	142	1 051	70 413	4 640	2 016	23	0	128	6 807	2 849	64	0	1 796	1 486	83 415	1 455	42		84 912
>>>																									
AUTRES ADMIN. PUBLIQUES	0	0	0	0	522	0	0	0	522	0	57	0	0	0	57	1 220	2 151	0	0	0	3 950	50	121		4 121
>>>																									
TOTAL ADM PUBLIQUES	116 203	172 601	792	38 671	9 331	6 287	2 447	1 996	348 328	13 512	31 190	603	531	6 180	52 016	4 628	15 519	558	1 922	3 403	426 374	12 125	2 484		440 983
>>>																									
ENTREPRISES	0	2 875	115	1 318	522	15	13	145	5 003	0	1 630	946	0	320	2 896	1 954	353	0	10 635	13 746	34 587	0	166		34 753
MENAGES	4 160	8 896	33	2 277	1 514	43	72	554	17 549	2 741	6 913	921	18	36	10 629	742	348	0	255	11 661	41 184	0	2 386		43 570
>>>																									
TOTAL GENERAL	120 363	184 372	940	42 266	11 367	6 345	2 532	2 695	370 880	16 253	39 733	2 470	549	6 536	65 541	7 324	16 220	558	12 812	28 810	502 145	12 125	5 036		519 306

Compte provisoire de l'éducation 1998
FINANCEMENT DU SECTEUR DE PRODUCTION
Dépenses des financeurs finals

DEPENSES EN CAPITAL

	ETABLISSEMENTS PUBLICS									ETABL. PRIVES A FINANCEM. PUBLIC PREDOMINANT					AUTRES PRODUCTEURS D'ENSEIGNEMENT					TOTAL		AUTRES		TOTAL
	DU 1er	DU 2nd		UNIVER	AUTRES	DE FOR	D'ENS	DE FOR		DU 1er	DU 2nd	D'ENS	D'ENS	DE FOR		ETABL	FORMAT	FORMAT	FORMAT	AUTRES	PRODUCTEURS	ADMINI	GRANDS	TOTAL
	DEGRE	DEGRE	C F A	SITES	ETABL.	ARTIS	SPECI	EXTRA	TOTAL	DEGRE	DEGRE	SUPE	SPECI	EXTRA	TOTAL	ORGAN	INTERN	INTERN	INTERN	PRODUC	D'ENSEI	PUBLIC	ETABL	TOUS
	MF	MF	MF	MF	MF	MF	MF	MF	MF	MF	MF	MF	MF	MF	MF	MF	MF	MF	MF	MF	MF	MF	MF	MF
- EDUCATION NATIONALE																								
BUDGET SCOLAIRE	0	362	0	0	0	0	1	0	363	0	0	0	0	0	0	0	0	0	0	0	363	318	11	692
CSR SCOLAIRE	0	0	0	0	0	0	0	0	0	0	0	0	0	0	0	0	0	0	0	0	0	0	0	0
BUDGET SUPERIEUR	0	0	0	2 291	406	0	0	0	2 697	0	0	4	0	0	4	0	0	0	0	0	2 701	4	520	3 225
CSR SUPERIEUR	0	0	0	0	0	0	0	0	0	0	0	0	0	0	0	0	0	0	0	0	0	0	0	0
EDUCATION NATIONALE TOTAL	0	362	0	2 291	406	0	1	0	3 060	0	0	4	0	0	4	0	0	0	0	0	3 064	322	531	3 917
- AUTRES MINISTERES																								
AGRICULTURE	0	13	0	0	37	0	0	0	50	0	4	3	0	0	7	0	0	0	0	0	57	0	0	57
DEFENSE	0	0	0	0	58	0	0	0	58	0	0	0	0	0	0	0	956	0	0	0	1 014	3	0	1 017
SANTE	0	0	0	0	0	0	0	0	0	0	0	0	0	0	0	0	2	3	0	0	5	0	0	5
FIPPS - CES	0	0	0	0	0	0	0	0	0	0	0	0	0	0	0	0	0	0	0	0	0	0	0	0
AUTRES MINISTERES	0	0	0	0	112	68	39	0	219	0	2	0	0	154	156	2	296	0	0	0	673	0	0	673
CHARG SOC AUTRES MINISTERES	0	0	0	0	0	0	0	0	0	0	0	0	0	0	0	0	0	0	0	0	0	0	0	0
AUTRES MINISTERES TOTAL	0	13	0	0	207	68	39	0	327	0	6	3	0	154	163	2	1 254	3	0	0	1 749	3	0	1 752
>>>																								
TOTAL ETAT	0	375	0	2 291	613	68	40	0	3 387	0	6	7	0	154	167	2	1 254	3	0	0	4 813	325	531	5 669
- COLLECTIVITES TERRITORIALES																								
COMMUNES	6 920	2 904	25	125	54	200	85	19	10 332	0	150	0	0	20	170	6	21	0	1	0	10 530	19	25	10 574
DEPARTEMENTS	1 495	7 933	10	222	231	22	2	60	9 975	0	241	0	0	0	241	10	12	0	3	0	10 241	20	144	10 405
REGIONS	347	11 164	56	1 685	210	18	38	12	13 530	0	682	0	0	73	755	39	54	0	43	92	14 513	134	48	14 695
COLL. TERRITORIALES TOTAL.	8 762	22 001	91	2 032	495	240	125	91	33 837	0	1 073	0	0	93	1 166	55	87	0	47	92	35 284	173	217	35 674
>>>																								
AUTRES ADMIN. PUBLIQUES	0	0	0	0	0	0	0	0	0	0	0	0	0	0	0	81	0	0	0	0	81	0	0	81
>>>																								
TOTAL ADM PUBLIQUES	8 762	22 376	91	4 323	1 108	308	165	91	37 224	0	1 079	7	0	247	1 333	138	1 341	3	47	92	40 178	498	748	41 424
>>>																								
ENTREPRISES	0	0	16	0	0	0	0	0	16	0	0	0	0	0	0	0	0	0	184	0	200	0	0	200
MENAGES	0	0	0	0	0	0	0	0	0	0	0	0	0	0	0	0	0	0	0	0	0	0	0	0
>>>																								
TOTAL GENERAL	8 762	22 376	107	4 323	1 108	308	165	91	37 240	0	1 079	7	0	247	1 333	138	1 341	3	231	92	40 378	498	748	41 624

Compte provisoire de l'éducation 1998
FINANCEMENT DU SECTEUR DE PRODUCTION
Dépenses des financeurs finals

DÉPENSES TOTALES (COURANTES ET EN CAPITAL)

	ETABLISSEMENTS PUBLICS									ETABL. PRIVÉS A FINANCEM. PUBLIC PREDOMINANT						AUTRES PRODUCTEURS D'ENSEIGNEMENT					TOTAL		AUTRES		TOTAL	
	DU 1er	DU 2nd		UNIVER	AUTRES	DE FOR	D'ENS	DE FOR		DU 1er	DU 2nd	D'ENS	D'ENS	DE FOR		ETABL	FORMAT	FORMAT	FORMAT	AUTRES	PRODUCTEURS		GRANDS			
	DEGRE	DEGRE	C.F.A	SITES	ETABL	ARTIS	SPECI	EXTRA	TOTAL	DEGRE	DEGRE	SUPER	AL	SCOLAI	TOTAL	ORGAN	INTERN	INTERN	INTERN	PRODUC	D'ENSEI	ADMINI	ETABL	TOUS		
	MF	MF	MF	MF	MF	MF	MF	MF	MF	MF	MF	MF	MF	MF	MF	MF	MF	MF	MF	MF	MF	MF	MF	MF	MF	
- EDUCATION NATIONALE																										
BUDGET SCOLAIRE	50 141	109 970	0	0	1 253	0	1 137	377	162 878	8 844	26 702	292	0	0	35 838	366	1 014	0	23	6	200 125	8 264	764	209 153		
CSR SCOLAIRE	19 059	40 787	0	0	314	0	427	101	60 688	28	240	0	0	0	268	2	344	0	0	0	61 302	1 895	0	63 197		
BUDGET SUPERIEUR	0	0	0	30 926	4 008	0	0	359	35 293	0	0	188	0	0	188	0	0	0	0	0	35 481	71	1 774	37 326		
CSR SUPERIEUR	0	0	0	8 871	1 024	0	0	93	9 988	0	0	0	0	0	0	0	0	0	0	0	9 988	11	0	9 999		
EDUCATION NATIONALE TOTAL	69 200	150 757	0	39 797	6 599	0	1 564	930	268 847	8 872	26 942	480	0	0	36 294	368	1 358	0	23	6	306 896	10 241	2 538	319 675		
- AUTRES MINISTERES																										
AGRICULTURE	0	2 624	0	0	458	0	0	0	3 082	0	2 102	103	0	0	2 205	0	91	90	0	0	5 468	1	0	5 469		
DEFENSE	0	0	0	0	406	0	0	0	406	0	0	0	0	0	0	0	8 369	0	0	0	8 775	536	0	9 311		
SANTE	0	0	0	0	71	0	0	0	71	0	0	0	0	0	0	0	692	284	0	0	1 047	0	0	1 047		
FFPMS - CES	0	3 527	0	299	50	0	0	1	3 877	0	0	0	0	0	0	115	33	0	0	1 906	5 931	0	9	5 940		
AUTRES MINISTERES	0	83	0	106	1 122	945	610	14	2 880	0	79	4	531	6 206	6 820	78	1 681	187	103	5	11 754	11	305	12 070		
CHARG SOC AUTRES MINISTERES	0	1 043	0	0	333	70	171	0	1 617	0	0	0	0	0	0	0	2 334	0	0	0	3 951	156	0	4 107		
AUTRES MINISTERES TOTAL	0	7 277	0	405	2 440	1 015	781	15	11 933	0	2 181	107	531	6 206	9 025	193	13 200	561	103	1 911	36 926	704	314	37 944		
>>>																										
TOTAL ETAT	69 200	158 034	0	40 202	9 039	1 015	2 345	945	280 780	8 872	29 123	587	531	6 206	45 319	561	14 558	561	126	1 917	343 822	10 945	2 852	357 619		
- COLLECTIVITES TERRITORIALES																										
COMMUNES	52 361	7 699	35	228	59	5 314	85	585	66 366	4 640	721	4	0	28	5 393	28	21	0	11	0	71 819	1 280	64	73 163		
DEPARTEMENTS	3 057	12 008	12	332	237	248	2	411	16 307	0	1 282	19	0	0	1 301	59	25	0	14	0	17 706	214	146	18 066		
REGIONS	347	17 236	836	2 232	582	18	180	146	21 577	0	1 086	0	0	193	1 279	2 817	105	0	1 818	1 578	29 174	134	49	29 357		
COLL TERRITOTIALES TOTAL	55 765	36 943	883	2 792	878	5 580	267	1 142	104 250	4 640	3 089	23	0	221	7 973	2 904	151	0	1 843	1 578	118 699	1 628	259	120 586		
>>>																										
AUTRES ADMIN. PUBLIQUES	0	0	0	0	522	0	0	0	522	0	57	0	0	0	57	1 301	2 151	0	0	0	4 031	50	121	4 202		
>>>																										
TOTAL ADM PUBLIQUES	124 965	194 977	883	42 994	10 439	6 595	2 612	2 087	385 552	13 512	32 269	610	531	6 427	53 349	4 766	16 860	561	1 969	3 495	466 552	12 623	3 232	482 407		
>>>																										
ENTREPRISES	0	2 875	131	1 318	522	15	13	145	5 019	0	1 630	946	0	320	2 896	1 954	353	0	10 819	13 746	34 787	0	166	34 953		
MENAGES	4 160	8 896	33	2 277	1 514	43	72	554	17 549	2 741	6 913	921	18	36	10 629	742	348	0	255	11 661	41 184	0	2 386	43 570		
>>>																										
TOTAL GENERAL	129 125	206 748	1 047	46 589	12 475	6 653	2 697	2 786	408 120	16 253	40 812	2 477	549	6 783	66 874	7 462	17 561	561	13 043	28 902	542 523	12 623	5 784	560 930		

Compte provisoire de l'éducation 1998
DEPENSES DES PRODUCTEURS PAR ACTIVITE

DEPENSES DE PERSONNEL

	ENSEIGNEMENT SCOLAIRE											ENS EXTRA SCOLAIRE			TOTAL	ACTIVITES ANNEXES						TOTAL
	PRIE		1er	2DEGRE	2DEGRE	2DEGRE	2DEGRE	2DEGRE	APPREN	ENSEIG	ENSEIG	ENSEIG	FORMAT	AUTRE	ACTIVITES	ADMINI		CANTIN	MEDECI	RECHE	DOCUM	ACTIVITES
	ELEMEN	ELEMEN	DEGRE	1er	2e CY	2e CY	2e CY	SPE	TISS	SUPE	ARTIS	A DIS	PROF	EXTRA	D'ENSEIG	STRAT	ORIEN	ES ET	NE SCO	CHE	ENTAT.	ENSEIGNEMT
	TAIRE	TAIRE	SPEC.	CYCLE	GENER	TECHN	PROF	CIAL	AGE	RIEUR	TIQUE	TANCE	CONTIN	SCOLAI	NEMENT	GENER	TATION	INTERN	LAIRE	DUCA	PEDAGO	& ANNEXES
MF	MF	MF	MF	MF	MF	MF	MF	MF	MF	MF	MF	MF	MF	MF	MF	MF	MF	MF	MF	MF	MF	MF
ETABLISSEMENTS PUBLICS																						
DU 1er DEGRE	38 105	53 232	4 912	0	0	0	0	0	0	0	0	0	0	0	96 249	0	0	5 866	398	0	0	102 513
DU 2nd DEGRE	0	0	0	65 611	26 387	14 990	21 853	3 327	0	11 077	0	0	1 137	0	144 382	0	0	18 953	1 633	0	0	164 968
CENTRES DE FORMATION D'APPRENTIS	0	0	0	0	0	0	0	0	340	0	0	0	0	0	340	0	0	35	0	0	0	375
UNIVERSITES	0	0	0	0	0	0	0	0	0	38 738	0	42	720	0	39 500	0	0	0	87	0	0	39 587
AUTRES ETABLISSEMENTS SUPERIEUR	0	0	0	0	0	0	0	0	0	6 736	0	0	1 094	0	7 830	0	0	152	6	0	0	7 988
D'ENSEIGNEMENT ARTISTIQUE	0	0	0	0	0	0	0	0	0	0	3 802	0	0	0	3 802	0	0	0	0	0	0	3 802
D'ENSEIGNEMENT SPECIAL	0	0	0	0	0	0	0	1 873	0	0	0	0	0	0	1 873	0	0	233	49	0	0	2 155
DE FORMATION EXTRA SCOLAIRE	0	0	0	0	0	0	0	0	0	0	0	656	865	560	2 081	0	0	0	0	0	0	2 081
TOTAL	38 105	53 232	4 912	65 611	26 387	14 990	21 853	5 200	340	56 551	3 802	698	3 816	560	296 057	0	0	25 239	2 173	0	0	323 469
ETABLISSEMENTS PRIVES FINANCEMENT PUBLIC																						
DU 1er DEGRE	4 104	8 166	209	0	0	0	0	0	0	0	0	0	0	0	12 479	0	0	822	52	0	0	13 353
DU 2nd DEGRE	0	0	0	13 753	4 399	2 949	6 290	114	0	1 409	0	0	695	0	29 609	0	0	2 184	427	0	0	32 220
D'ENSEIGNEMENT SUPERIEUR	0	0	0	0	0	0	0	0	0	1 513	0	0	339	0	1 852	0	0	0	0	0	0	1 852
D'ENSEIGNEMENT SPECIAL	0	0	0	0	0	0	0	467	0	0	0	0	0	0	467	0	0	0	0	0	0	467
DE FORMATION EXTRA SCOLAIRE	0	0	0	0	0	0	0	0	0	0	0	0	4 013	117	4 130	0	0	0	0	0	0	4 130
TOTAL	4 104	8 166	209	13 753	4 399	2 949	6 290	581	0	2 922	0	0	5 047	117	48 537	0	0	3 006	479	0	0	52 022
>>>																						
ETABLISSEMENTS CONSULAIRES																						
CENTRE DE FORM INTERNE ADM PUBLIQUES	0	0	1 154	84	0	0	848	16	0	2 814	0	0	5 888	39	10 843	0	0	68	0	0	0	10 911
CENTRE DE FORM INTERNE ADM PRIVEES	0	0	0	0	0	0	0	0	0	209	0	0	0	171	380	0	0	0	0	0	0	380
CENTRE DE FORM INTERNE ENTREPRISES	0	0	0	0	0	0	0	0	2 177	326	0	0	6 592	0	9 095	0	0	159	0	0	0	9 254
AUTRES ETABLISSEMENTS PRIVES	28	47	2	75	141	72	217	0	0	563	0	229	12 567	5 422	19 363	0	0	98	0	0	0	19 461
>>>																						
TOTAL ENSEIGNEMENT	42 237	61 445	6 277	79 523	30 927	18 011	29 882	5 797	4 683	64 328	3 802	927	34 912	6 309	389 060	0	0	28 682	2 652	0	0	420 394
>>>																						
ADMINISTRATIONS PUBLIQUES	0	0	0	0	0	0	0	0	0	0	0	0	0	0	0	7 022	1 692	0	357	0	0	9 071
GRANDS ETABLISSEMENTS PUBLICS	0	0	0	0	0	0	0	0	0	0	0	0	0	0	0	0	173	2 148	0	123	564	3 008
>>>																						
TOTAL GENERAL	42 237	61 445	6 277	79 523	30 927	18 011	29 882	5 797	4 683	64 328	3 802	927	34 912	6 309	389 060	7 022	1 865	30 830	3 009	123	564	432 473

Compte provisoire de l'éducation 1998
 DEPENSES DES PRODUCTEURS PAR ACTIVITE

AUTRES DEPENSES DE FONCTIONNEMENT

	ENSEIGNEMENT SCOLAIRE											ENS EXTRA SCOLAIRE			TOTAL	ACTIVITES ANNEXES							TOTAL
	PRE		1er	2DEGRE	2DEGRE	2DEGRE	2DEGRE	2DEGRE	APPREN	ENSEIG	ENSEIG	ENSEIG	FORMAT	AUTRE	ACTIVITES	ADMINI		CANTIN	MEDECI	RECHE	DOCUM	ACTIVITES	
	ELEMEN	ELEMEN	DEGRE	1er	2e CY	2e CY	2e CY	SPE	TISS	SUPE	ARTIS	A DIS	PROF	EXTRA	D'ENSEIG	STRAT	ORIEN	ES ET	NE SCO	CHIE	NTAT.	ENSEIGNEM	
	TAIRE	TAIRE	SPEC.	CYCLE	GENER	TECHN	PROF	CIAL	AGE	RIEUR	TIQUE	TANCE	CONTIN	SCOLAI	NEMENT	GENER	TATION	INTERN	LAIRE	DUCA	PEDAGO	& ANNEXES	
MF	MF	MF	MF	MF	MF	MF	MF	MF	MF	MF	MF	MF	MF	MF	MF	MF	MF	MF	MF	MF	MF	MF	
ETABLISSEMENTS PUBLICS																							
DU 1er DEGRE	3 826	7 285	386	0	0	0	0	0	0	0	0	0	0	0	11 497	0	0	6 353	0	0	0	0	17 850
DU 2nd DEGRE	0	0	0	4 723	2 841	1 779	2 305	257	0	1 138	0	0	2 188	0	15 231	0	0	2 133	6	0	0	0	17 370
CENTRES DE FORMATION D'APPRENTIS	0	0	0	0	0	0	0	0	528	0	0	0	0	0	528	0	0	36	0	0	0	0	564
UNIVERSITES	0	0	0	0	0	0	0	0	0	1 625	0	14	383	0	2 022	0	0	0	4	0	0	0	2 026
AUTRES ETABLISSEMENTS SUPERIEUR	0	0	0	0	0	0	0	0	0	2 063	0	0	704	0	2 767	0	0	271	0	0	0	0	3 038
D'ENSEIGNEMENT ARTISTIQUE	0	0	0	0	0	0	0	0	0	0	2 118	0	0	0	2 118	0	0	0	0	0	0	0	2 118
D'ENSEIGNEMENT SPECIAL	0	0	0	0	0	0	0	287	0	0	0	0	0	0	287	0	0	90	0	0	0	0	377
DE FORMATION EXTRA SCOLAIRE	0	0	0	0	0	0	0	0	0	0	0	197	216	99	512	0	0	0	0	0	0	0	512
TOTAL	3 826	7 285	386	4 723	2 841	1 779	2 305	544	528	4 826	2 118	211	3 491	99	34 962	0	0	8 883	10	0	0	0	43 855
ETABLISSEMENTS PRIVES FINANCEMENT PUBLIC																							
DU 1er DEGRE	810	1 244	22	0	0	0	0	0	0	0	0	0	0	0	2 076	0	0	824	0	0	0	0	2 900
DU 2nd DEGRE	0	0	0	2 985	723	506	946	110	0	404	0	0	122	0	5 796	0	0	1 717	0	0	0	0	7 513
D'ENSEIGNEMENT SUPERIEUR	0	0	0	0	0	0	0	0	0	504	0	0	114	0	618	0	0	0	0	0	0	0	618
D'ENSEIGNEMENT SPECIAL	0	0	0	0	0	0	0	82	0	0	0	0	0	0	82	0	0	0	0	0	0	0	82
DE FORMATION EXTRA SCOLAIRE	0	0	0	0	0	0	0	0	0	0	0	0	2 126	51	2 177	0	0	0	0	0	0	0	2 177
TOTAL	810	1 244	22	2 985	723	506	946	192	0	908	0	0	2 362	51	10 749	0	0	2 541	0	0	0	0	13 290
>>>																							
ETABLISSEMENTS CONSULAIRES	0	0	0	0	0	0	77	0	1 057	383	0	0	615	0	2 132	0	0	162	0	0	0	0	2 294
CENTRE DE FORM INTERNE ADM PUBLIQUES	0	0	13	29	0	0	331	0	0	2 813	0	0	1 962	10	5 158	0	0	151	0	0	0	0	5 309
CENTRE DE FORM INTERNE ADM PRIVEES	0	0	0	0	0	0	0	0	0	52	0	0	83	43	178	0	0	0	0	0	0	0	178
CENTRE DE FORM INTERNE ENTREPRISES	0	0	0	0	0	0	0	0	1 642	108	0	0	1 648	0	3 398	0	0	240	0	0	0	0	3 638
AUTRES ETABLISSEMENTS PRIVES	39	63	3	103	189	97	290	0	0	751	0	536	4 012	2 919	9 002	0	0	25	0	0	0	0	9 027
>>>																							
TOTAL ENSEIGNEMENT	4 675	8 592	424	7 840	3 753	2 382	3 949	736	3 227	9 841	2 118	747	14 173	3 122	65 579	0	0	12 002	10	0	0	0	77 591
>>>																							
ADMINISTRATIONS PUBLIQUES	0	0	0	0	0	0	0	0	0	0	0	0	0	0	0	2 308	354	0	392	0	0	0	3 054
GRANDS ETABLISSEMENTS PUBLICS	0	0	0	0	0	0	0	0	0	0	0	0	0	0	0	0	137	1 296	0	23	280	0	1 736
>>>																							
TOTAL GENERAL	4 675	8 592	424	7 840	3 753	2 382	3 949	736	3 227	9 841	2 118	747	14 173	3 122	65 579	2 308	491	13 298	402	23	280	0	82 381

Compte provisoire de l'éducation 1998
 DEPENSES DES PRODUCTEURS PAR ACTIVITE

DEPENSES DE PERSONNEL ET FONCTIONNEMENT

	ENSEIGNEMENT SCOLAIRE											ENS EXTRA SCOLAIRE			TOTAL	ACTIVITES ANNEXES						TOTAL	
	PRE	ELEMEN	1er	2DEGRE	2DEGRE	2DEGRE	2DEGRE	2DEGRE	APPREN	ENSEIG	ENSEIG	ENSEIG	FORMAT	AUTRE	ACTIVITES	ADMINI		CANTIN	MEDECI	RECHE	DOCUM	ACTIVITES	
	ELEMEN	ELEMEN	DEGRE	1er	2e CY	2e CY	2e CY	SPE	TISS	SIPE	ARTIS	A DIS	PROF	EXTRA	D'ENSEIG	STRAT	ORIEN	ES ET	NE SCO	CHE	NTAT.	ENSEIGNEM	
	TAIRE	TAIRE	SPEC.	CYCLE	GENER	TECHN	PROF	CIAL	AGE	RIEUR	TIQUE	TANCE	CONTIN	SCOLAI	NEMENT	GENER	TATION	INTERN	LAIRE	DUCA	PEDAGO	& ANNEXES	
MF	MF	MF	MF	MF	MF	MF	MF	MF	MF	MF	MF	MF	MF	MF	MF	MF	MF	MF	MF	MF	MF	MF	
..ETABLISSEMENTS PUBLICS																							
DU 1er DEGRE	41 931	60 517	5 298	0	0	0	0	0	0	0	0	0	0	0	107 746	0	0	12 219	398	0	0	120 363	
DU 2nd DEGRE	0	0	0	70 334	29 228	16 769	24 158	3 584	0	12 215	0	0	3 325	0	159 613	0	0	21 086	1 639	0	0	182 338	
CENTRES DE FORMATION D'APPRENTIS	0	0	0	0	0	0	0	0	868	0	0	0	0	0	868	0	0	71	0	0	0	939	
UNIVERSITES	0	0	0	0	0	0	0	0	0	40 363	0	56	1 103	0	41 522	0	0	0	91	0	0	41 613	
AUTRES ETABLISSEMENTS SUPERIEUR	0	0	0	0	0	0	0	0	0	8 799	0	0	1 798	0	10 597	0	0	423	6	0	0	11 026	
D'ENSEIGNEMENT ARTISTIQUE	0	0	0	0	0	0	0	0	0	0	5 920	0	0	0	5 920	0	0	0	0	0	0	5 920	
D'ENSEIGNEMENT SPECIAL	0	0	0	0	0	0	0	2 160	0	0	0	0	0	0	2 160	0	0	323	49	0	0	2 532	
DE FORMATION EXTRA SCOLAIRE	0	0	0	0	0	0	0	0	0	0	0	853	1 081	659	2 593	0	0	0	0	0	0	2 593	
TOTAL.	41 931	60 517	5 298	70 334	29 228	16 769	24 158	5 744	868	61 377	5 920	909	7 307	659	331 019	0	0	34 122	2 183	0	0	367 324	
..ETABLISSEMENTS PRIVES FINANCEMENT PUBLIC																							
DU 1er DEGRE	4 914	9 410	231	0	0	0	0	0	0	0	0	0	0	0	14 555	0	0	1 646	52	0	0	16 253	
DU 2nd DEGRE	0	0	0	16 738	5 122	3 455	7 236	224	0	1 813	0	0	817	0	35 405	0	0	3 901	427	0	0	39 733	
D'ENSEIGNEMENT SUPERIEUR	0	0	0	0	0	0	0	0	0	2 017	0	0	453	0	2 470	0	0	0	0	0	0	2 470	
D'ENSEIGNEMENT SPECIAL	0	0	0	0	0	0	0	549	0	0	0	0	0	0	549	0	0	0	0	0	0	549	
DE FORMATION EXTRA SCOLAIRE	0	0	0	0	0	0	0	0	0	0	0	0	6 139	168	6 307	0	0	0	0	0	0	6 307	
TOTAL.	4 914	9 410	231	16 738	5 122	3 455	7 236	773	0	3 830	0	0	7 409	168	59 286	0	0	5 547	479	0	0	65 312	
>>>																							
ETABLISSEMENTS CONSULAIRES	0	0	0	0	0	0	751	0	3 223	1 326	0	0	1 617	0	6 917	0	0	274	0	0	0	7 191	
CENTRE DE FORM INTERNE ADM PUBLIQUES	0	0	1 167	113	0	0	1 179	16	0	5 627	0	0	7 850	49	16 001	0	0	219	0	0	0	16 220	
CENTRE DE FORM INTERNE ADM PRIVEES	0	0	0	0	0	0	0	0	0	261	0	0	83	214	558	0	0	0	0	0	0	558	
CENTRE DE FORM INTERNE ENTREPRISES	0	0	0	0	0	0	0	0	3 819	434	0	0	8 240	0	12 493	0	0	399	0	0	0	12 892	
AUTRES ETABLISSEMENTS PRIVES	67	110	5	178	330	169	507	0	0	1 314	0	765	16 579	8 341	28 365	0	0	123	0	0	0	28 488	
>>>																							
TOTAL ENSEIGNEMENT	46 912	70 037	6 701	87 363	34 680	20 393	33 831	6 533	7 910	74 169	5 920	1 674	49 085	9 431	454 639	0	0	40 684	2 662	0	0	497 985	
>>>																							
ADMINISTRATIONS PUBLIQUES	0	0	0	0	0	0	0	0	0	0	0	0	0	0	0	9 330	2 046	0	749	0	0	12 125	
GRANDS ETABLISSEMENTS PUBLICS	0	0	0	0	0	0	0	0	0	0	0	0	0	0	0	0	310	3 444	0	146	844	4 744	
>>>																							
TOTAL GENERAL	46 912	70 037	6 701	87 363	34 680	20 393	33 831	6 533	7 910	74 169	5 920	1 674	49 085	9 431	454 639	9 330	2 356	44 128	3 411	146	844	514 854	

Compte provisoire de l'éducation 1998
DEPENSES DES PRODUCTEURS PAR ACTIVITE

DEPENSES EN CAPITAL

	ENSEIGNEMENT SCOLAIRE											ENS EXTRA SCOLAIRE			TOTAL	ACTIVITES ANNEXES							TOTAL
	PRE	ELEMEN	1er	2DEGRE	2DEGRE	2DEGRE	2DEGRE	2DEGRE	APPREN	ENSEIG	ENSEIG	ENSEIG	FORMAT	AUTRE	ACTIVITES	ADMINI		CANTIN	MEDECI	RECHE	DOCUM	ACTIVITES	
	ELEMEN	ELEMEN	DEGRE	1er	2e CY	2e CY	2e CY	SPE	TISS	SUPE	ARTIS	A DIS	PROF	EXTRA	D'ENSEIG	STRAT	ORIEN	ES ET	NE SCO	CHE	NTAT.	ENSEIGNEM	
	TAIRE	TAIRE	SPEC.	CYCLE	GENER	TECHN	PROF	CIAL.	AGE	RIEUR	TIQUE	TANCE	CONTIN	SCOLA	NEMENT	GENER	TATION	INTERN	LAIRE	DUCA	PEDAGO	& ANNEXES	
MF	MF	MF	MF	MF	MF	MF	MF	MF	MF	MF	MF	MF	MF	MF	MF	MF	MF	MF	MF	MF	MF	MF	
- ETABLISSEMENTS PUBLICS																							
DU 1er DEGRE	1 389	6 981	32	0	0	0	0	0	0	0	0	0	0	0	8 402	0	0	360	0	0	0	0	8 762
DU 2nd DEGRE	0	0	0	11 667	5 139	2 402	1 179	484	0	1 345	0	0	106	0	22 322	0	0	559	0	0	0	0	22 881
CENTRES DE FORMATION D'APPRENTIS	0	0	0	0	0	0	0	0	108	0	0	0	0	0	108	0	0	0	0	0	0	0	108
UNIVERSITES	0	0	0	0	0	0	0	0	0	4 057	0	0	39	0	4 096	0	0	0	0	0	0	0	4 096
AUTRES ETABLISSEMENTS SUPERIEUR	0	0	0	0	0	0	0	0	0	821	0	0	7	0	828	0	0	1	0	0	0	0	829
D'ENSEIGNEMENT ARTISTIQUE	0	0	0	0	0	0	0	0	0	0	301	0	0	0	301	0	0	0	0	0	0	0	301
D'ENSEIGNEMENT SPECIAL	0	0	0	0	0	0	0	159	0	0	0	0	0	0	159	0	0	6	0	0	0	0	165
DE FORMATION EXTRA SCOLAIRE	0	0	0	0	0	0	0	0	0	0	0	5	86	75	166	0	0	0	0	0	0	0	166
TOTAL	1 389	6 981	32	11 667	5 139	2 402	1 179	643	108	6 223	301	5	238	75	36 382	0	0	926	0	0	0	0	37 308
- ETABLISSEMENTS PRIVES FINANCEMENT PUBLIC																							
DU 1er DEGRE	0	0	0	0	0	0	0	0	0	0	0	0	0	0	0	0	0	0	0	0	0	0	0
DU 2nd DEGRE	0	0	0	311	257	132	271	0	0	108	0	0	0	0	1 079	0	0	0	0	0	0	0	1 079
D'ENSEIGNEMENT SUPERIEUR	0	0	0	0	0	0	0	0	0	7	0	0	0	0	7	0	0	0	0	0	0	0	7
D'ENSEIGNEMENT SPECIAL	0	0	0	0	0	0	0	0	0	0	0	0	0	0	0	0	0	0	0	0	0	0	0
DE FORMATION EXTRA SCOLAIRE	0	0	0	0	0	0	0	0	0	0	0	0	299	8	307	0	0	0	0	0	0	0	307
TOTAL	0	0	0	311	257	132	271	0	0	115	0	0	299	8	1 393	0	0	0	0	0	0	0	1 393
>>>																							
ETABLISSEMENTS CONSULAIRES	0	0	0	0	0	0	51	0	81	44	0	0	90	0	266	0	0	0	0	0	0	0	266
CENTRE DE FORM INTERNE ADM PUBLIQUES	0	0	0	53	0	0	91	0	0	202	0	0	882	0	1 228	0	0	113	0	0	0	0	1 341
CENTRE DE FORM INTERNE ADM PRIVEES	0	0	0	0	0	0	0	0	0	3	0	0	0	0	3	0	0	0	0	0	0	0	3
CENTRE DE FORM INTERNE ENTREPRISES	0	0	0	0	0	0	0	0	16	0	0	0	184	0	200	0	0	0	0	0	0	0	200
AUTRES ETABLISSEMENTS PRIVES	4	7	0	11	21	11	32	0	0	84	0	15	92	0	277	0	0	0	0	0	0	0	277
>>>																							
TOTAL ENSEIGNEMENT	1 393	6 988	32	12 042	5 417	2 545	1 624	643	205	6 671	301	20	1 785	83	39 749	0	0	1 039	0	0	0	0	40 788
>>>																							
ADMINISTRATIONS PUBLIQUES	0	0	0	0	0	0	0	0	0	0	0	0	0	0	0	485	11	0	2	0	0	0	498
GRANDS ETABLISSEMENTS PUBLICS	0	0	0	0	0	0	0	0	0	0	0	0	0	0	0	0	12	535	0	95	36	0	678
>>>																							
TOTAL GENERAL	1 393	6 988	32	12 042	5 417	2 545	1 624	643	205	6 671	301	20	1 785	83	39 749	485	23	1 574	2	95	36	0	41 964

Compte provisoire de l'éducation 1998
DEPENSES DES PRODUCTEURS PAR ACTIVITE

DEPENSES TOTALES (COURANTES ET CAPITAL)

	ENSEIGNEMENT SCOLAIRE											ENS EXTRA SCOLAIRE			TOTAL	ACTIVITES ANNEXES						TOTAL	
	PRE	ELEMEN	1er	2DEGRE	2DEGRE	2DEGRE	2DEGRE	2DEGRE	APPREN	ENSEIG	ENSEIG	ENSEIG	FORMAT	AUTRE	ACTIVITES	ADMINI		CANTIN	MEDECIN	RECHE	DOCUM	ACTIVITES	
	ELEMEN	ELEMEN	DEGRE	1er	2e CY	2e CY	2e CY	SPE	TISS	SUPE	ARTIS	A DIS	PROF	EXTRA	D'ENSEIG	STRAT	ORIEN	ES ET	NE SCO	LHE	NTAT.	ENSEIGNEM	
	TAIRE	TAIRE	SPEC.	CYCLE	GENER	TECHN	PROF	CIAL	AGE	RIEUR	TIQUE	TANCE	CONTIN	SCOLAI	NEMENT	GENER	TATION	INTERN	LAIRE	DUCA	PEDAGO	& ANNEXES	
MF	MF	MF	MF	MF	MF	MF	MF	MF	MF	MF	MF	MF	MF	MF	MF	MF	MF	MF	MF	MF	MF	MF	
..ETABLISSEMENTS PUBLICS																							
DU 1er DEGRE	43 320	67 498	5 330	0	0	0	0	0	0	0	0	0	0	0	116 148	0	0	12 579	398	0	0	129 125	
DU 2nd DEGRE	0	0	0	82 001	34 367	19 171	25 337	4 068	0	13 560	0	0	3 431	0	181 935	0	0	21 645	1 639	0	0	205 219	
CENTRES DE FORMATION D'APPRENTIS	0	0	0	0	0	0	0	0	976	0	0	0	0	0	976	0	0	71	0	0	0	1 047	
UNIVERSITES	0	0	0	0	0	0	0	0	0	44 420	0	56	1 142	0	45 618	0	0	0	91	0	0	45 709	
AUTRES ETABL SUPERIEUR	0	0	0	0	0	0	0	0	0	9 620	0	0	1 805	0	11 425	0	0	424	6	0	0	11 855	
D'ENSEIGNEMENT ARTISTIQUE	0	0	0	0	0	0	0	0	0	0	6 221	0	0	0	6 221	0	0	0	0	0	0	6 221	
D'ENSEIGNEMENT SPECIAL	0	0	0	0	0	0	0	2 319	0	0	0	0	0	0	2 319	0	0	329	49	0	0	2 697	
DE FORMATION EXTRA SCOLAIRE	0	0	0	0	0	0	0	0	0	0	0	858	1 167	734	2 759	0	0	0	0	0	0	2 759	
TOTAL	43 320	67 498	5 330	82 001	34 367	19 171	25 337	6 387	976	67 600	6 221	914	7 545	734	367 401	0	0	35 048	2 183	0	0	404 632	
..ETABLISSEMENTS PRIVES FINANCEMENT PUBLIC																							
DU 1er DEGRE	4 914	9 410	231	0	0	0	0	0	0	0	0	0	0	0	14 555	0	0	1 646	52	0	0	16 253	
DU 2nd DEGRE	0	0	0	17 049	5 379	3 587	7 507	224	0	1 921	0	0	817	0	36 484	0	0	3 901	427	0	0	40 812	
D'ENSEIGNEMENT SUPERIEUR	0	0	0	0	0	0	0	0	0	2 024	0	0	453	0	2 477	0	0	0	0	0	0	2 477	
D'ENSEIGNEMENT SPECIAL	0	0	0	0	0	0	0	549	0	0	0	0	0	0	549	0	0	0	0	0	0	549	
DE FORMATION EXTRA SCOLAIRE	0	0	0	0	0	0	0	0	0	0	0	0	6 438	176	6 614	0	0	0	0	0	0	6 614	
TOTAL	4 914	9 410	231	17 049	5 379	3 587	7 507	773	0	3 945	0	0	7 708	176	60 679	0	0	5 547	479	0	0	66 705	
>>>																							
ETABLISSEMENTS CONSULAIRES	0	0	0	0	0	0	802	0	3 304	1 370	0	0	1 707	0	7 183	0	0	274	0	0	0	7 457	
CENTRE DE FORM INTERNE ADM PUBLIQUES	0	0	1 167	166	0	0	1 270	16	0	5 829	0	0	8 732	49	17 229	0	0	332	0	0	0	17 561	
CENTRE DE FORM INTERNE ADM PRIVEES	0	0	0	0	0	0	0	0	0	264	0	0	83	214	561	0	0	0	0	0	0	561	
CENTRE DE FORM INTERNE ENTREPRISES	0	0	0	0	0	0	0	0	3 835	434	0	0	8 424	0	12 693	0	0	399	0	0	0	13 092	
AUTRES ETABLISSEMENTS PRIVES	71	117	5	189	351	180	539	0	0	1 398	0	780	16 671	8 341	28 642	0	0	123	0	0	0	28 765	
>>>																							
TOTAL ENSEIGNEMENT	48 305	77 025	6 733	99 405	40 097	22 938	35 455	7 176	8 115	80 840	6 221	1 694	50 870	9 514	494 388	0	0	41 723	2 662	0	0	538 773	
>>>																							
ADMINISTRATIONS PUBLIQUES	0	0	0	0	0	0	0	0	0	0	0	0	0	0	0	9 815	2 057	0	751	0	0	12 623	
GRANDS ETABLISSEMENTS PUBLICS	0	0	0	0	0	0	0	0	0	0	0	0	0	0	0	0	322	3 979	0	241	880	5 422	
>>>																							
TOTAL GENERAL	48 305	77 025	6 733	99 405	40 097	22 938	35 455	7 176	8 115	80 840	6 221	1 694	50 870	9 514	494 388	9 815	2 379	45 702	3 413	241	880	556 818	

Compte provisoire de l'éducation 1998
TRANSFERTS ENTRE LES UNITES DE FINANCEMENT
 Dépenses des financeurs finals et initiaux

DEPENSES COURANTES (PERSONNEL ET FONCTIONNEMENT)

	DEPENSES	TRANSFERTS ENTRE FINANCEURS			DEPENSES
	DES	BOURSES	AUTRES		DES
	FINANCEURS	D'ETUDES	TRANSFERTS	TRANSFERTS	FINANCEURS
	FINALS	(+)	VERSES (+)	RECUS (-)	INITIAUX
	MF	MF	MF	MF	MF
- EDUCATION NATIONALE					
BUDGET SCOLAIRE	217 387	2 921	1 588	25	221 871
CSR SCOLAIRE	66 773	0	0	0	66 773
BUDGET SUPERIEUR	34 502	6 385	828	23	41 692
CSR SUPERIEUR	10 180	0	0	0	10 180
EDUCATION NATIONALE TOTAL	328 842	9 306	2 416	48	340 516
- AUTRES MINISTERES					
AGRICULTURE	5 412	462	52	0	5 926
DEFENSE	8 294	3	94	0	8 391
SANTE	1 042	337	13	0	1 392
FFPPS - CES	5 940	0	4 489	0	10 429
AUTRES MINISTERES	11 397	95	522	0	12 014
CHARGES SOCIALES AUTRES MINISTERES	4 107	0	0	0	4 107
AUTRES MINISTERES TOTAL	36 192	897	5 170	0	42 259
>>>					
TOTAL ETAT	365 034	10 203	7 586	48	382 775
- COLLECTIVITES TERRITORIALES					
COMMUNES	65 080	187	25	387	64 905
DEPARTEMENTS	17 356	345	0	1	17 700
REGIONS	14 662	87	0	4 475	10 274
COLLECTIVITES TERRITORIALES TOTAL	97 098	619	25	4 863	92 879
>>>					
AUTRES ADMINISTRATIONS PUBLIQUES	4 121	0	0	0	4 121
CAISSES D'ALLOCATIONS FAMILIALES	0	0	9 326	0	9 326
>>>					
TOTAL ADMINISTRATIONS PUBLIQUES	466 253	10 822	16 937	4 911	489 101
>>>					
ENTREPRISES	34 753	0	0	0	34 753
MENAGES	64 620	0	0	22 848	41 772
>>>					
TOTAL GENERAL	565 626	10 822	16 937	27 759	565 626

Compte provisoire de l'éducation 1998
 TRANSFERTS ENTRE LES UNITES DE FINANCEMENT
 Dépenses des financeurs finals et initiaux

DEPENSES EN CAPITAL

	DEPENSES	TRANSFERTS ENTRE FINANCEURS			DEPENSES
	DES	BOURSES	AUTRES		DES
	FINANCEURS	D'ETUDES	TRANSFERTS	TRANSFERTS	FINANCEURS
	FINALS	(+)	VERSES (+)	RECUS (-)	INITIAUX
	MF	MF	MF	MF	MF
- EDUCATION NATIONALE					
BUDGET SCOLAIRE	692	0	0	0	692
CSR SCOLAIRE	0	0	0	0	0
BUDGET SUPERIEUR	3 225	0	0	169	3 056
CSR SUPERIEUR	0	0	0	0	0
EDUCATION NATIONALE TOTAL	3 917	0	0	169	3 748
- AUTRES MINISTERES					
AGRICULTURE	57	0	0	0	57
DEFENSE	1 017	0	0	0	1 017
SANTE	5	0	0	0	5
FFPPS - CES	0	0	0	0	0
AUTRES MINISTERES	673	0	4 423	0	5 096
CHARGES SOCIALES AUTRES MINISTERES	0	0	0	0	0
AUTRES MINISTERES TOTAL	1 752	0	4 423	0	6 175
>>>					
TOTAL ETAT	5 669	0	4 423	169	9 923
- COLLECTIVITES TERRITORIALES					
COMMUNES	10 618	0	37	154	10 501
DEPARTEMENTS	10 413	0	14	1 452	8 975
REGIONS	14 695	0	118	2 817	11 996
COLLECTIVITES TERRITORIALES TOTAL	35 726	0	169	4 423	31 472
>>>					
AUTRES ADMINISTRATIONS PUBLIQUES	81	0	0	0	81
CAISSES D'ALLOCATIONS FAMILIALES	0	0	0	0	0
>>>					
TOTAL ADMINISTRATIONS PUBLIQUES	41 476	0	4 592	4 592	41 476
>>>					
ENTREPRISES	200	0	0	0	200
MENAGES	0	0	0	0	0
>>>					
TOTAL GENERAL	41 676	0	4 592	4 592	41 676

Compte provisoire de l'éducation 1998
TRANSFERTS ENTRE LES UNITES DE FINANCEMENT
 Dépenses des financeurs finals et initiaux

DEPENSES TOTALES (COURANTES ET EN CAPITAL)

	DEPENSES		TRANSFERTS ENTRE FINANCEURS			DEPENSES	
	DES FINANCEURS FINALS	MF	BOURSES	AUTRES	TRANSFERTS RECUS (-)	DES FINANCEURS INITIAUX	MF
			D'ETUDES	TRANSFERTS			
			(+)	VERSES (+)			
			MF	MF	MF		
- EDUCATION NATIONALE							
BUDGET SCOLAIRE	218 079		2 921	1 588	25	222 563	
CSR SCOLAIRE	66 773		0	0	0	66 773	
BUDGET SUPERIEUR	37 727		6 385	828	192	44 748	
CSR SUPERIEUR	10 180		0	0	0	10 180	
EDUCATION NATIONALE TOTAL	332 759		9 306	2 416	217	344 264	
- AUTRES MINISTERES							
AGRICULTURE	5 469		462	52	0	5 983	
DEFENSE	9 311		3	94	0	9 408	
SANTE	1 047		337	13	0	1 397	
FFPPS - CES	5 940		0	4 489	0	10 429	
AUTRES MINISTERES	12 070		95	4 945	0	17 110	
CHARGES SOCIALES AUTRES MINISTERES	4 107		0	0	0	4 107	
AUTRES MINISTERES TOTAL	37 944		897	9 593	0	48 434	
>>>							
TOTAL ETAT	370 703		10 203	12 009	217	392 698	
- COLLECTIVITES TERRITORIALES							
COMMUNES	75 698		187	62	541	75 406	
DEPARTEMENTS	27 769		345	14	1 453	26 675	
REGIONS	29 357		87	118	7 292	22 270	
COLLECTIVITES TERRITORIALES TOTAL	132 824		619	194	9 286	124 351	
>>>							
AUTRES ADMINISTRATIONS PUBLIQUES	4 202		0	0	0	4 202	
CAISSES D'ALLOCATIONS FAMILIALES	0		0	9 326	0	9 326	
>>>							
TOTAL ADMINISTRATIONS PUBLIQUES	507 729		10 822	21 529	9 503	530 577	
>>>							
ENTREPRISES	34 953		0	0	0	34 953	
MENAGES	64 620		0	0	22 848	41 772	
>>>							
TOTAL GENERAL	607 302		10 822	21 529	32 351	607 302	

Compte provisoire de l'éducation 1998
DEPENSE D'EDUCATION EN METROPOLE ET DANS LE RESTE DU MONDE
 Dépenses des financeurs initiaux métropolitains

DEPENSES COURANTES (PERSONNEL ET FONCTIONNEMENT)

	DEPENSES EN	DEPENSES			DEPENSES
	METROPOLE	DANS LE RESTE DU MONDE			TOTALES
	DES				METROPOLE ET
	FINANCEURS				RESTE DU
	INITIAUX	DOM TOM	ETRANGER	TOTAL	MONDE
	MF	MF	MF	MF	MF
- EDUCATION NATIONALE					
BUDGET SCOLAIRE	221 871	14 534	42	14 576	236 447
CSR SCOLAIRE	66 773	4 599	0	4 599	71 372
BUDGET SUPERIEUR	41 692	762	119	881	42 573
CSR SUPERIEUR	10 180	176	0	176	10 356
EDUCATION NATIONALE TOTAL	340 516	20 071	161	20 232	360 748
- AUTRES MINISTERES					
AGRICULTURE	5 926	148	0	148	6 074
DEFENSE	8 391	2	0	2	8 393
SANTE	1 392	13	0	13	1 405
FFPPS - CES	10 429	67	0	67	10 496
AUTRES MINISTERES	12 014	355	5 289	5 644	17 658
CHARGES SOCIALES AUTRES MINISTERES	4 107	56	44	100	4 207
AUTRES MINISTERES TOTAL	42 259	641	5 333	5 974	48 233
>>>					
TOTAL ETAT	382 775	20 712	5 494	26 206	408 981
- COLLECTIVITES TERRITORIALES					
COMMUNES	64 905	0	0	0	64 905
DEPARTEMENTS	17 700	0	0	0	17 700
REGIONS	10 274	0	0	0	10 274
COLLECTIVITES TERRITORIALES TOTAL	92 879	0	0	0	92 879
>>>					
AUTRES ADMINISTRATIONS PUBLIQUES	4 121	0	0	0	4 121
CAISSES D'ALLOCATIONS FAMILIALES	9 326	0	0	0	9 326
>>>					
TOTAL ADMINISTRATIONS PUBLIQUES	489 101	20 712	5 494	26 206	515 307
>>>					
ENTREPRISES	34 753	0	0	0	34 753
MENAGES	41 772	0	0	0	41 772
>>>					
TOTAL GENERAL	565 626	20 712	5 494	26 206	591 832

Compte provisoire de l'éducation 1998
 DEPENSE D'EDUCATION EN METROPOLE ET DANS LE RESTE DU MONDE
 Dépenses des financeurs initiaux métropolitains

DEPENSES EN CAPITAL

	DEPENSES EN	DEPENSES			DEPENSES
	METROPOLE	DANS LE RESTE DU MONDE			TOTALES
	DES				METROPOLE ET
	FINANCEURS				RESTE DU
	INITIAUX	DOM TOM	ETRANGER	TOTAL	MONDE
	MF	MF	MF	MF	MF
- EDUCATION NATIONALE					
BUDGET SCOLAIRE	692	121	1	122	814
CSR SCOLAIRE	0	0	0	0	0
BUDGET SUPERIEUR	3 056	129	0	129	3 185
CSR SUPERIEUR	0	0	0	0	0
EDUCATION NATIONALE TOTAL	3 748	250	1	251	3 999
- AUTRES MINISTERES					
AGRICULTURE	57	5	0	5	62
DEFENSE	1 017	0	0	0	1 017
SANTE	5	0	0	0	5
FIPPS - CES	0	0	0	0	0
AUTRES MINISTERES	5 096	551	39	590	5 686
CHARGES SOCIALES AUTRES MINISTERES	0	0	0	0	0
AUTRES MINISTERES TOTAL	6 175	556	39	595	6 770
>>>					
TOTAL ETAT	9 923	806	40	846	10 769
- COLLECTIVITES TERRITORIALES					
COMMUNES	10 501	0	0	0	10 501
DEPARTEMENTS	8 975	0	0	0	8 975
REGIONS	11 996	0	0	0	11 996
COLLECTIVITES TERRITORIALES TOTAL	31 472	0	0	0	31 472
>>>					
AUTRES ADMINISTRATIONS PUBLIQUES	81	0	0	0	81
CAISSES D'ALLOCATIONS FAMILIALES	0	0	0	0	0
>>>					
TOTAL ADMINISTRATIONS PUBLIQUES	41 476	806	40	846	42 322
>>>					
ENTREPRISES	200	0	0	0	200
MENAGES	0	0	0	0	0
>>>					
TOTAL GENERAL	41 676	806	40	846	42 522

Compte provisoire de l'éducation 1998
DEPENSE D'EDUCATION EN METROPOLE ET DANS LE RESTE DU MONDE
 Dépenses des financeurs initiaux métropolitains

DEPENSES TOTALES (COURANTES ET EN CAPITAL)

	DEPENSES EN	DEPENSES			DEPENSES
	METROPOLE	DANS LE RESTE DU MONDE			TOTALES
	DES				METROPOLE ET
	FINANCEURS	DOM TOM	ETRANGER	TOTAL	RESTE DU
	INITIAUX				MONDE
	MF	MF	MF	MF	MF
- EDUCATION NATIONALE					
BUDGET SCOLAIRE	222 563	14 655	43	14 698	237 261
CSR SCOLAIRE	66 773	4 599	0	4 599	71 372
BUDGET SUPERIEUR	44 748	891	119	1 010	45 758
CSR SUPERIEUR	10 180	176	0	176	10 356
EDUCATION NATIONALE TOTAL	344 264	20 321	162	20 483	364 747
- AUTRES MINISTERES					
AGRICULTURE	5 983	153	0	153	6 136
DEFENSE	9 408	2	0	2	9 410
SANTE	1 397	13	0	13	1 410
FFPPS - CIES	10 429	67	0	67	10 496
AUTRES MINISTERES	17 110	906	5 328	6 234	23 344
CHARGES SOCIALES AUTRES MINISTERES	4 107	56	44	100	4 207
AUTRES MINISTERES TOTAL	48 434	1 197	5 372	6 569	55 003
>>>					
TOTAL ETAT	392 698	21 518	5 534	27 052	419 750
- COLLECTIVITES TERRITORIALES					
COMMUNES	75 406	0	0	0	75 406
DEPARTEMENTS	26 675	0	0	0	26 675
REGIONS	22 270	0	0	0	22 270
COLLECTIVITES TERRITORIALES TOTAL	124 351	0	0	0	124 351
>>>					
AUTRES ADMINISTRATIONS PUBLIQUES	4 202	0	0	0	4 202
CAISSES D'ALLOCATIONS FAMILIALES	9 326	0	0	0	9 326
>>>					
TOTAL ADMINISTRATIONS PUBLIQUES	530 577	21 518	5 534	27 052	557 629
>>>					
ENTREPRISES	34 953	0	0	0	34 953
MENAGES	41 772	0	0	0	41 772
>>>					
TOTAL GENERAL	607 302	21 518	5 534	27 052	634 354

LE COMPTE DE L'ÉDUCATION SUPÉRIEURE

Compte de l'Éducation supérieure 1995
Compte définitif

Compte définitif de l'éducation supérieure 1995
FINANCEMENT DES ACTIVITES D'EDUCATION ET DES ACHIATS DES BIENS ET SERVICES LIES
 Dépenses des financeurs finals et initiaux

DEPENSES COURANTES (PERSONNEL ET FONCTIONNEMENT)

	ACTIVITES DE FORMATION					TOTAL	ACTIVITES ANNEXES					TOTAL	AUTRES		TOTAL	TRANSFERTS			TOTAL	
	STS	ENSEIG. SUPE-RIEUR	ENSEIG. a DIS-TANCE	FORMA-TION CONTINUE	AUTRE SCOLAI	ACTIVITES de FOR-MATION	ADMINI-STRATION GENERALE	ORIEN-TATION	RESTAU-RATION & HEBERGEM.	MEDECI-NE SCO-& UNIV	ACTIVITES FORMATION & ANNEXES	MATER. LIVRES HABILL.	REMUN PERSON FORMAT	DEPENSES FINANCEURS FINALS	BOURSES d'ETUDES	AUTRES TRANSF. VERSES	TRANS-FERTS RECUS	DEPENSES FINANCEURS INITIAUX		
	CPGE	RIEUR	TANCE	CONTINUE	SCOLAI	MATION	GENERALE	TATION	HEBERGEM.	& UNIV	& ANNEXES	HABILL.	FORMAT	FINALS	d'ETUDES	VERSES	RECUS	INITIAUX		
	MF	MF	MF	MF	MF	MF	MF	MF	MF	MF	MF	MF	MF	MF	MF	MF	MF	MF		
- EDUCATION NATIONALE																				
BUDGET SCOLAIRE	7 661	532	288	957	0	9 438	1 067	78	298	58	10 939	0	205	11 144	1 012	0	0	0	12 156	
CSR SCOLAIRE	2 525	25	47	267	0	2 864	251	26	95	25	3 261	0	90	3 351	0	0	0	0	3 351	
BUDGET SUPERIEUR	0	27 961	40	141	347	28 489	70	0	1 501	66	30 126	0	368	30 494	6 000	711	20	0	37 185	
CSR SUPERIEUR	0	8 788	0	50	85	8 923	11	0	35	19	8 988	0	167	9 155	0	0	0	0	9 155	
- EDUCATION NLE TOTAL	10 186	37 306	375	1 415	432	49 714	1 399	104	1 929	168	53 314	0	830	54 144	7 012	711	20	0	61 847	
- AUTRES MINISTERES																				
AGRICULTURE	624	493	0	0	0	1 117	0	0	15	0	1 132	0	0	1 132	184	21	0	0	1 337	
DEFENSE	0	1 737	0	0	0	1 737	120	0	85	0	1 942	0	0	1 942	3	93	0	0	2 038	
SANTE	0	909	0	0	0	909	0	0	0	0	909	0	0	909	273	13	0	0	1 195	
AUTRES MINISTERES	142	2 609	0	107	14	2 872	2	1	301	0	3 176	0	0	3 176	103	143	0	0	3 422	
CHARG SOC AUT MIN	198	869	0	0	0	1 067	35	0	15	0	1 117	0	0	1 117	0	0	0	0	1 117	
AUTRES MINIS TOTAL	964	6 617	0	107	14	7 702	157	1	416	0	8 276	0	0	8 276	563	270	0	0	9 109	
>>>																				
TOTAL ETAT	11 150	43 923	375	1 522	446	57 416	1 556	105	2 345	168	61 590	0	830	62 420	7 575	981	20	0	70 956	
- COLL TERRITORIALES																				
COMMUNES	154	115	0	2	8	279	0	30	76	46	431	0	0	431	0	0	0	0	431	
DEPARTEMENTS	113	140	0	6	0	259	1	9	2	0	271	0	0	271	0	0	0	0	271	
REGIONS	346	168	10	537	112	1 173	0	0	2	0	1 175	0	0	1 175	0	0	0	0	1 175	
COLL TERRIT. TOTAL	613	423	10	545	120	1 711	1	39	80	46	1 877	0	0	1 877	0	0	0	0	1 877	
>>>																				
AUTRES ADMIN PUBLIQUES	1	2 568	0	0	0	2 567	33	0	0	0	2 600	0	0	2 600	0	0	0	0	2 600	
>>>																				
TOTAL ADMI PUBLIQUES	11 764	46 912	385	2 067	566	61 694	1 590	144	2 425	214	66 067	0	830	66 897	7 575	981	20	0	75 433	
>>>																				
ENTREPRISES	578	2 608	6	1 035	95	4 322	0	3	3	0	4 328	0	0	4 328	0	0	0	0	4 328	
MENAGES	1 379	4 965	848	73	155	7 420	0	3	2 826	0	10 249	6 901	0	17 150	0	0	8 536	0	8 614	
>>>																				
TOTAL GENERAL	13 721	54 485	1 239	3 175	816	73 436	1 590	150	5 254	214	80 644	6 901	830	88 375	7 575	981	8 556	0	88 375	

Compte définitif de l'éducation supérieure 1995
FINANCEMENT DES ACTIVITES D'EDUCATION ET DES ACHATS DES BIENS ET SERVICES LIES
Dépenses des financeurs finals et initiaux

DEPENSES DE CAPITAL

	ACTIVITES DE FORMATION					TOTAL	ACTIVITES ANNEXES					TOTAL	AUTRES		TOTAL	TRANSFERTS			TOTAL
	STS	ENSEIG. SUPE-RIEUR	ENSEIG. a DIS-TANCE	FORMA-TION CONTINUE	AUTRE EXTRA SCOLAI	ACTIVITES de FOR-MATION	ADMINI-STRATION GENERALE	ORIEN-TATION	RESTAU-RATION & HEBERGEM.	MEDECI-NE SCO.& UNIV	ACTIVITES FORMATION & ANNEXES	MATER. LIVRES HABILL.	REMUN PERSON FORMAT	DEPENSES FINANCEURS FINALS	BOURSES D'ETUDES	AUTRES TRANSF. VERSES	TRANS-FERTS RECUS	DEPENSES FINANCEURS INITIAUX	
	MF	MF	MF	MF	MF	MF	MF	MF	MF	MF	MF	MF	MF	MF	MF	MF	MF	MF	
	MF	MF	MF	MF	MF	MF	MF	MF	MF	MF	MF	MF	MF	MF	MF	MF	MF	MF	
└─ EDUCATION NATIONALE																			
BUDGET SCOLAIRE	69	0	0	0	0	69	48	0	0	0	117	0	0	117	0	0	0	117	
CSR SCOLAIRE	0	0	0	0	0	0	0	0	0	0	0	0	0	0	0	0	0	0	
BUDGET SUPERIEUR	0	3 330	0	0	0	3 330	2	0	102	0	3 434	0	0	3 434	0	0	298	3 136	
CSR SUPERIEUR	0	0	0	0	0	0	0	0	0	0	0	0	0	0	0	0	0	0	
- EDUCATION NLE TOTAL	69	3 330	0	0	0	3 399	50	0	102	0	3 551	0	0	3 551	0	0	298	3 253	
└─ AUTRES MINISTERES																			
AGRICULTURE	3	41	0	0	0	44	0	0	0	0	44	0	0	44	0	0	0	44	
DEFENSE	0	228	0	0	0	228	1	0	54	0	283	0	0	283	0	0	0	283	
SANTE	0	5	0	0	0	5	0	0	0	0	5	0	0	5	0	0	0	5	
AUTRES MINISTERES	0	213	0	0	0	213	0	0	0	0	213	0	0	213	0	0	0	213	
CHARG SDC AUT MIN	0	0	0	0	0	0	0	0	0	0	0	0	0	0	0	0	0	0	
AUTRES MINIS TOTAL	3	487	0	0	0	490	1	0	54	0	545	0	0	545	0	0	0	545	
>>>																			
TOTAL ETAT	72	3 817	0	0	0	3 889	51	0	156	0	4 096	0	0	4 096	0	0	298	3 798	
└─ COLL. TERRITORIALES																			
COMMUNES	71	194	0	0	0	265	0	0	35	0	300	0	0	300	0	66	0	366	
DEPARTEMENTS	101	373	0	0	0	474	0	0	87	0	561	0	0	561	0	24	0	585	
REGIONS	1 203	1 737	5	54	0	2 999	18	0	2	0	3 019	0	0	3 019	0	208	0	3 227	
COLL TERRIT. TOTAL	1 375	2 304	5	54	0	3 738	18	0	124	0	3 880	0	0	3 880	0	298	0	4 178	
>>>																			
AUTRES ADMIN PUBLIQUES	0	0	0	0	0	0	0	0	0	0	0	0	0	0	0	0	0	0	
>>>																			
TOTAL ADM PUBLIQUES	1 447	6 121	5	54	0	7 627	69	0	280	0	7 976	0	0	7 976	0	298	298	7 976	
>>>																			
ENTREPRISES	0	0	0	0	0	0	0	0	0	0	0	0	0	0	0	0	0	0	
MENAGES	0	0	0	0	0	0	0	0	0	0	0	0	0	0	0	0	0	0	
>>>																			
TOTAL GENERAL	1 447	6 121	5	54	0	7 627	69	0	280	0	7 976	0	0	7 976	0	298	298	7 976	

Compte définitif de l'éducation supérieure 1995
FINANCEMENT DES ACTIVITES D'EDUCATION ET DES ACHATS DES BIENS ET SERVICES LIES
Dépenses des financeurs finals et Initiaux

DEPENSES TOTALES (COURANTES ET DE CAPITAL)

	ACTIVITES DE FORMATION					TOTAL	ACTIVITES ANNEXES					TOTAL	AUTRES		TOTAL	TRANSFERTS			TOTAL
	STS	ENSEIG. SUPE -	ENSEIG. à DIS-	FORMA- TION	AUTRE EXTRA	ACTIVITES de FOR-	ADMINI- STRATION	ORIEN TATION	RESTAU- RATION & HEBERGEM.	MEDECI- NE SCO. & UNIV	ACTIVITES FORMATION & ANNEXES	MATER. LIVRES	REMUN PERSON	DEFENSES FINANCEURS FINALS	BOURSES d'ETUDES	AUTRES TRANSF. VERSES	TRANS- FERTS RECUS	DEFENSES FINANCEURS INITIAUX	
	CPGE	RIEUR	TANCE	CONTINUE	SCOLAI	MATION	GENERALE	TATION	HEBERGEM.	& UNIV	& ANNEXES	HABILL.	FORMAT	FINALS	d'ETUDES	VERSES	RECUS	INITIAUX	
	MF	MF	MF	MF	MF	MF	MF	MF	MF	MF	MF	MF	MF	MF	MF	MF	MF	MF	
- EDUCATION NATIONALE																			
BUDGET SCOLAIRE	7 730	532	288	957	0	9 507	1 115	78	298	58	11 056	0	205	11 261	1 012	0	0	12 273	
CSR SCOLAIRE	2 525	25	47	267	0	2 864	251	26	95	25	3 261	0	90	3 351	0	0	0	3 351	
BUDGET SUPERIEUR	0	31 291	40	141	347	31 819	72	0	1 603	66	33 560	0	368	33 928	6 000	711	318	40 321	
CSR SUPERIEUR	0	8 788	0	50	85	8 923	11	0	35	19	8 988	0	167	9 155	0	0	0	9 155	
- EDUCATION NLE TOTAL	10 255	40 636	375	1 415	432	53 113	1 449	104	2 031	168	56 865	0	830	57 695	7 012	711	318	65 100	
- AUTRES MINISTERES																			
AGRICULTURE	627	534	0	0	0	1 161	0	0	15	0	1 176	0	0	1 176	184	21	0	1 381	
DEFENSE	0	1 965	0	0	0	1 965	121	0	139	0	2 225	0	0	2 225	3	93	0	2 321	
SANTE	0	914	0	0	0	914	0	0	0	0	914	0	0	914	273	13	0	1 200	
AUTRES MINISTERES	142	2 822	0	107	14	3 085	2	1	301	0	3 389	0	0	3 389	103	143	0	3 635	
CHARG SOC AUT MIN	198	869	0	0	0	1 067	35	0	15	0	1 117	0	0	1 117	0	0	0	1 117	
AUTRES MINIS TOTAL	967	7 104	0	107	14	8 192	158	1	470	0	8 821	0	0	8 821	563	270	0	9 654	
>>>																			
TOTAL ETAT	11 222	47 740	375	1 522	446	61 305	1 607	105	2 501	168	65 686	0	830	66 516	7 575	981	318	74 754	
- L'OLL TERRITORIALES																			
COMMUNES	225	309	0	2	8	544	0	30	111	46	731	0	0	731	0	66	0	797	
DEPARTEMENTS	214	513	0	6	0	733	1	9	89	0	832	0	0	832	0	24	0	856	
REGIONS	1 549	1 905	15	591	112	4 172	18	0	4	0	4 194	0	0	4 194	0	208	0	4 402	
COLL TERRIT. TOTAL	1 988	2 727	15	599	120	5 449	19	39	204	46	5 757	0	0	5 757	0	298	0	6 055	
>>>																			
AUTRES ADMIN PUBLIQUES	1	2 566	0	0	0	2 567	33	0	0	0	2 600	0	0	2 600	0	0	0	2 600	
>>>																			
TOTAL ADM PUBLIQUES	13 211	53 033	390	2 121	566	69 321	1 659	144	2 705	214	74 043	0	830	74 873	7 575	1 279	318	83 409	
>>>																			
ENTREPRISES	578	2 608	6	1 035	95	4 322	0	3	3	0	4 328	0	0	4 328	0	0	0	4 328	
MENAGES	1 379	4 965	848	73	155	7 420	0	3	2 826	0	10 249	6 901	0	17 150	0	0	8 536	8 614	
>>>																			
TOTAL GENERAL	15 168	60 608	1 244	3 228	816	81 063	1 659	150	5 534	214	88 620	6 901	830	96 351	7 575	1 279	8 854	96 351	

Compte définitif de l'éducation supérieure 1995
FINANCEMENT DU SECTEUR DE PRODUCTION
Dépenses des financeurs finals

DEPENSES COURANTES (PERSONNEL ET FONCTIONNEMENT)

	ETABLISSEMENTS PUBLICS							ETABL. PRIVES A FINANCEMENT PUBLIC PREDOMINANT					AUTRES PRODUCTEURS D'ENSEIGNEMENT					TOTAL	AUTRES			TOTAL	
	DU 2ND	DU 2ND	UNIVER-	AUTRES	DE FORM	DE FORM.		DU 2ND	DU 2ND	D'ENSEIG	DE FORM.		ETABLISS.	FORMAT	FORMAT	FORMAT	AUTRES	PRODUCT.		AOMIN	GRANDS	TOUS	
	DEGRE	DEGRE	SITES	ETABL.	ARTIS	EXTRA	TOTAL	DEGRE	DEGRE	SUPE-	EXTRA	TOTAL	ORGANISM	INTERNE	INTERNE	INTERNE	PRODUCTE	D'ENSEI	ETAT	PUBLIQ	ETABL.	PRODUC-	
	MF	MF	MF	MF	MF	MF	MF	MF	MF	MF	MF	MF	MF	MF	MF	MF	MF	MF	MF	MF	MF	MF	MF
- EDUCATION NATIONALE																							
BUDGET SCOLAIRE	6 916	0	0	1 200	0	288	8 404	1 101	0	289	0	1 390	0	0	0	0	0	9 794	1 102	30	13	10 939	
CSR SCOLAIRE	2 634	0	0	292	0	47	2 973	11	0	0	0	11	0	0	0	0	0	2 984	265	12	0	3 261	
BUDGET SUPERIEUR	0	0	24 749	3 362	0	345	28 456	0	0	202	2	204	0	0	0	0	0	28 660	70	0	1 396	30 126	
CSR SUPERIEUR	0	0	7 949	943	0	85	8 977	0	0	0	0	0	0	0	0	0	0	8 977	11	0	0	8 988	
EDUCATION NATIONALE TOTAL	9 550	0	32 698	5 797	0	765	48 810	1 112	0	491	2	1 605	0	0	0	0	0	50 415	1 448	42	1 409	53 314	
- AUTRES MINISTERES																							
AGRICULTURE	0	496	0	399	0	0	895	0	143	94	0	237	0	0	0	0	0	1 132	0	0	0	1 132	
DEFENSE	0	0	0	329	0	0	329	0	0	0	0	0	0	1 493	0	0	0	1 822	120	0	0	1 942	
SANTE	0	0	0	68	0	0	68	0	0	0	0	0	0	612	229	0	0	909	0	0	0	909	
AUTRES MINISTERES	125	27	416	1 015	528	14	2 125	0	0	4	0	4	50	703	0	0	0	2 882	2	0	292	3 176	
CHARG SOC AUT MIN	0	204	0	313	40	0	557	0	0	0	0	0	0	525	0	0	0	1 082	35	0	0	1 117	
AUTRES MINIS TOTAL	125	727	416	2 124	568	14	3 974	0	143	98	0	241	50	3 333	229	0	0	7 827	157	0	292	8 276	
>>>																							
TOTAL ETAT	9 675	727	33 114	7 921	568	779	52 784	1 112	143	589	2	1 846	50	3 333	229	0	0	58 242	1 605	42	1 701	61 590	
- COLL. TERRITORIALES																							
COMMUNES	178	51	99	4	0	0	332	0	1	3	8	12	11	0	0	0	0	355	0	76	0	431	
DEPARTEMENTS	87	23	101	5	0	0	216	0	3	16	0	19	13	11	0	0	0	259	0	10	2	271	
REGIONS	268	73	422	283	0	16	1 062	0	5	0	106	111	0	0	0	1	0	1 174	0	0	1	1 175	
COLL TERRIT. TOTAL	533	147	622	292	0	16	1 610	0	9	19	114	142	24	11	0	1	0	1 788	0	86	3	1 877	
>>>																							
AUTRES ADMIN PUBLIQUES	0	0	0	502	0	0	502	0	1	0	0	1	612	1 452	0	0	0	2 567	0	33	0	2 600	
>>>																							
TOTAL ADM PUBLIQUES	10 208	874	33 736	8 715	568	795	54 896	1 112	153	608	116	1 989	686	4 796	229	1	0	62 597	1 605	161	1 704	66 067	
>>>																							
ENTREPRISES	149	50	1 227	486	14	83	2 009	184	9	880	18	1 091	303	329	0	405	188	4 325	0	0	3	4 328	
MENAGES	342	98	2 225	1 487	42	438	4 632	202	19	889	20	1 130	325	327	0	2	1 703	8 119	0	0	2 130	10 249	
>>>																							
TOTAL GENERAL	10 699	1 022	37 188	10 688	624	1 316	61 537	1 498	181	2 377	154	4 210	1 314	5 452	229	408	1 891	75 041	1 605	161	3 837	80 644	

Compte définitif de l'éducation supérieure 1995
FINANCEMENT DU SECTEUR DE PRODUCTION
Dépenses des financeurs finals

DEPENSES DE CAPITAL

	ETABLISSEMENTS PUBLICS							ETABL PRIVES A FINANCEMENT PUBLIC PREDOMINANT					AUTRES PRODUCTEURS D'ENSEIGNEMENT					TOTAL	AUTRES				TOTAL
	DU 2ND	DU 2ND	UNIVER-	AUTRES	DE FORM	DE FORM.		DU 2ND	DU 2ND	D'ENSEIG	DE FORM.		ETABLIS.	FORMAT	FORMAT	FORMAT	AUTRES	PRODUCT.		ADMIN	GRANDS	TOUS	
	DEGRE	DEGRE	SITES	ETABL.	ARTIS	EXTRA	TOTAL	DEGRE	DEGRE	SUPE-	EXTRA	TOTAL	ORGANISM	INTERNE	INTERNE	INTERNE	PRODUCTE	D'ENSEI	ETAT	PUBLIQ	ETABL.	PRODUC-	
	MF	MF	MF	MF	MF	MF	MF	MF	MF	MF	MF	MF	MF	MF	MF	MF	MF	MF	MF	MF	MF	MF	MF
EDUCATION NATIONALE																							
BUDGET SCOLAIRE	69	0	0	0	0	0	69	0	0	0	0	0	0	0	0	0	0	69	48	0	0		117
CSR SCOLAIRE	0	0	0	0	0	0	0	0	0	0	0	0	0	0	0	0	0	0	0	0	0		0
BUDGET SUPERIEUR	0	0	3 060	269	0	0	3 329	0	0	1	0	1	0	0	0	0	0	3 330	2	0	102		3 434
CSR SUPERIEUR	0	0	0	0	0	0	0	0	0	0	0	0	0	0	0	0	0	0	0	0	0		0
EDUCATION NATIONALE TOTAL	69	0	3 060	269	0	0	3 398	0	0	1	0	1	0	0	0	0	0	3 399	50	0	102		3 551
AUTRES MINISTERES																							
AGRICULTURE	0	3	0	38	0	0	41	0	0	3	0	3	0	0	0	0	0	44	0	0	0		44
DEFENSE	0	0	0	60	0	0	60	0	0	0	0	0	0	0	222	0	0	282	1	0	0		283
SANTE	0	0	0	0	0	0	0	0	0	0	0	0	0	2	3	0	0	5	0	0	0		5
AUTRES MINISTERES	0	0	0	115	70	0	185	0	0	0	0	0	0	28	0	0	0	213	0	0	0		213
CHARG SOC AUT MIN	0	0	0	0	0	0	0	0	0	0	0	0	0	0	0	0	0	0	0	0	0		0
AUTRES MINIS TOTAL	0	3	0	213	70	0	286	0	0	3	0	3	0	252	3	0	0	544	1	0	0		545
>>>																							
TOTAL ETAT	69	3	3 060	482	70	0	3 684	0	0	4	0	4	0	252	3	0	0	3 943	51	0	102		4 096
COLL TERRITORIALES																							
COMMUNES	73	5	129	55	0	0	262	11	0	0	0	11	0	10	0	0	0	283	0	0	17		300
DEPARTEMENTS	82	7	183	190	0	0	462	13	0	0	0	13	0	0	0	0	0	475	0	0	86		561
REGIONS	1 066	55	1 591	200	0	5	2 917	84	0	0	0	84	0	0	0	0	0	3 001	0	18	0		3 019
COLL TERRIT. TOTAL	1 221	67	1 903	445	0	5	3 641	108	0	0	0	108	0	10	0	0	0	3 759	0	18	103		3 880
>>>																							
AUTRES ADMIN PUBLIQUES	0	0	0	0	0	0	0	0	0	0	0	0	0	0	0	0	0	0	0	0	0		0
>>>																							
TOTAL ADM PUBLIQUES	1 290	70	4 963	927	70	5	7 325	108	0	4	0	112	0	262	3	0	0	7 702	51	18	205		7 976
>>>																							
ENTREPRISES	0	0	0	0	0	0	0	0	0	0	0	0	0	0	0	0	0	0	0	0	0		0
MENAGES	0	0	0	0	0	0	0	0	0	0	0	0	0	0	0	0	0	0	0	0	0		0
>>>																							
TOTAL GENERAL	1 290	70	4 963	927	70	5	7 325	108	0	4	0	112	0	262	3	0	0	7 702	51	18	205		7 976

Compte définitif de l'éducation supérieure 1995
FINANCEMENT DU SECTEUR DE PRODUCTION
Dépenses des financeurs finals

DEPENSES TOTALES (COURANTES ET DE CAPITAL)

	ETABLISSEMENTS PUBLICS							ETABL. PRIVES A FINANCEMENT PUBLIC PREDOMINANT					AUTRES PRODUCTEURS D'ENSEIGNEMENT					TOTAL	AUTRES			TOTAL	
	DU 2ND	DU 2ND	UNIVER-	AUTRES	DE FORM	DE FORM.		DU 2ND	DU 2ND	D'ENSEIG	DE FORM.		ETABLIS.	FORMAT	FORMAT	FORMAT	AUTRES	PRODUCT.		ADMIN	GRANDS	TOTAL	
	DEGRE	DEGRE	SITES	ETABL.	ARTIS	EXTRA	TOTAL	DEGRE	DEGRE	SUPE-	EXTRA	TOTAL	ORGANISM	INTERNE	INTERNE	INTERNE	PRODUCTE	D'ENSEI	ETAT	PUBLIQ	ETABL.	PRODUC-	
	MF	MF	MF	MF	MF	MF	MF	MF	MF	MF	MF	MF	MF	MF	MF	MF	MF	MF	MF	MF	MF	MF	MF
- EDUCATION NATIONALE																							
BUDGET SCOLAIRE	6 985	0	0	1 200	0	288	8 473	1 101	0	289	0	1 390	0	0	0	0	0	9 863	1 150	30	13	11 056	
CSR SCOLAIRE	2 634	0	0	292	0	47	2 973	11	0	0	0	11	0	0	0	0	0	2 984	265	12	0	3 261	
BUDGET SUPERIEUR	0	0	27 809	3 631	0	345	31 785	0	0	203	2	205	0	0	0	0	0	31 990	72	0	1 498	33 560	
CSR SUPERIEUR	0	0	7 949	943	0	85	8 977	0	0	0	0	0	0	0	0	0	0	8 977	11	0	0	8 988	
EDUCATION NATIONALE TOTAL	9 619	0	35 758	6 066	0	765	52 208	1 112	0	492	2	1 606	0	0	0	0	0	53 814	1 498	42	1 511	56 865	
- AUTRES MINISTERES																							
AGRICULTURE	0	499	0	437	0	0	936	0	143	97	0	240	0	0	0	0	0	1 176	0	0	0	1 176	
DEFENSE	0	0	0	389	0	0	389	0	0	0	0	0	0	1 715	0	0	0	2 104	121	0	0	2 225	
SANTE	0	0	0	68	0	0	68	0	0	0	0	0	0	614	232	0	0	914	0	0	0	914	
AUTRES MINISTERES	125	27	416	1 130	598	14	2 310	0	0	4	0	4	50	731	0	0	0	3 095	2	0	292	3 389	
CHARG SOC. AUT. MIN	0	204	0	313	40	0	557	0	0	0	0	0	0	525	0	0	0	1 082	35	0	0	1 117	
AUTRES MINIS TOTAL	125	730	416	2 337	638	14	4 260	0	143	101	0	244	50	3 585	232	0	0	8 371	158	0	292	8 821	
>>>																							
TOTAL ETAT	9 744	730	36 174	8 403	638	779	56 468	1 112	143	593	2	1 850	50	3 585	232	0	0	62 185	1 656	42	1 803	65 686	
- COLL. TERRITORIALES																							
COMMUNES	251	56	228	59	0	0	594	11	1	3	8	23	11	10	0	0	0	638	0	76	17	731	
DEPARTEMENTS	169	30	284	195	0	0	678	13	3	16	0	32	13	11	0	0	0	734	0	10	88	832	
REGIONS	1 334	128	2 013	483	0	21	3 979	84	5	0	106	195	0	0	0	1	0	4 175	0	18	1	4 194	
COLL. TERRIT. TOTAL	1 754	214	2 525	737	0	21	5 251	108	9	19	114	250	24	21	0	1	0	5 547	0	104	106	5 757	
>>>																							
AUTRES ADMIN. PUBLIQUES	0	0	0	502	0	0	502	0	1	0	0	1	612	1 452	0	0	0	2 567	0	33	0	2 600	
>>>																							
TOTAL ADM. PUBLIQUES	11 498	944	38 699	9 642	638	800	62 221	1 220	153	612	116	2 101	686	5 058	232	1	0	70 299	1 656	179	1 909	74 043	
>>>																							
ENTREPRISES	149	50	1 227	486	14	83	2 009	184	9	880	18	1 091	303	329	0	405	188	4 325	0	0	3	4 328	
MENAGES	342	98	2 225	1 487	42	438	4 632	202	19	889	20	1 130	325	327	0	2	1 703	8 119	0	0	2 130	10 249	
>>>																							
TOTAL GENERAL	11 989	1 092	42 151	11 615	694	1 321	68 862	1 606	181	2 381	154	4 322	1 314	5 714	232	408	1 891	82 743	1 656	179	4 042	88 620	

Compte définitif de l'éducation supérieure 1995
DEPENSES DES PRODUCTEURS PAR ACTIVITE

DEPENSES COURANTES (PERSONNEL ET FONCTIONNEMENT)

	ACTIVITES DE FORMATION					ACTIVITES ANNEXES				TOTAL
	STS	ENSEIG. SUPE- RIEUR	ENSEIG. A DIS- TANCE	FORMA- TION CONTINUE	AUTRE EXTRA SCOLAI	ADMINIS- TRATION GENERALE	ORIEN- TATION	RESTAU- RATION & HEBERGE	MEDECINE SCOLAIRE & UNIV	ACTIVITES DE FORM & ANNEXES
	CPGE	MF	MF	MF	MF	MF	MF	MF	MF	MF
	MF	MF	MF	MF	MF	MF	MF	MF	MF	MF
ETABLISSEMENTS PUBLICS										
DU SECOND DEGRE	9 954	0	0	0	0	0	0	767	66	10 787
DU SECOND DEGRE AGRICOLE	906	0	0	0	0	0	0	116	0	1 022
UNIVERSITES	0	35 452	40	964	0	0	0	0	79	36 535
ETABL ENSEIG SUPERIEUR	0	8 269	0	1 675	0	0	0	397	6	10 347
D'ENSEIGN. ARTISTIQUE	0	578	0	0	0	0	0	0	0	578
DE FORM. EXTRA SCOLAIRE	0	0	606	0	624	0	0	0	0	1 230
TOTAL	10 860	44 299	646	2 639	624	0	0	1 280	151	60 499
ETAB. PRIVES A FIN. PUBLIC										
DU 2ND DEGRE	1 424	0	0	0	0	0	0	57	17	1 498
DU 2ND DEGRE AGRICOLE	181	0	0	0	0	0	0	0	0	181
D'ENSEIGN. SUPERIEUR	0	1 954	0	423	0	0	0	0	0	2 377
DE FORM EXTRA SCOLAIRE	0	0	0	0	154	0	0	0	0	154
TOTAL	1 605	1 954	0	423	154	0	0	57	17	4 210
>>>										
ETABL CONSULAIRES	0	1 258	0	0	0	0	0	0	0	1 258
C FORM INT ADM PUBLIQUES	0	5 358	0	0	0	0	0	94	0	5 452
C FORM INT ADM PRIVEES	0	229	0	0	0	0	0	0	0	229
C FORM INT ENTREPRISES	0	404	0	0	0	0	0	3	0	407
AUTRES ETABLIS PRIVES	1 253	0	560	0	0	0	0	2	0	1 815
>>>										
TOTAL ENSEIGNEMENT	13 718	53 502	1 206	3 062	778	0	0	1 436	168	73 870
>>>										
ETAT	0	0	0	0	0	1 556	49	0	0	1 605
ADMIN PUBLIQUES LOCALES	0	0	0	0	0	34	81	0	46	161
GRANDS ETABLIS PUBLICS	0	0	0	0	0	0	22	3 576	0	3 598
>>>										
TOTAL GENERAL	13 718	53 502	1 206	3 062	778	1 590	152	5 012	214	79 234

Compte définitif de l'éducation supérieure 1995
 DEPENSES DES PRODUCTEURS PAR ACTIVITE

DEPENSES DE CAPITAL

	ACTIVITES DE FORMATION					ACTIVITES ANNEXES				TOTAL
	STS	ENSEIG.	ENSEIG.	FORMA-	AUTRE	ADMINIS-	ORIE-	RESTAU-	MEDECINE	ACTIVITES
	CPGE	SUPE- RIEUR	A DIS- TANCE	TION CONTINUE	EXTRA SCOLAIR	TRATION GENERALE	TATION	RATION & HEBERGE	SCOLAIRE & UNIV	DE FORM & ANNEXES
	MF	MF	MF	MF	MF	MF	MF	MF	MF	MF
ETABLISSEMENTS PUBLICS										
DU SECOND DEGRE	1 299	0	0	0	0	0	0	21	0	1 320
DU SECOND DEGRE AGRICOLE	70	0	0	0	0	0	0	0	0	70
UNIVERSITES	0	4 691	0	45	0	0	0	0	0	4 736
ETABL ENSEIG SUPERIEUR	0	638	0	9	0	0	0	1	0	648
D'ENSEIGN. ARTISTIQUE	0	68	0	0	0	0	0	0	0	68
DE FORM. EXTRA SCOLAIRE	0	0	5	0	75	0	0	0	0	80
TOTAL	1 369	5 397	5	54	75	0	0	22	0	6 922
ETAB PRIVES A FIN. PUBLIC										
DU 2ND DEGRE	108	0	0	0	0	0	0	0	0	108
DU 2ND DEGRE AGRICOLE	0	0	0	0	0	0	0	0	0	0
D'ENSEIGN. SUPERIEUR	0	4	0	0	0	0	0	0	0	4
DE FORM EXTRA SCOLAIRE	0	0	0	0	8	0	0	0	0	8
TOTAL	108	4	0	0	8	0	0	0	0	120
>>>										
ETABL CONSULAIRES	0	44	0	0	0	0	0	0	0	44
C FORM INT ADM PUBLIQUES	0	209	0	0	0	0	0	53	0	262
C FORM INT ADM PRIVEES	0	3	0	0	0	0	0	0	0	3
C FORM INT ENTREPRISES	0	0	0	0	0	0	0	0	0	0
AUTRES ETABLISS PRIVES	84	0	0	0	0	0	0	0	0	84
>>>										
TOTAL ENSEIGNEMENT	1 561	5 657	5	54	83	0	0	75	0	7 435
>>>										
ETAT	0	0	0	0	0	51	0	0	0	51
ADMIN PUBLIQUES LOCALES	0	0	0	0	0	18	0	0	0	18
GRANDS ETABLISS PUBLICS	0	0	0	0	0	0	0	98	0	98
>>>										
TOTAL GENERAL	1 561	5 657	5	54	83	69	0	173	0	7 602

Compte définitif de l'éducation supérieure 1995
DEPENSES DES PRODUCTEURS PAR ACTIVITE

DEPENSES TOTALES (COURANTES ET DE CAPITAL)

	ACTIVITES DE FORMATION					ACTIVITES ANNEXES				TOTAL
	STS	ENSEIG. SUPE- RIEUR	ENSEIG. A DIS- TANCE	FORMA- TION CONTINUE	AUTRE EXTRA SCOLAI	ADMINIS- TRATION GENERALE	ORIEN- TATION	RESTAU- RATION & HEBERGE	MEDECINE SCOLAIRE & UNIV	ACTIVITES DE FORM & ANNEXES
	CPGE	MF	MF	MF	MF	MF	MF	MF	MF	MF
	MF	MF	MF	MF	MF	MF	MF	MF	MF	MF
ETABLISSEMENTS PUBLICS										
DU SECOND DEGRE	11 253	0	0	0	0	0	0	788	66	12 107
DU SECOND DEGRE AGRICOLE	976	0	0	0	0	0	0	116	0	1 092
UNIVERSITES	0	40 143	40	1 009	0	0	0	0	79	41 271
ETABL. ENSEIG SUPERIEUR	0	8 907	0	1 684	0	0	0	398	6	10 995
D'ENSEIGN. ARTISTIQUE	0	646	0	0	0	0	0	0	0	646
DE FORM. EXTRA SCOLAIRE	0	0	611	0	699	0	0	0	0	1 310
TOTAL	12 229	49 696	651	2 693	699	0	0	1 302	151	67 421
ETABL. PRIVES A FIN. PUBLIC										
DU 2ND DEGRE	1 532	0	0	0	0	0	0	57	17	1 606
DU 2ND DEGRE AGRICOLE	181	0	0	0	0	0	0	0	0	181
D'ENSEIGN. SUPERIEUR	0	1 958	0	423	0	0	0	0	0	2 381
DE FORM EXTRA SCOLAIRE	0	0	0	0	162	0	0	0	0	162
TOTAL	1 713	1 958	0	423	162	0	0	57	17	4 330
>>>										
ETABL. CONSULAIRES	0	1 302	0	0	0	0	0	0	0	1 302
C FORM INT ADM PUBLIQUES	0	5 567	0	0	0	0	0	147	0	5 714
C FORM INT ADM PRIVEES	0	232	0	0	0	0	0	0	0	232
C FORM INT ENTREPRISES	0	404	0	0	0	0	0	3	0	407
AUTRES ETABLISS PRIVES	1 337	0	560	0	0	0	0	2	0	1 899
>>>										
TOTAL ENSEIGNEMENT	15 279	59 159	1 211	3 116	861	0	0	1 511	168	81 305
>>>										
ETAT	0	0	0	0	0	1 607	49	0	0	1 656
ADMIN PUBLIQUES LOCALES	0	0	0	0	0	52	81	0	46	179
GRANDS ETABLISS PUBLICS	0	0	0	0	0	0	22	3 674	0	3 696
>>>										
TOTAL GENERAL	15 279	59 159	1 211	3 116	861	1 659	152	5 185	214	86 836

Compte de l'Éducation supérieure 1996
Compte semi-définitif

Compte semi-définitif de l'éducation supérieure 1996
FINANCEMENT DES ACTIVITES D'EDUCATION ET DES ACHATS DES BIENS ET SERVICES LIES
Dépenses des financeurs finals et initiaux

DEPENSES COURANTES (PERSONNEL ET FONCTIONNEMENT)

	ACTIVITES DE FORMATION					TOTAL	ACTIVITES ANNEXES					TOTAL	AUTRES		TOTAL	TRANSFERTS			TOTAL
	STS	ENSEIG. SUPE -	ENSEIG. à DIS-	FORMA- TION	AUTRE EXTRA SCOLAI	ACTIVITES de FOR- MATION	ADMINI- STRATION GENERALE	ORIEN TATION	RESTAU- RATION & HEBERGEM.	MEDECI- NE SCO. & UNIV	ACTIVITES FORMATION & ANNEXES	MATER. LIVRES HABILL.	REMUN PERSON FORMAT	DEPENSES FINANCEURS FINALS	BOURSES D'ETUDES	AUTRES TRANSF. VERSES	TRANS- FERTS RECUS	DEPENSES FINANCEURS INITIAUX	
	MF	MF	MF	MF	MF	MF	MF	MF	MF	MF	MF	MF	MF	MF	MF	MF	MF	MF	
- EDUCATION NATIONALE																			
BUDGET SCOLAIRE	8 124	523	303	972	0	9 922	1 139	79	318	63	11 521	0	225	11 746	748	0	0	12 494	
CSR SCOLAIRE	2 777	20	75	275	0	3 147	264	27	102	26	3 566	0	99	3 665	0	0	0	3 665	
BUDGET SUPERIEUR	0	29 474	46	146	355	30 021	67	0	1 253	68	31 409	0	380	31 789	6 133	800	15	38 707	
CSR SUPERIEUR	0	9 187	0	55	88	9 330	11	0	36	19	9 396	0	173	9 569	0	0	0	9 569	
- EDUCATION NLE TOTAL	10 901	39 204	424	1 448	443	52 420	1 481	106	1 709	176	55 892	0	877	56 769	6 881	800	15	64 435	
- AUTRES MINISTERES																			
AGRICULTURE	642	505	0	0	0	1 147	0	0	15	0	1 162	0	0	1 162	173	21	0	1 356	
DEFENSE	0	1 778	0	0	0	1 778	124	0	87	0	1 989	0	0	1 989	3	97	0	2 089	
SANTE	0	935	0	0	0	935	0	0	0	0	935	0	0	935	308	14	0	1 257	
AUTRES MINISTERES	134	2 636	0	107	14	2 891	2	1	306	0	3 200	0	0	3 200	111	144	0	3 455	
CHARG SOC AUT MIN	204	894	0	0	0	1 098	36	0	16	0	1 150	0	0	1 150	0	0	0	1 150	
AUTRES MINIS TOTAL	980	6 748	0	107	14	7 849	162	1	424	0	8 436	0	0	8 436	595	276	0	9 307	
>>>																			
TOTAL ETAT	11 881	45 952	424	1 555	457	60 269	1 643	107	2 133	176	64 328	0	877	65 205	7 476	1 076	15	73 742	
- COLL TERRITORIALES																			
COMMUNES	159	119	0	0	0	278	0	32	83	48	441	0	0	441	0	0	0	441	
DEPARTEMENTS	119	151	0	0	0	270	1	10	2	0	283	0	0	283	0	0	0	283	
REGIONS	365	198	11	626	119	1 319	0	0	2	0	1 321	0	0	1 321	0	0	0	1 321	
COLL TERRIT. TOTAL	643	468	11	626	119	1 867	1	42	87	48	2 045	0	0	2 045	0	0	0	2 045	
>>>																			
AUTRES ADMIN PUBLIQUES	1	2 606	0	0	0	2 607	33	0	0	0	2 640	0	0	2 640	0	0	0	2 640	
>>>																			
TOTAL ADM PUBLIQUES	12 525	49 026	435	2 181	576	64 743	1 677	149	2 220	224	69 013	0	877	69 890	7 476	1 076	15	78 427	
>>>																			
ENTREPRISES	593	2 679	6	1 063	97	4 438	0	3	3	0	4 444	0	0	4 444	0	0	0	4 444	
MENAGES	1 405	5 113	862	74	157	7 611	0	3	2 926	0	10 540	7 061	0	17 601	0	0	8 537	9 064	
>>>																			
TOTAL GENERAL	14 523	56 818	1 303	3 318	830	76 792	1 677	155	5 149	224	83 997	7 061	877	91 935	7 476	1 076	8 552	91 935	

Compte semi-définitif de l'éducation supérieure 1996
FINANCEMENT DES ACTIVITES D'EDUCATION ET DES ACHATS DES BIENS ET SERVICES LIES
Dépenses des financeurs finals et initiaux

DEPENSES DE CAPITAL

	ACTIVITES DE FORMATION					TOTAL	ACTIVITES ANNEXES					TOTAL	AUTRES		TOTAL	TRANSFERTS			TOTAL
	STS	ENSEIG. SUPE -	ENSEIG. à DIS-	FORMA- TION	AUTRE	ACTIVITES	ADMINI-	ORIEN-	RESTAU-	MEDECI-	ACTIVITES	MATER.	REMUN	DEPENSES	BOURSES	AUTRES	TRANS-	DEPENSES	
	CPGE	RIEUR	TANCE	CONTINUE	SCOLAIR	de FOR-	STRATION	TATION	RATION &	NE SCO.	FORMATION	LIVRES	PERSON	FINANCEURS	d'ETUDES	TRANSF.	FERTS	FINANCEURS	
MF	MF	MF	MF	MF	MF	MF	MF	MF	MF	MF	MF	MF	MF	MF	MF	MF	MF	MF	MF
- EDUCATION NATIONALE																			
BUDGET SCOLAIRE	67	0	0	0	0	67	57	0	0	0	124	0	0	124	0	0	0	124	
CSR SCOLAIRE	0	0	0	0	0	0	0	0	0	0	0	0	0	0	0	0	0	0	
BUDGET SUPERIEUR	0	3 607	0	0	0	3 607	4	0	497	0	4 108	0	0	4 108	0	0	324	3 784	
CSR SUPERIEUR	0	0	0	0	0	0	0	0	0	0	0	0	0	0	0	0	0	0	
- EDUCATION NLE TOTAL.	67	3 607	0	0	0	3 674	61	0	497	0	4 232	0	0	4 232	0	0	324	3 908	
- AUTRES MINISTERES																			
AGRICULTURE	3	45	0	0	0	48	0	0	0	0	48	0	0	48	0	0	0	48	
DEFENSE	0	250	0	0	0	250	1	0	59	0	310	0	0	310	0	0	0	310	
SANTE	0	5	0	0	0	5	0	0	0	0	5	0	0	5	0	0	0	5	
AUTRES MINISTERES	0	233	0	0	0	233	0	0	0	0	233	0	0	233	0	0	0	233	
CHARG SOC AUT MIN	0	0	0	0	0	0	0	0	0	0	0	0	0	0	0	0	0	0	
AUTRES MINIS TOTAL.	3	533	0	0	0	536	1	0	59	0	596	0	0	596	0	0	0	596	
>>>																			
TOTAL ETAT	70	4 140	0	0	0	4 210	62	0	556	0	4 828	0	0	4 828	0	0	324	4 504	
- COLL TERRITORIALES																			
COMMUNES	64	175	0	0	0	239	0	0	33	0	272	0	0	272	0	71	0	343	
DEPARTEMENTS	109	401	0	0	0	510	0	0	95	0	605	0	0	605	0	26	0	631	
REGIONS	1 135	1 796	5	50	0	2 986	17	0	2	0	3 005	0	0	3 005	0	227	0	3 232	
COLL TERRIT. TOTAL	1 308	2 372	5	50	0	3 735	17	0	130	0	3 882	0	0	3 882	0	324	0	4 206	
>>>																			
AUTRES ADMIN PUBLIQUES	0	0	0	0	0	0	0	0	0	0	0	0	0	0	0	0	0	0	
>>>																			
TOTAL ADM PUBLIQUES	1 378	6 512	5	50	0	7 945	79	0	686	0	8 710	0	0	8 710	0	324	324	8 710	
>>>																			
ENTREPRISES	0	0	0	0	0	0	0	0	0	0	0	0	0	0	0	0	0	0	
MENAGES	0	0	0	0	0	0	0	0	0	0	0	0	0	0	0	0	0	0	
>>>																			
TOTAL GENERAL	1 378	6 512	5	50	0	7 945	79	0	686	0	8 710	0	0	8 710	0	324	324	8 710	

Compte semi-définitif de l'éducation supérieure 1996
FINANCEMENT DES ACTIVITES D'EDUCATION ET DES ACHATS DES BIENS ET SERVICES LIES
Dépenses des financeurs finals et initiaux

DEPENSES TOTALES (COURANTES ET DE CAPITAL)

	ACTIVITES DE FORMATION					TOTAL	ACTIVITES ANNEXES					TOTAL	AUTRES		TOTAL	TRANSFERTS			TOTAL
	STS	ENSEIG. SUPÉRIEUR	ENSEIG. À DISTANCE	FORMATION CONTINUE	AUTRE EXTRA SCOLAIRE	ACTIVITES de FORMATION	ADMINISTRATION GENERALE	ORIENTATION	RESTAURATION & HEBERGEM.	MEDECINE SCOL. & UNIV	ACTIVITES FORMATION & ANNEXES	MATER. LIVRES HABILL.	REMUN PERSON FORMAT	DEPENSES FINANCEURS FINALS	COURSES d'ETUDES	AUTRES TRANSF. VERSES	TRANSFERTS RECUS	DEPENSES FINANCEURS INITIAUX	
	MF	MF	MF	MF	MF	MF	MF	MF	MF	MF	MF	MF	MF	MF	MF	MF	MF	MF	
EDUCATION NATIONALE																			
BUDGET SCOLAIRE	8 191	523	303	972	0	9 989	1 196	79	318	63	11 645	0	225	11 870	748	0	0	12 618	
CSR SCOLAIRE	2 777	20	75	275	0	3 147	264	27	102	26	3 566	0	99	3 665	0	0	0	3 665	
BUDGET SUPERIEUR	0	33 081	46	146	355	33 628	71	0	1 750	68	35 517	0	380	35 897	6 133	800	339	42 491	
CSR SUPERIEUR	0	9 187	0	55	88	9 330	11	0	36	19	9 396	0	173	9 569	0	0	0	9 569	
EDUCATION NLE TOTAL	10 968	42 811	424	1 448	443	56 094	1 542	106	2 206	176	60 124	0	877	61 001	6 881	800	339	68 343	
AUTRES MINISTERES																			
AGRICULTURE	645	550	0	0	0	1 195	0	0	15	0	1 210	0	0	1 210	173	21	0	1 404	
DEFENSE	0	2 028	0	0	0	2 028	125	0	146	0	2 299	0	0	2 299	3	97	0	2 399	
SANTE	0	940	0	0	0	940	0	0	0	0	940	0	0	940	308	14	0	1 262	
AUTRES MINISTERES	134	2 869	0	107	14	3 124	2	1	306	0	3 433	0	0	3 433	111	144	0	3 688	
CHARG SOC AUT MIN	204	894	0	0	0	1 098	36	0	16	0	1 150	0	0	1 150	0	0	0	1 150	
AUTRES MINIS TOTAL	983	7 281	0	107	14	8 385	163	1	483	0	9 032	0	0	9 032	595	276	0	9 903	
>>>																			
TOTAL ETAT	11 951	50 092	424	1 555	457	64 479	1 705	107	2 689	176	69 156	0	877	70 033	7 476	1 076	339	78 246	
COLL TERRITORIALES																			
COMMUNES	223	294	0	0	0	517	0	32	116	48	713	0	0	713	0	71	0	784	
DEPARTEMENTS	228	552	0	0	0	780	1	10	97	0	888	0	0	888	0	26	0	914	
REGIONS	1 500	1 994	16	676	119	4 305	17	0	4	0	4 326	0	0	4 326	0	227	0	4 553	
COLL TERRIT. TOTAL	1 951	2 840	16	676	119	5 602	18	42	217	48	5 927	0	0	5 927	0	324	0	6 251	
>>>																			
AUTRES ADMIN PUBLIQUES	1	2 606	0	0	0	2 607	33	0	0	0	2 640	0	0	2 640	0	0	0	2 640	
>>>																			
TOTAL ADM PUBLIQUES	13 903	55 538	440	2 231	576	72 688	1 756	149	2 906	224	77 723	0	877	78 600	7 476	1 400	339	87 137	
>>>																			
ENTREPRISES	593	2 679	6	1 063	97	4 438	0	3	3	0	4 444	0	0	4 444	0	0	0	4 444	
MENAGES	1 405	5 113	862	74	157	7 611	0	3	2 926	0	10 540	7 061	0	17 601	0	0	8 537	9 064	
>>>																			
TOTAL GENERAL	15 901	63 330	1 308	3 368	830	84 737	1 756	155	5 835	224	92 707	7 061	877	100 645	7 476	1 400	8 876	100 645	

Compte semi-définitif de l'éducation supérieure 1996
FINANCEMENT DU SECTEUR DE PRODUCTION
Dépenses des financeurs finals

DEPENSES COURANTES (PERSONNEL ET FONCTIONNEMENT)

	ETABLISSEMENTS PUBLICS							ETABL. PRIVES A FINANCEMENT PUBLIC PREDOMINANT					AUTRES PRODUCTEURS D'ENSEIGNEMENT					TOTAL		AUTRES			TOTAL	
	DU 2ND	DU 2ND	UNIVER-	AUTRES	DE FORM	DE FORM.		DU 2ND	DU 2ND	D'ENSEIG	DE FORM.		ETABLIS.	FORMAT	FORMAT	FORMAT	AUTRES	PRODUCT.		ADMIN	GRANDS	TOUS		
	DEGRE	DEGRE	SITES	ETABL.	ARTIS	EXTRA	TOTAL	DEGRE	AGRICOLE	SUPE-	EXTRA	TOTAL	ORGANISM	INTERNE	INTERNE	INTERNE	PRODUCTE	D'ENSEI	ETAT	PUBLIQ	ETABL.	PRODUC-		
	MF	MF	MF	MF	MF	MF	MF	MF	MF	MF	MF	MF	MF	MF	MF	MF	MF	MF	MF	MF	MF	MF	MF	MF
- EDUCATION NATIONALE																								
BUDGET SCOLAIRE	7 324	0	0	1 198	0	303	8 825	1 181	0	297	0	1 478	0	0	0	0	0	18 303	1 175	30	13	11 521		
CSR SCOLAIRE	2 894	0	0	295	0	75	3 264	11	0	0	0	11	0	0	0	0	0	3 275	279	12	0	3 566		
BUDGET SUPERIEUR	0	0	26 070	3 563	0	355	29 988	0	0	211	0	211	0	0	0	0	0	30 199	67	0	1 143	31 409		
CSR SUPERIEUR	0	0	8 325	972	0	88	9 385	0	0	0	0	0	0	0	0	0	0	9 385	11	0	0	9 396		
EDUCATION NATIONALE TOTAL	10 218	0	34 395	6 028	0	821	51 462	1 192	0	508	0	1 700	0	0	0	0	0	53 162	1 532	42	1 156	55 892		
- AUTRES MINISTERES																								
AGRICULTURE	0	510	0	408	0	0	918	0	147	97	0	244	0	0	0	0	0	1 162	0	0	0	1 162		
DEFENSE	0	0	0	337	0	0	337	0	0	0	0	0	0	1 528	0	0	0	1 865	124	0	0	1 989		
SANTE	0	0	0	69	0	0	69	0	0	0	0	0	0	621	245	0	0	935	0	0	0	935		
AUTRES MINISTERES	118	25	400	1 035	535	14	2 127	0	0	4	0	4	51	718	0	0	0	2 900	2	0	298	3 200		
CHARG SOC AUT MIN	0	210	0	322	41	0	573	0	0	0	0	0	0	541	0	0	0	1 114	36	0	0	1 150		
AUTRES MINIS TOTAL	118	745	400	2 171	576	14	4 024	0	147	101	0	248	51	3 408	245	0	0	7 976	162	0	298	8 436		
>>>																								
TOTAL ETAT	10 336	745	34 795	8 199	576	835	55 486	1 192	147	609	0	1 948	51	3 408	245	0	0	61 138	1 694	42	1 454	64 328		
- COLL TERRITORIALES																								
COMMUNES	187	54	99	4	0	0	344	0	1	4	0	5	12	0	0	0	0	361	0	80	0	441		
DEPARTEMENTS	92	24	101	6	0	0	223	0	3	17	0	20	16	11	0	0	0	270	0	11	2	283		
REGIONS	282	77	494	330	0	18	1 201	0	6	0	112	118	0	0	0	1	0	1 320	0	0	1	1 321		
COLL TERRIT. TOTAL	561	155	694	340	0	18	1 768	0	10	21	112	143	28	11	0	1	0	1 951	0	91	3	2 045		
>>>																								
AUTRES ADMIN PUBLIQUES	0	0	0	510	0	0	510	0	1	0	0	1	621	1 475	0	0	0	2 607	0	33	0	2 640		
>>>																								
TOTAL ADM PUBLIQUES	10 897	900	35 489	9 049	576	853	57 764	1 192	158	630	112	2 092	700	4 894	245	1	0	65 696	1 694	166	1 457	69 013		
>>>																								
ENTREPRISES	153	51	1 261	499	14	85	2 053	189	9	904	18	1 120	311	338	0	416	193	4 441	0	0	3	4 444		
MENAGES	362	100	2 283	1 570	42	445	4 802	206	19	896	20	1 141	330	332	0	2	1 730	8 337	0	0	2 203	10 540		
>>>																								
TOTAL GENERAL	11 412	1 051	39 033	11 118	632	1 383	64 629	1 587	186	2 430	150	4 353	1 341	5 564	245	419	1 923	78 474	1 694	166	3 663	83 997		

Compte semi-définitif de l'éducation supérieure 1996
FINANCEMENT DU SECTEUR DE PRODUCTION
Dépenses des financeurs finals

DEPENSES DE CAPITAL

	ETABLISSEMENTS PUBLICS							ETABL. PRIVES A FINANCEMENT PUBLIC PREDOMINANT					AUTRES PRODUCTEURS D'ENSEIGNEMENT					TOTAL	AUTRES			TOTAL	
	DU 2ND	DU 2ND	UNIVER-	AUTRES	DE FORM	DE FORM.		DU 2ND	DU 2ND	D'ENSEIG	DE FORM.		ETABLISS.	FORMAT	FORMAT	FORMAT	AUTRES	PRODUCT.		ADMIN	GRANDS	TOUS	
	DEGRE	DEGRE	SITES	ETABL.	ARTIS	EXTRA	TOTAL	DEGRE	DEGRE	SUPE-	EXTRA	TOTAL	ORGANISM	INTERNE	INTERNE	INTERNE	PRODUCTE	D'ENSEI	ETAT	PUBLIQ	ETABL.	PRODUC-	
	MF	MF	MF	MF	MF	MF	MF	MF	MF	MF	MF	MF	MF	MF	MF	MF	MF	MF	MF	MF	MF	MF	MF
- EDUCATION NATIONALE																							
BUDGET SCOLAIRE	67	0	0	0	0	0	67	0	0	0	0	0	0	0	0	0	0	0	67	57	0	0	124
CSR SCOLAIRE	0	0	0	0	0	0	0	0	0	0	0	0	0	0	0	0	0	0	0	0	0	0	0
BUDGET SUPERIEUR	0	0	3 241	365	0	0	3 606	0	0	1	0	1	0	0	0	0	0	0	3 607	4	0	497	4 108
CSR SUPERIEUR	0	0	0	0	0	0	0	0	0	0	0	0	0	0	0	0	0	0	0	0	0	0	0
EDUCATION NATIONALE TOTAL	67	0	3 241	365	0	0	3 673	0	0	1	0	1	0	0	0	0	0	0	3 674	61	0	497	4 232
- AUTRES MINISTERES																							
AGRICULTURE	0	3	0	42	0	0	45	0	0	3	0	3	0	0	0	0	0	0	48	0	0	0	48
DEFENSE	0	0	0	66	0	0	66	0	0	0	0	0	0	0	243	0	0	0	309	1	0	0	310
SANTE	0	0	0	0	0	0	0	0	0	0	0	0	0	0	2	3	0	0	5	0	0	0	5
AUTRES MINISTERES	0	0	0	126	77	0	203	0	0	0	0	0	0	0	30	0	0	0	233	0	0	0	233
CHARG SOC AUT MIN	0	0	0	0	0	0	0	0	0	0	0	0	0	0	0	0	0	0	0	0	0	0	0
AUTRES MINIS TOTAL	0	3	0	234	77	0	314	0	0	3	0	3	0	0	275	3	0	0	595	1	0	0	596
>>>																							
TOTAL ETAT	67	3	3 241	599	77	0	3 987	0	0	4	0	4	0	0	275	3	0	0	4 269	62	0	497	4 828
- COLL TERRITORIALES																							
COMMUNES	68	4	116	50	0	0	238	10	0	0	0	10	0	9	0	0	0	257	0	0	15	272	
DEPARTEMENTS	89	8	197	204	0	0	498	14	0	0	0	14	0	0	0	0	0	512	0	0	93	605	
REGIONS	1 005	52	1 641	205	0	5	2 908	80	0	0	0	80	0	0	0	0	0	2 988	0	17	0	3 005	
COLL TERRIT. TOTAL	1 162	64	1 954	459	0	5	3 644	104	0	0	0	104	0	9	0	0	0	3 757	0	17	108	3 882	
>>>																							
AUTRES ADMIN PUBLIQUES	0	0	0	0	0	0	0	0	0	0	0	0	0	0	0	0	0	0	0	0	0	0	0
>>>																							
TOTAL ADM PUBLIQUES	1 229	67	5 195	1 058	77	5	7 631	104	0	4	0	108	0	284	3	0	0	8 026	62	17	605	8 710	
>>>																							
ENTREPRISES	0	0	0	0	0	0	0	0	0	0	0	0	0	0	0	0	0	0	0	0	0	0	0
MENAGES	0	0	0	0	0	0	0	0	0	0	0	0	0	0	0	0	0	0	0	0	0	0	0
>>>																							
TOTAL GENERAL	1 229	67	5 195	1 058	77	5	7 631	104	0	4	0	108	0	284	3	0	0	8 026	62	17	605	8 710	

Compte semi-définitif de l'éducation supérieure 1996
FINANCEMENT DU SECTEUR DE PRODUCTION
Dépenses des financeurs finals

DEPENSES TOTALES (COURANTES ET DE CAPITAL)

	ETABLISSEMENTS PUBLICS							ETABL. PRIVES A FINANCEMENT PUBLIC PREDOMINANT					AUTRES PRODUCTEURS D'ENSEIGNEMENT					TOTAL	AUTRES			TOTAL	
	DU 2ND	DU 2ND	UNIVER-	AUTRES	DE FORM	DE FORM.		DU 2ND	DU 2ND	D'ENSEIG	DE FORM.		ETABLIS.	FORMAT	FORMAT	FORMAT	AUTRES	PRODUCT.		ADMIN	GRANDS	TOUTS	
	DEGRE	DEGRE	SITES	ETABL.	ARTIS	EXTRA	TOTAL	DEGRE	AGRICOLE	SUPE-	EXTRA	TOTAL	ORGANISM	INTERNE	INTERNE	INTERNE	PRODUCTE	D'ENSEI	ETAT	PUBLIQ	ETADL.	PRODUC-	
	MF	MF	MF	MF	MF	MF	MF	MF	MF	MF	MF	MF	MF	MF	MF	MF	MF	MF	MF	MF	MF	MF	MF
EDUCATION NATIONALE																							
BUDGET SCOLAIRE	7 391	0	0	1 198	0	303	8 892	1 181	0	297	0	1 478	0	0	0	0	0	10 370	1 232	30	13	11 645	
CSR SCOLAIRE	2 894	0	0	295	0	75	3 264	11	0	0	0	11	0	0	0	0	0	3 275	279	12	0	3 566	
BUDGET SUPERIEUR	0	0	29 311	3 928	0	355	33 594	0	0	212	0	212	0	0	0	0	0	33 806	71	0	1 640	35 517	
CSR SUPERIEUR	0	0	8 325	972	0	88	9 385	0	0	0	0	0	0	0	0	0	0	9 385	11	0	0	9 396	
EDUCATION NATIONALE TOTAL	10 285	0	37 636	6 393	0	821	55 135	1 192	0	509	0	1 701	0	0	0	0	0	56 836	1 593	42	1 653	60 124	
AUTRES MINISTERES																							
AGRICULTURE	0	513	0	450	0	0	963	0	147	100	0	247	0	0	0	0	0	1 210	0	0	0	1 210	
DEFENSE	0	0	0	403	0	0	403	0	0	0	0	0	0	1 771	0	0	0	2 174	125	0	0	2 299	
SANTE	0	0	0	69	0	0	69	0	0	0	0	0	0	623	248	0	0	940	0	0	0	940	
AUTRES MINISTERES	118	25	400	1 161	612	14	2 330	0	0	4	0	4	51	748	0	0	0	3 133	2	0	298	3 433	
CHARG SOC AUT MIN	0	210	0	322	41	0	573	0	0	0	0	0	0	541	0	0	0	1 114	36	0	0	1 150	
AUTRES MINIS TOTAL	118	748	400	2 405	653	14	4 338	0	147	104	0	251	51	3 683	248	0	0	8 571	163	0	298	9 032	
>>>																							
TOTAL ETAT	10 403	748	38 036	8 798	653	835	59 473	1 192	147	613	0	1 952	51	3 683	248	0	0	65 407	1 756	42	1 951	69 156	
COLL TERRITORIALES																							
COMMUNES	255	58	215	54	0	0	582	10	1	4	0	15	12	9	0	0	0	618	0	80	15	713	
DEPARTEMENTS	181	32	298	210	0	0	721	14	3	17	0	34	16	11	0	0	0	782	0	11	95	888	
REGIONS	1 287	129	2 135	535	0	23	4 109	80	6	0	112	198	0	0	0	1	0	4 308	0	17	1	4 326	
COLL TERRIT. TOTAL	1 723	219	2 648	799	0	23	5 412	104	10	21	112	247	28	20	0	1	0	5 708	0	108	111	5 927	
>>>																							
AUTRES ADMIN PUBLIQUES	0	0	0	510	0	0	510	0	1	0	0	1	621	1 475	0	0	0	2 607	0	33	0	2 640	
>>>																							
TOTAL ADM PUBLIQUES	12 126	967	40 684	10 107	653	858	65 395	1 296	158	634	112	2 200	700	5 178	248	1	0	73 722	1 756	183	2 062	77 723	
>>>																							
ENTREPRISES	153	51	1 261	499	14	85	2 063	189	9	904	18	1 120	311	338	0	416	193	4 441	0	0	3	4 444	
MENAGES	362	100	2 283	1 570	42	445	4 802	206	19	896	20	1 141	330	332	0	2	1 730	8 337	0	0	2 203	10 540	
>>>																							
TOTAL GENERAL	12 641	1 118	44 228	12 176	709	1 388	72 260	1 691	186	2 434	150	4 461	1 341	5 848	248	419	1 923	86 500	1 756	183	4 268	92 707	

Compte semi-définitif de l'éducation supérieure 1996
 DEPENSES DES PRODUCTEURS PAR ACTIVITE

DEPENSES COURANTES (PERSONNEL ET FONCTIONNEMENT)

	ACTIVITES DE FORMATION					ACTIVITES ANNEXES				TOTAL
	STS	ENSEIG. SUPE-	ENSEIG. A DIS-	FORMA-	AUTRE	ADMINIS-		RESTAU-	MEDECINE	ACTIVITES
	CPGE	RIEUR	TANCE	TION CONTINUE	EXTRA SCOLA	TRATION GENERALE	ORIEN TATION	RATION & HEBERGE	SCOLAIRE & UNIV	DE FORM & ANNEXES
	MF	MF	MF	MF	MF	MF	MF	MF	MF	MF
ETABLISSEMENTS PUBLICS										
DU SECOND DEGRE	10 612	0	0	0	0	0	0	817	72	11 501
DU SECOND DEGRE AGRICOLE	933	0	0	0	0	0	0	118	0	1 051
UNIVERSITES	0	37 227	46	1 024	0	0	0	0	83	38 380
ETABL ENSEIG SUPERIEUR	0	8 626	0	1 735	0	0	0	412	4	10 777
D'ENSEIGN. ARTISTIQUE	0	587	0	0	0	0	0	0	0	587
DE FORM. EXTRA SCOLAIRE	0	0	656	0	642	0	0	0	0	1 298
TOTAL	11 545	46 440	702	2 759	642	0	0	1 347	159	63 594
ETABL PRIVES A FIN. PUBLIC										
DU 2ND DEGRE	1 513	0	0	0	0	0	0	56	18	1 587
DU 2ND DEGRE AGRICOLE	186	0	0	0	0	0	0	0	0	186
D'ENSEIGN. SUPERIEUR	0	1 984	0	446	0	0	0	0	0	2 430
DE FORM EXTRA SCOLAIRE	0	0	0	0	150	0	0	0	0	150
TOTAL	1 699	1 984	0	446	150	0	0	56	18	4 353
>>>										
ETABL CONSULAIRES	0	1 285	0	0	0	0	0	0	0	1 285
C FORM INT ADM PUBLIQUES	0	5 467	0	0	0	0	0	97	0	5 564
C FORM INT ADM PRIVEES	0	245	0	0	0	0	0	0	0	245
C FORM INT ENTREPRISES	0	415	0	0	0	0	0	4	0	419
AUTRES ETABLIS PRIVES	1 276	0	572	0	0	0	0	2	0	1 850
>>>										
TOTAL ENSEIGNEMENT	14 520	55 836	1 274	3 205	792	0	0	1 506	177	77 310
>>>										
ETAT	0	0	0	0	0	1 643	51	0	0	1 694
ADMIN PUBLIQUES LOCALES	0	0	0	0	0	34	84	0	48	166
GRANDS ETABLIS PUBLICS	0	0	0	0	0	0	20	3 402	0	3 422
>>>										
TOTAL GENERAL	14 520	55 836	1 274	3 205	792	1 677	155	4 908	225	82 592

Compte semi-définitif de l'éducation supérieure 1996
DEPENSES DES PRODUCTEURS PAR ACTIVITE

DEPENSES DE CAPITAL

	ACTIVITES DE FORMATION					ACTIVITES ANNEXES				TOTAL
	STS	ENSEIG. SUPE-RIEUR	ENSEIG. A DIS-TANCE	FORMA-TION CONTINUE	AUTRE EXTRA SCOLAI	ADMINIS-TRATION GENERALE	ORIE-N TATION	RESTAU-RATION & HEBERGE	MEDECINE SCOLAIRE & UNIV	ACTIVITES DE FORM & ANNEXES
	MF	MF	MF	MF	MF	MF	MF	MF	MF	MF
ETABLISSEMENTS PUBLICS										
DU SECOND DEGRE	1 237	0	0	0	0	0	0	22	0	1 259
DU SECOND DEGRE AGRICOLE	67	0	0	0	0	0	0	0	0	67
UNIVERSITES	0	4 926	0	42	0	0	0	0	0	4 968
ETABL ENSEIG SUPERIEUR	0	770	0	8	0	0	0	1	0	779
D'ENSEIGN. ARTISTIQUE	0	78	0	0	0	0	0	0	0	78
DE FORM. EXTRA SCOLAIRE	0	0	5	0	75	0	0	0	0	80
TOTAL	1 304	5 774	5	50	75	0	0	23	0	7 231
ETAB.PRIVES A.EIN.PUBLIC										
DU 2ND DEGRE	104	0	0	0	0	0	0	0	0	104
DU 2ND DEGRE AGRICOLE	0	0	0	0	0	0	0	0	0	0
D'ENSEIGN. SUPERIEUR	0	4	0	0	0	0	0	0	0	4
DE FORM EXTRA SCOLAIRE	0	0	0	0	8	0	0	0	0	8
TOTAL	104	4	0	0	8	0	0	0	0	116
>>>										
ETABL CONSULAIRES	0	44	0	0	0	0	0	0	0	44
C FORM INT ADM PUBLIQUES	0	226	0	0	0	0	0	58	0	284
C FORM INT ADM PRIVEES	0	3	0	0	0	0	0	0	0	3
C FORM INT ENTREPRISES	0	0	0	0	0	0	0	0	0	0
AUTRES ETABLISS PRIVES	84	0	0	0	0	0	0	0	0	84
>>>										
TOTAL, ENSEIGNEMENT	1 492	6 051	5	50	83	0	0	81	0	7 762
>>>										
ETAT	0	0	0	0	0	62	0	0	0	62
ADMIN PUBLIQUES LOCALES	0	0	0	0	0	17	0	0	0	17
GRANDS ETABLISS PUBLICS	0	0	0	0	0	0	0	498	0	498
>>>										
TOTAL GENERAL	1 492	6 051	5	50	83	79	0	579	0	8 339

Compte semi-définitif de l'éducation supérieure 1996
 DEPENSES DES PRODUCTEURS PAR ACTIVITE

DEPENSES TOTALES (COURANTES ET DE CAPITAL)

	ACTIVITES DE FORMATION					ACTIVITES ANNEXES				TOTAL	
	STS	ENSEIG.	ENSEIG.	FORMA-	AUTRE	ADMINIS-	ORIEN	RESTAU-	MEDECINE	ACTIVITES	
	CPGE	SUPE- RIEUR	A DIS- TANCE	TION CONTINUE	EXTRA SCOLAI	TRATION GENERALE	TATION	RATION & HEBERGE	SCOLAIRE & UNIV	DE FORM & ANNEXES	
MF	MF	MF	MF	MF	MF	MF	MF	MF	MF	MF	
ETABLISSEMENTS PUBLICS											
DU SECOND DEGRE	11 849	0	0	0	0	0	0	839	72	12 760	
DU SECOND DEGRE AGRICOLE	1 000	0	0	0	0	0	0	118	0	1 118	
UNIVERSITES	0	42 153	46	1 066	0	0	0	0	83	43 348	
ETABL. ENSEIG SUPERIEUR	0	9 396	0	1 743	0	0	0	413	4	11 556	
D'ENSEIGN. ARTISTIQUE	0	665	0	0	0	0	0	0	0	665	
DE FORM. EXTRA SCOLAIRE	0	0	661	0	717	0	0	0	0	1 378	
TOTAL.	12 849	52 214	707	2 809	717	0	0	1 370	159	70 825	
ETABL. PRIVES A FIN. PUBLIC											
DU 2ND DEGRE	1 617	0	0	0	0	0	0	56	18	1 691	
DU 2ND DEGRE AGRICOLE	186	0	0	0	0	0	0	0	0	186	
D'ENSEIGN. SUPERIEUR	0	1 988	0	446	0	0	0	0	0	2 434	
DE FORM EXTRA SCOLAIRE	0	0	0	0	158	0	0	0	0	158	
TOTAL.	1 803	1 988	0	446	158	0	0	56	18	4 469	
>>>											
ETABL. CONSULAIRES	0	1 329	0	0	0	0	0	0	0	1 329	
C FORM INT ADM PUBLIQUES	0	5 693	0	0	0	0	0	155	0	5 848	
C FORM INT ADM PRIVEES	0	248	0	0	0	0	0	0	0	248	
C FORM INT ENTREPRISES	0	415	0	0	0	0	0	4	0	419	
AUTRES ETABLIS PRIVES	1 360	0	572	0	0	0	0	2	0	1 934	
>>>											
TOTAL ENSEIGNEMENT	16 012	61 887	1 279	3 255	875	0	0	1 587	177	85 072	
>>>											
ETAT	0	0	0	0	0	1 705	51	0	0	1 756	
ADMIN PUBLIQUES LOCALES	0	0	0	0	0	51	84	0	48	183	
GRANDS ETABLIS PUBLICS	0	0	0	0	0	0	20	3 900	0	3 920	
>>>											
TOTAL GENERAL.	16 012	61 887	1 279	3 255	875	1 756	155	5 487	225	90 931	

Compte de l'Éducation supérieure 1997
Compte semi-définitif

Compte semi-définitif de l'éducation supérieure 1997
FINANCEMENT DES ACTIVITES D'EDUCATION ET DES ACHATS DES BIENS ET SERVICES LIES
Dépenses des financeurs finals et initiaux

DEPENSES COURANTES (PERSONNEL ET FONCTIONNEMENT)

	ACTIVITES DE FORMATION					TOTAL	ACTIVITES ANNEXES					TOTAL	AUTRES		TOTAL	TRANSFERTS			TOTAL
	STS	ENSEIG. SUPE-	ENSEIG. A DIS-	FORMA- TION	AUTRE EXTRA SCOLAI	ACTIVITES de FOR- MATION	ADMINI- STRATION GENERALE	ORIE- TATION	RESTAU- RATION & HEBERGEM.	MEDECI- NE SCOL. & UNIV	ACTIVITES FORMATION & ANNEXES	MATER. LIVRES HABILL.	REMUN PERSON FORMAT	DEPENSES FINANCEURS FINALS	BOURSES D'ETUDES	AUTRES TRANSF. VERSES	TRANS- FERTS RECUS	DEPENSES FINANCEURS INITIAUX	
	CPGE	RIEUR	TANCE	CONTINUE	SCOLAI	MATION	GENERALE	TATION	HEBERGEM.	& UNIV	FORMATION & ANNEXES	HABILL.	FORMAT	FINALS	D'ETUDES	VERSES	RECUS	INITIAUX	
	MF	MF	MF	MF	MF	MF	MF	MF	MF	MF	MF	MF	MF	MF	MF	MF	MF	MF	
.. EDUCATION NATIONALE																			
BUDGET SCOLAIRE	8 623	562	272	959	0	10 416	1 154	81	327	66	12 044	0	215	12 259	299	0	0	12 558	
CSR SCOLAIRE	2 844	41	76	275	0	3 236	267	26	105	27	3 661	0	95	3 756	0	0	0	3 756	
BUDGET SUPERIEUR	0	30 666	51	152	340	31 209	70	0	1 262	72	32 613	0	396	33 009	6 152	828	21	39 968	
CSR SUPERIEUR	0	9 529	0	55	91	9 675	11	0	37	20	9 743	0	179	9 922	0	0	0	9 922	
.. EDUCATION NLE TOTAL	11 467	40 798	399	1 441	431	54 536	1 502	107	1 731	185	58 061	0	885	58 946	6 451	828	21	66 204	
.. AUTRES MINISTERES																			
AGRICULTURE	662	519	0	0	0	1 181	0	0	16	0	1 197	0	0	1 197	170	42	0	1 409	
DEFENSE	0	1 828	0	0	0	1 828	128	0	89	0	2 045	0	0	2 045	3	94	0	2 142	
SANTE	0	965	0	0	0	965	0	0	0	0	965	0	0	965	324	13	0	1 302	
AUTRES MINISTERES	140	2 702	0	107	14	2 963	2	1	311	0	3 277	0	0	3 277	92	143	0	3 512	
CHARG SOC AUT MIN	210	922	0	0	0	1 132	37	0	15	0	1 184	0	0	1 184	0	0	0	1 184	
AUTRES MINIS TOTAL	1 012	6 936	0	107	14	8 069	167	1	431	0	8 668	0	0	8 668	589	292	0	9 549	
>>>																			
TOTAL ETAT	12 479	47 734	399	1 548	445	62 605	1 669	108	2 162	185	66 729	0	885	67 614	7 040	1 120	21	75 753	
.. COLL TERRITORIALES																			
COMMUNES	165	123	0	0	8	296	0	32	87	52	467	0	0	467	0	0	0	467	
DEPARTEMENTS	126	159	0	0	0	285	1	10	2	0	298	0	0	298	0	0	0	298	
REGIONS	377	205	12	672	123	1 389	0	0	2	0	1 391	0	0	1 391	0	0	0	1 391	
COLL TERRIT. TOTAL	668	487	12	672	131	1 970	1	42	91	52	2 156	0	0	2 156	0	0	0	2 156	
>>>																			
AUTRES ADMIN PUBLIQUES	1	2 667	0	0	0	2 668	33	0	0	0	2 701	0	0	2 701	0	0	0	2 701	
>>>																			
TOTAL ADM PUBLIQUES	13 148	50 888	411	2 220	576	67 243	1 703	150	2 253	237	71 586	0	885	72 471	7 040	1 120	21	80 610	
>>>																			
ENTREPRISES	613	2 759	6	1 095	100	4 573	0	3	3	0	4 579	0	0	4 579	0	0	0	4 579	
MENAGES	1 444	5 137	883	76	161	7 701	0	3	2 950	0	10 654	7 140	0	17 794	0	0	8 139	9 655	
>>>																			
TOTAL GENERAL	15 205	58 784	1 300	3 391	837	79 517	1 703	156	5 206	237	86 819	7 140	885	94 844	7 040	1 120	8 160	94 844	

Compte semi-définitif de l'éducation supérieure 1997
FINANCEMENT DES ACTIVITES D'EDUCATION ET DES ACHATS DES BIENS ET SERVICES LIES
Dépenses des financeurs finals et initiaux

DEPENSES DE CAPITAL

	ACTIVITES DE FORMATION					TOTAL	ACTIVITES ANNEXES					TOTAL	AUTRES		TOTAL	TRANSFERTS			TOTAL
	STS	ENSEIG.	ENSEIG.	FORMA-	AUTRE	ACTIVITES	ADMINI-	ORIEN-	RESTAU-	MEDECI-	ACTIVITES	MATER.	REMUN.	DEPENSES	BOURSES	AUTRES	TRANS-	DEPENSES	
		CPGE	SUPE-	A DIS-	TION		EXTRA		STRATION	TATION		RATION &	NE SCO.						FORMATION
		RIEUR	TANCE	CONTINUE	SCOLAI	de FOR-	GENERALE		HEDERGEM.	& UNIV	& ANNEXES	HABILL.	FORMAT	FINALS	d'ETUDES	VERSEES	RECUS	INITIAUX	
MF	MF	MF	MF	MF	MF	MF	MF	MF	MF	MF	MF	MF	MF	MF	MF	MF	MF	MF	
- EDUCATION NATIONALE																			
BUDGET SCOLAIRE	50	0	0	0	0	50	57	0	0	0	107	0	0	107	0	0	0	107	
CSR SCOLAIRE	0	0	0	0	0	0	0	0	0	0	0	0	0	0	0	0	0	0	
BUDGET SUPERIEUR	0	3 083	0	0	0	3 083	3	0	510	0	3 596	0	0	3 596	0	0	214	3 382	
CSR SUPERIEUR	0	0	0	0	0	0	0	0	0	0	0	0	0	0	0	0	0	0	
EDUCATION NLE TOTAL.	50	3 083	0	0	0	3 133	60	0	510	0	3 703	0	0	3 703	0	0	214	3 489	
- AUTRES MINISTERES																			
AGRICULTURE	3	44	0	0	0	47	0	0	0	0	47	0	0	47	0	0	0	47	
DEFENSE	0	244	0	0	0	244	1	0	57	0	302	0	0	302	0	0	0	302	
SANTE	0	5	0	0	0	5	0	0	0	0	5	0	0	5	0	0	0	5	
AUTRES MINISTERES	0	228	0	0	0	228	0	0	0	0	228	0	0	228	0	0	0	228	
CHARG SOC AUT MIN	0	0	0	0	0	0	0	0	0	0	0	0	0	0	0	0	0	0	
AUTRES MINIS TOTAL	3	521	0	0	0	524	1	0	57	0	582	0	0	582	0	0	0	582	
>>>																			
TOTAL ETAT	53	3 604	0	0	0	3 657	61	0	567	0	4 285	0	0	4 285	0	0	214	4 071	
- COLL. TERRITORIALES																			
COMMUNES	70	189	0	0	0	259	0	0	37	0	296	0	0	296	0	47	0	343	
DEPARTEMENTS	107	398	0	0	0	505	0	0	94	0	599	0	0	599	0	17	0	616	
REGIONS	1 188	1 881	5	46	0	3 120	17	0	2	0	3 139	0	0	3 139	0	150	0	3 289	
COLL TERRIT. TOTAL.	1 365	2 468	5	46	0	3 884	17	0	133	0	4 034	0	0	4 034	0	214	0	4 248	
>>>																			
AUTRES ADMIN PUBLIQUES	0	0	0	0	0	0	0	0	0	0	0	0	0	0	0	0	0	0	
>>>																			
TOTAL ADM PUBLIQUES	1 418	6 072	5	46	0	7 541	78	0	700	0	8 319	0	0	8 319	0	214	214	8 319	
>>>																			
ENTREPRISES	0	0	0	0	0	0	0	0	0	0	0	0	0	0	0	0	0	0	
MENAGES	0	0	0	0	0	0	0	0	0	0	0	0	0	0	0	0	0	0	
>>>																			
TOTAL GENERAL	1 418	6 072	5	46	0	7 541	78	0	700	0	8 319	0	0	8 319	0	214	214	8 319	

Compte semi-définitif de l'éducation supérieure 1997
FINANCEMENT DES ACTIVITES D'EDUCATION ET DES ACHATS DES BIENS ET SERVICES LIES
Dépenses des financeurs finals et initiaux

DEPENSES TOTALES (COURANTES ET DE CAPITAL)

	ACTIVITES DE FORMATION					TOTAL	ACTIVITES ANNEXES					TOTAL	AUTRES		TOTAL	TRANSFERTS			TOTAL
	STS	ENSEIG. SUPE-	ENSEIG. à DIS-	FORMA- TION	AUTRE EXTRA SCOLAI	ACTIVITES de FOR- MATION	ADMINI- STRATION GENERALE	ORIEN- TATION	RESTAU- RATION & HEBERGEM.	MEDECL- NE SCO. & UNIV	ACTIVITES FORMATION & ANNEXES	MATER. LIVRES HABILL.	REMUN PERSON FORMAT	DEPENSES FINANCEURS FINALS	BOURSES D'ETUDES	AUTRES TRANSF. VERSES	TRANS- FERTS RECUS	DEPENSES FINANCEURS INITIAUX	
	CPGE	RIEUR	TANCE	CONTINUE	SCOLAI	MATION	GENERALE	TATION	HEBERGEM.	& UNIV	FORMATION & ANNEXES	HABILL.	FORMAT	FINALS	D'ETUDES	VERSES	RECUS	INITIAUX	
	MF	MF	MF	MF	MF	MF	MF	MF	MF	MF	MF	MF	MF	MF	MF	MF	MF	MF	
- EDUCATION NATIONALE																			
BUDGET SCOLAIRE	8 673	562	272	959	0	10 466	1 211	81	327	66	12 151	0	215	12 366	299	0	0	12 665	
CSR SCOLAIRE	2 844	41	76	275	0	3 236	267	26	105	27	3 661	0	95	3 756	0	0	0	3 756	
BUDGET SUPERIEUR	0	33 749	51	152	340	34 292	73	0	1 772	72	36 209	0	396	36 605	6 152	828	235	43 350	
CSR SUPERIEUR	0	9 529	0	55	91	9 675	11	0	37	20	9 743	0	179	9 922	0	0	0	9 922	
- EDUCATION NLE TOTAL	11 517	43 881	399	1 441	431	57 669	1 562	107	2 241	185	61 764	0	885	62 649	6 451	828	235	69 693	
- AUTRES MINISTERES																			
AGRICULTURE	665	563	0	0	0	1 228	0	0	16	0	1 244	0	0	1 244	170	42	0	1 456	
DEFENSE	0	2 072	0	0	0	2 072	129	0	146	0	2 347	0	0	2 347	3	94	0	2 444	
SANTE	0	970	0	0	0	970	0	0	0	0	970	0	0	970	324	13	0	1 307	
AUTRES MINISTERES	140	2 930	0	107	14	3 191	2	1	311	0	3 505	0	0	3 505	92	143	0	3 740	
CHARG SOC AUT MIN	210	922	0	0	0	1 132	37	0	15	0	1 184	0	0	1 184	0	0	0	1 184	
AUTRES MINIS TOTAL	1 015	7 457	0	107	14	8 593	168	1	488	0	9 250	0	0	9 250	589	292	0	10 131	
>>>																			
TOTAL ETAT	12 532	51 338	399	1 548	445	66 262	1 730	108	2 729	185	71 014	0	885	71 899	7 040	1 120	235	79 824	
- COLL TERRITORIALES																			
COMMUNES	235	312	0	0	8	555	0	32	124	52	763	0	0	763	0	47	0	810	
DEPARTEMENTS	233	557	0	0	0	790	1	10	96	0	897	0	0	897	0	17	0	914	
REGIONS	1 565	2 086	17	718	123	4 509	17	0	4	0	4 530	0	0	4 530	0	150	0	4 680	
COLL TERRIT. TOTAL	2 033	2 955	17	718	131	5 854	18	42	224	52	6 190	0	0	6 190	0	214	0	6 404	
>>>																			
AUTRES ADMIN PUBLIQUES	1	2 667	0	0	0	2 668	33	0	0	0	2 701	0	0	2 701	0	0	0	2 701	
>>>																			
TOTAL ADMI PUBLIQUES	14 566	56 960	416	2 266	576	74 784	1 781	150	2 953	237	79 905	0	885	80 790	7 040	1 334	235	88 929	
>>>																			
ENTREPRISES	613	2 759	6	1 095	100	4 573	0	3	3	0	4 579	0	0	4 579	0	0	0	4 579	
MENAGES	1 444	5 137	883	76	161	7 701	0	3	2 950	0	10 654	7 140	0	17 794	0	0	8 139	9 655	
>>>																			
TOTAL GENERAL	16 623	64 856	1 305	3 437	837	87 058	1 781	156	5 906	237	95 138	7 140	885	103 163	7 040	1 334	8 374	103 163	

Compte semi-définitif de l'éducation supérieure 1997
FINANCEMENT DU SECTEUR DE PRODUCTION
Dépenses des financeurs finals

DEPENSES COURANTES (PERSONNEL ET FONCTIONNEMENT)

	ETABLISSEMENTS PUBLICS							ETABI. PRIVES A FINANCEMENT PUBLIC PREDOMINANT					AUTRES PRODUCTEURS D'ENSEIGNEMENT					TOTAL		AUTRES			TOTAL
	DU 2ND	DU 2ND	UNIVER-	AUTRES	DE FOR	DE FOR		DU 2ND	DU 2ND	D'ENSEIG	DE FOR		ETABLISSE	FORMAT	FORMAT	FORMAT	AUTRES	PRODUCT.		ADMIN	GRANDS	TOUS	
	DEGRE	DEGRE	SITES	ETABL.	ARTIS	EXTRA	TOTAL	DEGRE	DEGRE	SUPE-	EXTRA	TOTAL	ORGANIS	INTERNE	INTERNE	INTERNE	RODUCT	D'ENSEI	ETAT	PUBLIQ	ETABL.	PRODUC.	
	MF	MF	MF	MF	MF	MF	MF	MF	MF	MF	MF	MF	MF	MF	MF	MF	MF	MF	MF	MF	MF	MF	MF
EDUCATION NATIONALE																							
BUDGET SCOLAIRE	7 784	0	0	1 236	0	272	9 292	1 232	0	285	0	1 517	0	0	0	0	0	10 809	1 191	31	13	12 044	
CSR SCOLAIRE	2 965	0	0	316	0	76	3 357	11	0	0	0	11	0	0	0	0	0	3 368	281	12	0	3 661	
BUDGET SUPERIEUR	0	0	27 407	3 456	0	340	31 203	0	0	188	0	188	0	0	0	0	0	31 391	70	0	1 152	32 613	
CSR SUPERIEUR	0	0	8 645	996	0	91	9 732	0	0	0	0	0	0	0	0	0	0	9 732	11	0	0	9 743	
EDUCATION NATIONALE TOTAL	10 749	0	36 052	6 004	0	779	53 584	1 243	0	473	0	1 716	0	0	0	0	0	55 300	1 553	43	1 165	58 061	
AUTRES MINISTERES																							
AGRICULTURE	0	526	0	419	0	0	945	0	152	100	0	252	0	0	0	0	0	1 197	0	0	0	1 197	
DEFENSE	0	0	0	348	0	0	348	0	0	0	0	0	0	1 569	0	0	0	1 917	128	0	0	2 045	
SANTE	0	0	0	71	0	0	71	0	0	0	0	0	0	636	258	0	0	965	0	0	0	965	
AUTRES MINISTERES	124	26	415	1 058	542	14	2 179	0	0	4	0	4	52	738	0	0	0	2 973	2	0	302	3 277	
CHARG SOC AUT MIN	0	216	0	332	42	0	590	0	0	0	0	0	0	557	0	0	0	1 147	37	0	0	1 184	
AUTRES MINIS TOTAL	124	768	415	2 228	584	14	4 133	0	152	104	0	256	52	3 500	258	0	0	8 199	167	0	302	8 668	
>>>																							
TOTAL ETAT	10 873	768	36 467	8 232	584	793	57 717	1 243	152	577	0	1 972	52	3 500	258	0	0	63 499	1 720	43	1 467	66 729	
COLL.TERRITORIALES																							
COMMUNES	194	57	102	5	0	0	358	0	1	4	8	13	12	0	0	0	0	383	0	84	0	467	
DEPARTEMENTS	97	25	106	6	0	0	234	0	4	18	0	22	17	12	0	0	0	285	0	11	2	298	
REGIONS	291	80	523	354	0	20	1 268	0	6	0	115	121	0	0	0	1	0	1 390	0	0	1	1 391	
COLL.TERRIT. TOTAL	582	162	731	365	0	20	1 860	0	11	22	123	156	29	12	0	1	0	2 058	0	95	3	2 156	
>>>																							
AUTRES ADMIN PUBLIQUES	0	0	0	522	0	0	522	0	1	0	0	1	636	1 509	0	0	0	2 668	0	33	0	2 701	
>>>																							
TOTAL ADM PUBLIQUES	11 455	930	37 198	9 119	584	813	60 099	1 243	164	599	123	2 129	717	5 021	258	1	0	68 225	1 720	171	1 470	71 586	
>>>																							
ENTREPRISES	158	53	1 298	514	15	87	2 125	195	10	931	19	1 155	321	348	0	428	199	4 576	0	0	3	4 579	
MENAGES	372	106	2 307	1 537	42	456	4 820	217	21	917	21	1 176	338	340	0	2	1 769	8 445	0	0	2 209	10 654	
>>>																							
TOTAL GENERAL	11 985	1 089	40 803	11 170	641	1 356	67 044	1 655	195	2 447	163	4 460	1 376	5 709	258	431	1 968	81 246	1 720	171	3 682	86 819	

Compte semi-définitif de l'éducation supérieure 1997
FINANCEMENT DU SECTEUR DE PRODUCTION
Dépenses des financeurs finals

DEPENSES DE CAPITAL.

	ETABLISSEMENTS PUBLICS							ETABL. PRIVES A FINANCEMENT PUBLIC PREDOMINANT					AUTRES PRODUCTEURS D'ENSEIGNEMENT					TOTAL	AUTRES			TOTAL	
	DU 2ND	DU 2ND	UNIVER-	AUTRES	DE FOR	DE FOR		DU 2ND	DU 2ND	D'ENSEIG	DE FOR		ETABLIS	FORMAT	FORMAT	FORMAT	AUTRES	PRODUCT.		ADMIN	GRANDS	TOUS	
	DEGRE	DEGRE	SITES	ETABL.	ARTIS	EXTRA	TOTAL.	DEGRE	DEGRE	SUPE-	EXTRA	TOTAL	ORGANIS	INTERNE	INTERNE	INTERNE	RODUCT	D'ENSEI	ETAT	PUBLIQ	ETABL.	PRODUC-	
	MF	MF	MF	MF	MF	MF	MF	MF	MF	MF	MF	MF	MF	MF	MF	MF	MF	MF	MF	MF	MF	MF	MF
- EDUCATION NATIONALE																							
BUDGET SCOLAIRE	50	0	0	0	0	0	50	0	0	0	0	0	0	0	0	0	0	50	57	0	0	107	
CSR SCOLAIRE	0	0	0	0	0	0	0	0	0	0	0	0	0	0	0	0	0	0	0	0	0	0	
BUDGET SUPERIEUR	0	0	2 693	387	0	0	3 080	0	0	3	0	3	0	0	0	0	0	3 083	3	0	510	3 596	
CSR SUPERIEUR	0	0	0	0	0	0	0	0	0	0	0	0	0	0	0	0	0	0	0	0	0	0	
EDUCATION NATIONALE TOTAL	50	0	2 693	387	0	0	3 130	0	0	3	0	3	0	0	0	0	0	3 133	60	0	510	3 703	
- AUTRES MINISTERES																							
AGRICULTURE	0	3	0	41	0	0	44	0	0	3	0	3	0	0	0	0	0	47	0	0	0	47	
DEFENSE	0	0	0	64	0	0	64	0	0	0	0	0	0	0	237	0	0	301	1	0	0	302	
SANTE	0	0	0	0	0	0	0	0	0	0	0	0	0	2	3	0	0	5	0	0	0	5	
AUTRES MINISTERES	0	0	0	123	75	0	198	0	0	0	0	0	0	30	0	0	0	228	0	0	0	228	
CHARG SOC AUT MIN	0	0	0	0	0	0	0	0	0	0	0	0	0	0	0	0	0	0	0	0	0	0	
AUTRES MINIS TOTAL	0	3	0	228	75	0	306	0	0	3	0	3	0	269	3	0	0	581	1	0	0	582	
>>>																							
TOTAL ETAT	50	3	2 693	615	75	0	3 436	0	0	6	0	6	0	269	3	0	0	3 714	61	0	510	4 285	
- COLL TERRITORIALES																							
COMMUNES	74	5	126	54	0	0	259	11	0	0	0	11	0	9	0	0	0	279	0	0	17	296	
DEPARTEMENTS	88	8	195	203	0	0	494	13	0	0	0	13	0	0	0	0	0	507	0	0	92	599	
REGIONS	1 052	55	1 713	214	0	5	3 039	83	0	0	0	83	0	0	0	0	0	3 122	0	17	0	3 139	
COLL TERRIT. TOTAL	1 214	68	2 034	471	0	5	3 792	107	0	0	0	107	0	9	0	0	0	3 908	0	17	109	4 034	
>>>																							
AUTRES ADMIN PUBLIQUES	0	0	0	0	0	0	0	0	0	0	0	0	0	0	0	0	0	0	0	0	0	0	
>>>																							
TOTAL ADM PUBLIQUES	1 264	71	4 727	1 086	75	5	7 228	107	0	6	0	113	0	278	3	0	0	7 622	61	17	619	8 319	
>>>																							
ENTREPRISES	0	0	0	0	0	0	0	0	0	0	0	0	0	0	0	0	0	0	0	0	0	0	
MENAGES	0	0	0	0	0	0	0	0	0	0	0	0	0	0	0	0	0	0	0	0	0	0	
>>>																							
TOTAL GENERAL	1 264	71	4 727	1 086	75	5	7 228	107	0	6	0	113	0	278	3	0	0	7 622	61	17	619	8 319	

Compte semi-définitif de l'éducation supérieure 1997
FINANCEMENT DU SECTEUR DE PRODUCTION
Dépenses des financeurs finals

DÉPENSES TOTALES (COURANTES ET DE CAPITAL)

	ETABLISSEMENTS PUBLICS							ETABL. PRIVES A FINANCEMENT PUBLIC PREDOMINANT					AUTRES PRODUCTEURS D'ENSEIGNEMENT					TOTAL	AUTRES			TOTAL		
	DU 2ND	DU 2ND		AUTRES	DE FOR	DE FOR		DU 2ND	DU 2ND	D'ENSEIG	DE FOR		ETABLIS	FORMAT	FORMAT	FORMAT	AUTRES	PRODUCT.		ADMIN	GRANDS	TOUS		
	DEGRE	DEGRE	UNIVER-	ETABL.	ARTIS	EXTRA	TOTAL	DEGRE	AGRICOLE	SUPE-	EXTRA	TOTAL	ORGANIS	INTERNE	INTERNE	INTERNE	RODUCT	D'ENSEI	ETAT	PUBLIQ	ETABL.	PRODUC-		
	MF	MF	SITES	SUPER.	TIQUE	SCOLAI	MF	MF	MF	RIEUR	SCOLAI	MF	CONSUL	ADM PUBL	ADM PRI	NTPREPRI	PRIVES	GNEMENT	MF	MF	MF	MF	MF	
EDUCATION NATIONALE																								
BUDGET SCOLAIRE	7 834	0	0	1 236	0	272	9 342	1 232	0	285	0	1 517	0	0	0	0	0	10 859	1 248	31	13	12 151		
CSR SCOLAIRE	2 965	0	0	316	0	76	3 357	11	0	0	0	11	0	0	0	0	0	3 368	281	12	0	3 661		
BUDGET SUPERIEUR	0	0	30 100	3 843	0	340	34 283	0	0	191	0	191	0	0	0	0	0	34 474	73	0	1 662	36 209		
CSR SUPERIEUR	0	0	8 645	996	0	91	9 732	0	0	0	0	0	0	0	0	0	0	9 732	11	0	0	9 743		
EDUCATION NATIONALE TOTAL	10 799	0	38 745	6 391	0	779	56 714	1 243	0	476	0	1 719	0	0	0	0	0	58 433	1 613	43	1 675	61 764		
AUTRES MINISTERES																								
AGRICULTURE	0	529	0	460	0	0	989	0	152	103	0	255	0	0	0	0	0	1 244	0	0	0	1 244		
DEFENSE	0	0	0	412	0	0	412	0	0	0	0	0	0	1 806	0	0	0	2 218	129	0	0	2 347		
SANTE	0	0	0	71	0	0	71	0	0	0	0	0	0	638	261	0	0	970	0	0	0	970		
AUTRES MINISTERES	124	26	415	1 181	617	14	2 377	0	0	4	0	4	52	768	0	0	0	3 201	2	0	302	3 505		
CHARG SOC AUT MIN	0	216	0	332	42	0	590	0	0	0	0	0	0	557	0	0	0	1 147	37	0	0	1 184		
AUTRES MINIS TOTAL	124	771	415	2 456	659	14	4 439	0	152	107	0	259	52	3 769	261	0	0	8 780	168	0	302	9 250		
>>>																								
TOTAL ETAT	10 923	771	39 160	8 847	659	793	61 153	1 243	152	583	0	1 978	52	3 769	261	0	0	67 213	1 781	43	1 977	71 014		
COLL TERRITORIALES																								
COMMUNES	268	62	228	59	0	0	617	11	1	4	8	24	12	9	0	0	0	662	0	34	17	763		
DEPARTEMENTS	185	33	301	209	0	0	728	13	4	18	0	35	17	12	0	0	0	792	0	11	94	897		
REGIONS	1 343	135	2 236	568	0	25	4 307	83	6	0	115	204	0	0	0	1	0	4 512	0	17	1	4 530		
COLL TERRIT. TOTAL	1 796	230	2 765	836	0	25	5 652	107	11	22	123	263	29	21	0	1	0	5 966	0	112	112	6 190		
>>>																								
AUTRES ADMIN PUBLIQUES	0	0	0	522	0	0	522	0	1	0	0	1	636	1 509	0	0	0	2 668	0	33	0	2 701		
>>>																								
TOTAL ADM PUBLIQUES	12 719	1 001	41 925	10 205	659	818	67 327	1 350	164	605	123	2 242	717	5 299	261	1	0	75 847	1 781	188	2 089	79 905		
>>>																								
ENTREPRISES	158	53	1 298	514	15	87	2 125	195	10	931	19	1 155	321	348	0	428	199	4 576	0	0	3	4 579		
MENAGES	372	106	2 307	1 537	42	456	4 820	217	21	917	21	1 176	338	340	0	2	1 769	8 445	0	0	2 209	10 654		
>>>																								
TOTAL GENERAL	13 249	1 160	45 530	12 256	716	1 361	74 272	1 762	195	2 453	163	4 573	1 376	5 987	261	431	1 968	88 868	1 781	188	4 301	95 138		

Compte semi-définitif de l'éducation supérieure 1997
 DEPENSES DES PRODUCTEURS PAR ACTIVITE

DEPENSES COURANTES (PERSONNEL ET FONCTIONNEMENT)

	ACTIVITES DE FORMATION					ACTIVITES ANNEXES				TOTAL
	STS	ENSEIG. SUPE- RIEUR	ENSEIG. A DIS- TANCE	FORMA- TION CONTINUE	AUTRE EXTRA SCOLAI	ADMINIS- TRATION GENERALE	ORIEN- TATION	RESTAU- RATION & HEBERGE	MEDECINE SCOLAIRE & UNIV	ACTIVITES DE FORM & ANNEXES
	CPGE	MF	MF	MF	MF	MF	MF	MF	MF	MF
ETABLISSEMENTS PUBLICS										
DU SECOND DEGRE	11 157	0	0	0	0	0	0	842	75	12 074
DU SECOND DEGRE AGRICOLE	964	0	0	0	0	0	0	125	0	1 089
UNIVERSITES	0	38 939	51	1 074	0	0	0	0	86	40 150
ETABL ENSEIG SUPERIEUR	0	8 648	0	1 760	0	0	0	415	6	10 829
D'ENSEIGN. ARTISTIQUE	0	596	0	0	0	0	0	0	0	596
DE FORM. EXTRA SCOLAIRE	0	0	634	0	636	0	0	0	0	1 270
TOTAL	12 121	48 183	685	2 834	636	0	0	1 382	167	66 008
ETABL PRIVES A FIN PUBLIC										
DU 2ND DEGRE	1 577	0	0	0	0	0	0	59	19	1 655
DU 2ND DEGRE AGRICOLE	195	0	0	0	0	0	0	0	0	195
D'ENSEIGN. SUPERIEUR	0	2 003	0	444	0	0	0	0	0	2 447
DE FORM EXTRA SCOLAIRE	0	0	0	0	163	0	0	0	0	163
TOTAL	1 772	2 003	0	444	163	0	0	59	19	4 460
>>>										
ETABL CONSULAIRES	0	1 320	0	0	0	0	0	0	0	1 320
C FORM INT ADM PUBLIQUES	0	5 611	0	0	0	0	0	98	0	5 709
C FORM INT ADM PRIVEES	0	258	0	0	0	0	0	0	0	258
C FORM INT ENTREPRISES	0	427	0	0	0	0	0	4	0	431
AUTRES ETABLIS PRIVES	1 309	0	584	0	0	0	0	1	0	1 894
>>>										
TOTAL ENSEIGNEMENT	15 202	57 802	1 269	3 278	799	0	0	1 544	186	80 080
>>>										
ETAT	0	0	0	0	0	1 669	51	0	0	1 720
ADMIN PUBLIQUES LOCALES	0	0	0	0	0	34	85	0	52	171
GRANDS ETABLIS PUBLICS	0	0	0	0	0	0	20	3 421	0	3 441
>>>										
TOTAL GENERAL	15 202	57 802	1 269	3 278	799	1 703	156	4 965	238	85 412

Compte semi-définitif de l'éducation supérieure 1997
DEPENSES DES PRODUCTEURS PAR ACTIVITE

DEPENSES DE CAPITAL

	ACTIVITES DE FORMATION					ACTIVITES ANNEXES				TOTAL
	STS	ENSEIG. SUPE- RIEUR	ENSEIG. A DIS- TANCE	FORMA- TION CONTINUE	AUTRE EXTRA SCOLAIR	ADMINIS- TRATION GENERALE	ORIEN- TATION	RESTAU- RATION & HEBERGE	MEDECINE SCOLAIRE & UNIV	ACTIVITES DE FORM & ANNEXES
	MF	MF	MF	MF	MF	MF	MF	MF	MF	MF
ETABLISSEMENTS PUBLICS										
DU SECOND DEGRE	1 270	0	0	0	0	0	0	24	0	1 294
DU SECOND DEGRE AGRICOLE	71	0	0	0	0	0	0	0	0	71
UNIVERSITES	0	4 461	0	39	0	0	0	0	0	4 500
ETABL ENSEIG SUPERIEUR	0	799	0	7	0	0	0	1	0	807
D'ENSEIGN. ARTISTIQUE	0	73	0	0	0	0	0	0	0	73
DE FORM. EXTRA SCOLAIRE	0	0	5	0	75	0	0	0	0	80
TOTAL	1 341	5 333	5	46	75	0	0	25	0	6 825
ETAB PRIVES A FIN. PUBLIC										
DU 2ND DEGRE	107	0	0	0	0	0	0	0	0	107
DU 2ND DEGRE AGRICOLE	0	0	0	0	0	0	0	0	0	0
D'ENSEIGN. SUPERIEUR	0	6	0	0	0	0	0	0	0	6
DE FORM EXTRA SCOLAIRE	0	0	0	0	8	0	0	0	0	8
TOTAL	107	6	0	0	8	0	0	0	0	121
>>>										
ETABL. CONSULAIRES	0	44	0	0	0	0	0	0	0	44
C FORM INT ADM PUBLIQUES	0	222	0	0	0	0	0	56	0	278
C FORM INT ADM PRIVEES	0	3	0	0	0	0	0	0	0	3
C FORM INT ENTREPRISES	0	0	0	0	0	0	0	0	0	0
AUTRES ETABLIS PRIVES	84	0	0	0	0	0	0	0	0	84
>>>										
TOTAL ENSEIGNEMENT	1 532	5 608	5	46	83	0	0	81	0	7 355
>>>										
ETAT	0	0	0	0	0	61	0	0	0	61
ADMIN PUBLIQUES LOCALES	0	0	0	0	0	17	0	0	0	17
GRANDS ETABLIS PUBLICS	0	0	0	0	0	0	0	512	0	512
>>>										
TOTAL GENERAL	1 532	5 608	5	46	83	78	0	593	0	7 945

Compte semi-définitif de l'éducation supérieure 1997
 DEPENSES DES PRODUCTEURS PAR ACTIVITE

DEPENSES TOTALES (COURANTES ET DE CAPITAL)

	ACTIVITES DE FORMATION					ACTIVITES ANNEXES				TOTAL
	STS	ENSEIG. SUPE- RIEUR	ENSEIG. A DIS- TANCE	FORMA- TION CONTINUE	AUTRE EXTRA SCOLAI	ADMINIS- TRATION GENERALE	ORIE- N TATION	RESTAU- RATION & HEBERGE	MEDECINE SCOLAIRE & UNIV	ACTIVITES DE FORM & ANNEXES
	CPGE	RUEUR	TANCE	CONTINUE	SCOLAI	GENERALE	TATION	HEBERGE	& UNIV	ANNEXES
	MF	MF	MF	MF	MF	MF	MF	MF	MF	MF
ETABLISSEMENTS PUBLICS										
DU SECOND DEGRE	12 427	0	0	0	0	0	0	866	75	13 368
DU SECOND DEGRE AGRICOLE	1 035	0	0	0	0	0	0	125	0	1 160
UNIVERSITES	0	43 400	51	1 113	0	0	0	0	86	44 650
ETABL ENSEIG SUPERIEUR	0	9 447	0	1 767	0	0	0	416	6	11 636
D'ENSEIGN. ARTISTIQUE	0	669	0	0	0	0	0	0	0	669
DE FORM. EXTRA SCOLAIRE	0	0	639	0	711	0	0	0	0	1 350
TOTAL	13 462	53 516	690	2 880	711	0	0	1 407	167	72 833
ETAB. PRIVES A FIN. PUBLIC										
DU 2ND DEGRE	1 684	0	0	0	0	0	0	59	19	1 762
DU 2ND DEGRE AGRICOLE	195	0	0	0	0	0	0	0	0	195
D'ENSEIGN. SUPERIEUR	0	2 009	0	444	0	0	0	0	0	2 453
DE FORM EXTRA SCOLAIRE	0	0	0	0	171	0	0	0	0	171
TOTAL	1 879	2 009	0	444	171	0	0	59	19	4 581
>>>										
ETABL CONSULAIRES	0	1 364	0	0	0	0	0	0	0	1 364
C FORM INT ADM PUBLIQUES	0	5 833	0	0	0	0	0	154	0	5 987
C FORM INT ADM PRIVEES	0	261	0	0	0	0	0	0	0	261
C FORM INT ENTREPRISES	0	427	0	0	0	0	0	4	0	431
AUTRES ETADLISS PRIVES	1 393	0	584	0	0	0	0	1	0	1 978
>>>										
TOTAL ENSEIGNEMENT	16 734	63 410	1 274	3 324	882	0	0	1 625	186	87 435
>>>										
ETAT	0	0	0	0	0	1 730	51	0	0	1 781
ADMIN PUBLIQUES LOCALES	0	0	0	0	0	51	85	0	52	188
GRANDS ETADLISS PUBLICS	0	0	0	0	0	0	20	3 933	0	3 953
>>>										
TOTAL GENERAL	16 734	63 410	1 274	3 324	882	1 781	156	5 558	238	93 357

Compte de l'Éducation supérieure 1998
Compte provisoire

Compte provisoire de l'éducation supérieure 1998
FINANCEMENT DES ACTIVITES D'EDUCATION ET DES ACHATS DES BIENS ET SERVICES LIES
Dépenses des financeurs finals et initiaux

DEPENSES COURANTES (PERSONNEL ET FONCTIONNEMENT)

	ACTIVITES DE FORMATION					TOTAL	ACTIVITES ANNEXES					TOTAL	AUTRES		TOTAL	TRANSFERTS			TOTAL
	STS	ENSEIG. SUPE-	ENSEIG. à DIS-	FORMA-TION	AUTRE EXTRA	ACTIVITES de FOR-	ADMINI-STRATION	ORIEN-TATION	RESTAU-RATION & HEBERGEM.	MEDECI-NE SCO. & UNIV	ACTIVITES FORMATION & ANNEXES	MATER. LIVRES	REMUN PERSON	DEPENSES FINANCEURS	BOURSES	AUTRES TRANSF.	TRANS-FERTS	DEPENSES FINANCEURS	
	CPGE	RIEUR	TANCE	CONTINUE	SCOLAI	MATION	GENERALE	TATION	HEBERCEM.	& UNIV	& ANNEXES	HABILL.	FORMAT	FINALS	d'ETUDES	VERSES	RECUS	INITIAUX	
	MF	MF	MF	MF	MF	MF	MF	MF	MF	MF	MF	MF	MF	MF	MF	MF	MF	MF	
EDUCATION NATIONALE																			
BUDGET ENSEIGN. SCOLAIRE	8 720	572	275	973	0	10 540	1 227	81	329	66	12 243	0	223	12 466	301	0	0	12 767	
Charges Sociales Rattachées	2 853	36	76	278	0	3 243	288	27	105	28	3 691	0	91	3 782	0	0	0	3 782	
BUDGET ENSEIG. SUPERIEUR	0	32 018	56	157	359	32 590	67	0	1 266	76	33 999	0	401	34 400	6 385	828	23	41 590	
Charges Sociales Rattachées	0	9 780	0	56	93	9 929	11	0	38	21	9 999	0	181	10 180	0	0	0	10 180	
EDUCATION NATIONALE TOTAL	11 573	42 406	407	1 464	452	56 302	1 593	108	1 738	191	59 932	0	896	60 828	6 686	828	23	68 319	
AUTRES MINISTERES																			
AGRICULTURE	664	521	0	0	0	1 185	0	0	16	0	1 201	0	0	1 201	176	42	0	1 419	
DEPENSE	0	1 832	0	0	0	1 832	129	0	88	0	2 049	0	0	2 049	3	94	0	2 146	
SANTE	0	969	0	0	0	969	0	0	0	0	969	0	0	969	337	13	0	1 319	
AUTRES MINISTERES	137	2 701	0	109	14	2 961	2	1	310	0	3 274	0	0	3 274	95	145	0	3 514	
CHARG SOC AUT MIN	211	924	0	0	0	1 135	37	0	15	0	1 187	0	0	1 187	0	0	0	1 187	
AUTRES MINIS TOTAL	1 012	6 947	0	109	14	8 082	168	1	429	0	8 680	0	0	8 680	611	294	0	9 585	
>>>																			
TOTAL ETAT	12 585	49 353	407	1 573	466	64 384	1 761	109	2 167	191	68 612	0	896	69 508	7 297	1 122	23	77 904	
COLL TERRITORIALES																			
COMMUNES	168	124	0	0	8	300	0	33	88	54	475	0	0	475	0	0	0	475	
DEPARTEMENTS	131	166	0	0	0	297	1	10	2	0	310	0	0	310	0	0	0	310	
REGIONS	392	213	13	706	128	1 452	0	0	2	0	1 454	0	0	1 454	0	0	0	1 454	
COLL TERRIT. TOTAL	691	503	13	706	136	2 049	1	43	92	54	2 239	0	0	2 239	0	0	0	2 239	
>>>																			
AUTRES ADMIN PUBLIQUES	1	2 670	0	0	0	2 671	33	0	0	0	2 704	0	0	2 704	0	0	0	2 704	
>>>																			
TOTAL ADM PUBLIQUES	13 277	52 526	420	2 279	602	69 104	1 795	152	2 259	245	73 555	0	896	74 451	7 297	1 122	23	82 847	
>>>																			
ENTREPRISES	622	2 801	7	1 112	102	4 644	0	3	2	0	4 649	0	0	4 649	0	0	0	4 649	
MENAGES	1 446	5 086	884	76	161	7 653	0	3	2 988	0	10 644	7 256	0	17 900	0	0	8 396	9 504	
>>>																			
TOTAL GENERAL	15 345	60 413	1 311	3 467	865	81 401	1 795	158	5 249	245	88 848	7 256	896	97 000	7 297	1 122	8 419	97 000	

Compte provisoire de l'éducation supérieure 1998
FINANCEMENT DES ACTIVITES D'EDUCATION ET DES ACHATS DES BIENS ET SERVICES LIES
Dépenses des financeurs finals et initiaux

DEPENSES DE CAPITAL

	ACTIVITES DE FORMATION					TOTAL	ACTIVITES ANNEXES					TOTAL	AUTRES		TOTAL	TRANSFERTS			TOTAL
	STS CPGE	ENSEIG. SUPE- RIEUR	ENSEIG. à DIS- TANCE	FORMA- TION CONTINUE	AUTRE EXTRA SCOLAI	ACTIVITES de FOR- MATION	ADMINI- STRATION GENERALE	ORIEN- TATION	RESTAU- RATION & HEBERGEM.	MEDECI- NE SCO. & UNIV	ACTIVITES FORMATION & ANNEXES	MATER. LIVRES HABILL.	REMUN. PERSON FORMAT	DEPENSES FINANCEURS FINAUX	BOURSES JEUDES	AUTRES TRANSF. VERSES	TRANS- FERTS RECUS	DEPENSES FINANCEURS INITIAUX	
		MF	MF	MF	MF		MF	MF	MF	MF		MF	MF		MF	MF	MF		MF
	MF	MF	MF	MF	MF	MF	MF	MF	MF	MF	MF	MF	MF	MF	MF	MF	MF	MF	
- EDUCATION NATIONALE																			
BUDGET ENSEIGN. SCOLAIRE	60	0	0	0	0	60	55	0	0	0	115	0	0	115	0	0	0	115	
Charges Sociales Rattachées	0	0	0	0	0	0	0	0	0	0	0	0	0	0	0	0	0	0	
BUDGET ENSEIG. SUPERIEUR	0	2 701	0	0	0	2 701	4	0	520	0	3 225	0	0	3 225	0	0	169	3 056	
Charges Sociales Rattachées	0	0	0	0	0	0	0	0	0	0	0	0	0	0	0	0	0	0	
- EDUCATION NATIONALE TOTAL	60	2 701	0	0	0	2 761	59	0	520	0	3 340	0	0	3 340	0	0	169	3 171	
- AUTRES MINISTERES																			
AGRICULTURE	3	40	0	0	0	43	0	0	0	0	43	0	0	43	0	0	0	43	
DEFENSE	0	221	0	0	0	221	1	0	51	0	273	0	0	273	0	0	0	273	
SANTE	0	5	0	0	0	5	0	0	0	0	5	0	0	5	0	0	0	5	
AUTRES MINISTERES	0	207	0	0	0	207	0	0	0	0	207	0	0	207	0	0	0	207	
CHARG SOC AUT MIN	0	0	0	0	0	0	0	0	0	0	0	0	0	0	0	0	0	0	
AUTRES MINIS TOTAL	3	473	0	0	0	476	1	0	51	0	528	0	0	528	0	0	0	528	
>>>																			
TOTAL ETAT	63	3 174	0	0	0	3 237	60	0	571	0	3 868	0	0	3 868	0	0	169	3 699	
- COLL. TERRITORIALES																			
COMMUNES	70	188	0	0	0	258	0	0	37	0	295	0	0	295	0	37	0	332	
DEPARTEMENTS	122	453	0	0	0	575	0	0	107	0	682	0	0	682	0	14	0	696	
REGIONS	1 168	1 849	5	46	0	3 068	17	0	2	0	3 087	0	0	3 087	0	118	0	3 205	
COLL TERRIT. TOTAL	1 360	2 490	5	46	0	3 901	17	0	146	0	4 064	0	0	4 064	0	169	0	4 233	
>>>																			
AUTRES ADMIN PUBLIQUES	0	0	0	0	0	0	0	0	0	0	0	0	0	0	0	0	0	0	
>>>																			
TOTAL ADM PUBLIQUES	1 423	5 664	5	46	0	7 138	77	0	717	0	7 932	0	0	7 932	0	169	169	7 932	
>>>																			
ENTREPRISES	0	0	0	0	0	0	0	0	0	0	0	0	0	0	0	0	0	0	
MENAGES	0	0	0	0	0	0	0	0	0	0	0	0	0	0	0	0	0	0	
>>>																			
TOTAL GENERAL	1 423	5 664	5	46	0	7 138	77	0	717	0	7 932	0	0	7 932	0	169	169	7 932	

Compte provisoire de l'éducation supérieure 1998
FINANCEMENT DES ACTIVITES D'EDUCATION ET DES ACHATS DES BIENS ET SERVICES LIES
Dépenses des financeurs finals et initiaux

DEPENSES TOTALES (COURANTES ET DE CAPITAL)

	ACTIVITES DE FORMATION					TOTAL	ACTIVITES ANNEXES					TOTAL	AUTRES		TOTAL	TRANSFERTS			TOTAL
	STS	ENSEIG. SUPE-RIEUR	ENSEIG. à DIS-TANCE	FORMA-TION CONTINUE	AUTRE EXTRA SCOLAI	ACTIVITES de FOR-MATION SCOLAI	ADMINI-STRATION GENERALE	ORIEN-TATION	RESTAU-RATION & HEBERGEM.	MEDECI-NE SCO-& UNIV	ACTIVITES FORMATION & ANNEXES	MATER. LIVRES	REMUN PERSON	DEPENSES FINANCEURS FINALS	BOURSES d'ETUDES	AUTRES TRANSF. VERSES	TRANS-FERTS RECUS	DEPENSES FINANCEURS INITIAUX	
	MF	MF	MF	MF	MF	MF	MF	MF	MF	MF	MF	MF	MF	MF	MF	MF	MF	MF	
	MF	MF	MF	MF	MF	MF	MF	MF	MF	MF	MF	MF	MF	MF	MF	MF	MF	MF	
- EDUCATION NATIONALE																			
BUDGET ENSEIGN. SCOLAIRE	8 780	572	275	973	0	10 600	1 282	81	329	66	12 358	0	223	12 581	301	0	0	12 882	
Charges Sociales Rattachées	2 853	36	76	278	0	3 243	288	27	105	28	3 691	0	91	3 782	0	0	0	3 782	
BUDGET ENSEIG. SUPERIEUR	0	34 719	56	157	359	35 291	71	0	1 786	76	37 224	0	401	37 625	6 385	828	192	44 646	
Charges Sociales Rattachées	0	9 780	0	56	93	9 929	11	0	38	21	9 999	0	181	10 180	0	0	0	10 180	
- EDUCATION NALE TOTAL	11 633	45 107	407	1 464	452	59 063	1 652	108	2 258	191	63 272	0	896	64 168	6 686	828	192	71 490	
- AUTRES MINISTERES																			
AGRICULTURE	667	561	0	0	0	1 228	0	0	16	0	1 244	0	0	1 244	176	42	0	1 462	
DEFENSE	0	2 053	0	0	0	2 053	130	0	139	0	2 322	0	0	2 322	3	94	0	2 419	
SANTE	0	974	0	0	0	974	0	0	0	0	974	0	0	974	337	13	0	1 324	
AUTRES MINISTERES	137	2 908	0	109	14	3 168	2	1	310	0	3 481	0	0	3 481	95	145	0	3 721	
CHARG SOC AUT MIN	211	924	0	0	0	1 135	37	0	15	0	1 187	0	0	1 187	0	0	0	1 187	
AUTRES MINIS TOTAL	1 015	7 420	0	109	14	8 558	169	1	480	0	9 208	0	0	9 208	611	294	0	10 113	
>>>																			
TOTAL ETAT	12 648	52 527	407	1 573	466	67 621	1 821	109	2 738	191	72 480	0	896	73 376	7 297	1 122	192	81 603	
- COLL TERRITORIALES																			
COMMUNES	238	312	0	0	8	558	0	33	125	54	770	0	0	770	0	37	0	807	
DEPARTEMENTS	253	619	0	0	0	872	1	10	109	0	992	0	0	992	0	14	0	1 006	
REGIONS	1 560	2 062	18	752	128	4 520	17	0	4	0	4 541	0	0	4 541	0	118	0	4 659	
COLL TERRIT. TOTAL	2 051	2 993	18	752	136	5 950	18	43	238	54	6 303	0	0	6 303	0	169	0	6 472	
>>>																			
AUTRES ADMIN PUBLIQUES	1	2 670	0	0	0	2 671	33	0	0	0	2 704	0	0	2 704	0	0	0	2 704	
>>>																			
TOTAL ADM PUBLIQUES	14 700	58 190	425	2 325	602	76 242	1 872	152	2 976	245	81 487	0	896	82 383	7 297	1 291	192	90 779	
>>>																			
ENTREPRISES	622	2 801	7	1 112	102	4 644	0	3	2	0	4 649	0	0	4 649	0	0	0	4 649	
MENAGES	1 446	5 086	884	76	161	7 653	0	3	2 988	0	10 644	7 256	0	17 900	0	0	8 396	9 504	
>>>																			
TOTAL GENERAL	16 768	66 077	1 316	3 513	865	88 539	1 872	158	5 966	245	96 780	7 256	896	104 932	7 297	1 291	8 588	104 932	

Compte provisoire de l'éducation supérieure 1998
FINANCEMENT DU SECTEUR DE PRODUCTION
Dépenses des financeurs finals

DEPENSES COURANTES (PERSONNEL ET FONCTIONNEMENT)

	ETABLISSEMENTS PUBLICS							ETABL. PRIVES A FINANCEMENT PUBLIC PREDOMINANT					AUTRES PRODUCTEURS D'ENSEIGNEMENT					TOTAL	AUTRES				TOTAL
	DU 2ND	DU 2ND	UNIVER-	AUTRES	DE FOR	DE FOR		DU 2ND	DU 2ND	D'ENSEIG	DE FOR		ETABLIS.	FORMAT	FORMAT	FORMAT	AUTRES	PRODUCT.		ADMIN	GRANDS	TOUS	
	DEGRE	DEGRE	SITES	ETABL.	ARTIS	EXTRA	TOTAL	DEGRE	AGRICOLE	SUPE-	EXTRA	TOTAL	ORGANISM	INTERNE	INTERNE	INTERNE	PRODUCE	D'ENSEI	ETAT	PUBLICQ	ETABL.	PRODUC-	
	MF	MF	MF	MF	MF	MF	MF	MF	MF	MF	MF	MF	MF	MF	MF	MF	MF	MF	MF	MF	MF	MF	MF
- EDUCATION NATIONALE																							
BUDGET ENSEIGN. SCOLAIRE	7 845	0	0	1 253	0	275	9 373	1 270	0	292	0	1 562	0	0	0	0	0	10 935	1 264	31	13	12 243	
Charges Sociales Rattachées	2 975	0	0	314	0	76	3 365	11	0	0	0	11	0	0	0	0	0	3 376	303	12	0	3 691	
BUDGET ENSEIG. SUPERIEUR	0	0	28 635	3 602	0	359	32 596	0	0	184	0	184	0	0	0	0	0	32 780	67	0	1 152	33 999	
Charges Sociales Rattachées	0	0	8 871	1 024	0	93	9 988	0	0	0	0	0	0	0	0	0	0	9 988	11	0	0	9 999	
- EDUCATION NATIONALE TOTAL	10 820	0	28 635	5 189	0	727	75 322	1 281	0	476	0	1 757	0	0	0	0	0	57 079	1 645	43	1 165	59 932	
- AUTRES MINISTERES																							
AGRICULTURE	0	528	0	421	0	0	949	0	152	100	0	252	0	0	0	0	0	1 201	0	0	0	1 201	
DEFENSE	0	0	0	348	0	0	348	0	0	0	0	0	0	1 572	0	0	0	1 920	129	0	0	2 049	
SANTE	0	0	0	71	0	0	71	0	0	0	0	0	0	637	261	0	0	969	0	0	0	969	
AUTRES MINISTERES	121	26	405	1 060	549	14	2 175	0	0	4	0	4	52	740	0	0	0	2 971	2	0	301	3 274	
CHARG SOC AUT MIN	0	217	0	333	42	0	592	0	0	0	0	0	0	558	0	0	0	1 150	37	0	0	1 187	
AUTRES MINIS TOTAL	121	771	405	2 233	591	14	4 135	0	152	104	0	256	52	3 507	261	0	0	8 211	168	0	301	8 680	
>>>																							
TOTAL ETAT	10 941	771	37 911	8 426	591	817	59 457	1 281	152	580	0	2 013	52	3 507	261	0	0	65 290	1 813	43	1 466	68 612	
- COLL TERRITORIALES																							
COMMUNES	196	59	103	5	0	0	363	0	1	4	8	13	12	0	0	0	0	388	0	87	0	475	
DEPARTEMENTS	101	26	110	6	0	0	243	0	4	19	0	23	18	13	0	0	0	297	0	11	2	310	
REGIONS	303	83	547	372	0	21	1 326	0	6	0	120	126	0	0	0	1	0	1 453	0	0	1	1 454	
COLL TERRIT. TOTAL	600	168	760	383	0	21	1 932	0	11	23	128	162	30	13	0	1	0	2 138	0	98	3	2 239	
>>>																							
AUTRES ADMIN PUBLIQUES	0	0	0	522	0	0	522	0	1	0	0	1	637	1 511	0	0	0	2 671	0	33	0	2 704	
>>>																							
TOTAL ADM PUBLIQUES	11 541	939	38 671	9 331	591	838	61 911	1 281	164	603	128	2 176	719	5 031	261	1	0	70 099	1 813	174	1 469	73 555	
>>>																							
ENTREPRISES	160	54	1 318	522	15	90	2 159	198	10	946	19	1 173	325	353	0	434	202	4 646	0	0	3	4 649	
MENAGES	375	112	2 277	1 514	43	456	4 777	218	22	921	21	1 182	338	340	0	2	1 772	8 411	0	0	2 233	10 644	
>>>																							
TOTAL GENERAL	12 076	1 105	42 266	11 367	649	1 384	68 847	1 697	196	2 470	168	4 531	1 382	5 724	261	437	1 974	83 156	1 813	174	3 705	88 848	

Compte provisoire de l'éducation supérieure 1998
FINANCEMENT DU SECTEUR DE PRODUCTION
 Dépenses des financeurs finals

DEPENSES DE CAPITAL

	ETABLISSEMENTS PUBLICS							ETABL. PRIVES A FINANCEMENT PUBLIC PREDOMINANT					AUTRES PRODUCTEURS D'ENSEIGNEMENT					TOTAL	AUTRES			TOTAL		
	DU 2ND	DU 2ND		AUTRES	DE FOR	DE FOR		DU 2ND	DU 2ND	D'ENSEIG	DE FOR		ETABLIS.	FORMAT	FORMAT	FORMAT	AUTRES	PRODUCT.	PRODUCT.		ADMIN	GRANDS	TOUS	
	DEGRE	AGRIC.	UNIVER-	ETABL.	TIQUE	EXTRA	TOTAL	DEGRE	AGRICOLE	SUPE-	EXTRA	TOTAL	ORGANISM	INTERNE	INTERNE	INTERNE	PRODUCTE	D'ENSEI	GNEMENT	ETAT	PUBLIQ	ETABL.	PRODUC.	
	MF	MF	MF	MF	MF	MF	MF	MF	MF	MF	MF	MF	MF	MF	MF	MF	MF	MF	MF	MF	MF	MF	MF	MF
- EDUCATION NATIONALE																								
BUDGET ENSEIGN. SCOLAIRE	60	0	0	0	0	0	60	0	0	0	0	0	0	0	0	0	0	60	55	0	0	0	115	
Charges Sociales Rattachées	0	0	0	0	0	0	0	0	0	0	0	0	0	0	0	0	0	0	0	0	0	0	0	
BUDGET ENSEIG. SUPERIEUR	0	0	2 291	406	0	0	2 697	0	0	4	0	4	0	0	0	0	0	2 701	4	0	520	0	3 225	
Charges Sociales Rattachées	0	0	0	0	0	0	0	0	0	0	0	0	0	0	0	0	0	0	0	0	0	0	0	
- EDUCATION NALE TOTAL	60	0	2 291	406	0	0	2 757	0	0	4	0	4	0	0	0	0	0	2 761	59	0	520	0	3 340	
- AUTRES MINISTERES																								
AGRICULTURE	0	3	0	37	0	0	40	0	0	3	0	3	0	0	0	0	0	43	0	0	0	0	43	
DEFENSE	0	0	0	58	0	0	58	0	0	0	0	0	0	214	0	0	0	272	1	0	0	0	273	
SANTE	0	0	0	0	0	0	0	0	0	0	0	0	0	2	3	0	0	5	0	0	0	0	5	
AUTRES MINISTERES	0	0	0	112	68	0	180	0	0	0	0	0	0	27	0	0	0	207	0	0	0	0	207	
CHARG SOC AUT MIN																								
AUTRES MINIS TOTAL	0	3	0	207	68	0	278	0	0	3	0	3	0	243	3	0	0	527	1	0	0	0	528	
>>>																								
TOTAL ETAT	60	3	2 291	613	68	0	3 035	0	0	7	0	7	0	243	3	0	0	3 288	60	0	520	0	3 868	
- COLL TERRITORIALES																								
COMMUNES	74	5	125	54	0	0	258	11	0	0	0	11	0	9	0	0	0	278	0	0	17	0	295	
DEPARTEMENTS	100	9	222	231	0	0	562	15	0	0	0	15	0	0	0	0	0	577	0	0	105	0	682	
REGIONS	1 034	54	1 685	210	0	5	2 988	82	0	0	0	82	0	0	0	0	0	3 070	0	17	0	0	3 087	
COLL TERRIT. TOTAL	1 208	68	2 032	495	0	5	3 808	108	0	0	0	108	0	9	0	0	0	3 925	0	17	122	0	4 064	
>>>																								
AUTRES ADMIN PUBLIQUES	0	0	0	0	0	0	0	0	0	0	0	0	0	0	0	0	0	0	0	0	0	0	0	
>>>																								
TOTAL ADM PUBLIQUES	1 268	71	4 323	1 108	68	5	6 843	108	0	7	0	115	0	252	3	0	0	7 213	60	17	642	0	7 932	
>>>																								
ENTREPRISES	0	0	0	0	0	0	0	0	0	0	0	0	0	0	0	0	0	0	0	0	0	0	0	
MENAGES	0	0	0	0	0	0	0	0	0	0	0	0	0	0	0	0	0	0	0	0	0	0	0	
>>>																								
TOTAL GENERAL	1 268	71	4 323	1 108	68	5	6 843	108	0	7	0	115	0	252	3	0	0	7 213	60	17	642	0	7 932	

Compte provisoire de l'éducation supérieure 1998
FINANCEMENT DU SECTEUR DE PRODUCTION
Dépenses des financeurs finals

DÉPENSES TOTALES (COURANTES ET DE CAPITAL)

	ETABLISSEMENTS PUBLICS							ETABL. PRIVÉS A FINANCEMENT PUBLIC PREDOMINANT					AUTRES PRODUCTEURS D'ENSEIGNEMENT					TOTAL	AUTRES			TOTAL	
	DU 2ND	DU 2ND	UNIVER-	AUTRES	DE FOR	DE FOR		DU 2ND	DU 2ND	D'ENSEIG	DE FOR		ETABLIS.	FORMAT	FORMAT	FORMAT	AUTRES	PRODUCT.		ADMIN	GRANDS	TOUTS	
	DÉGRE	DÉGRE	SITES	ETABL.	ARTIS	EXTRA	TOTAL	DÉGRE	DÉGRE	SUPE-	EXTRA	TOTAL	ORGANISM	INTERNE	INTERNE	INTERNE	PRODUCTE	D'ENSEI	ETAT	PUBLICQ	ETABL.	PRODUC-	
	DÉGRE	AGRIC.		SUPER.	TIQUE	SCOLAI		DÉGRE	AGRICOLE	RIEUR	SCOLAI		CONSUL	ADM PUBL	ADM PRIV	ENTREPRIS	PRIVES	GNEMENT		LOCALE	PUBLICS	TEURS	
MF	MF	MF	MF	MF	MF	MF	MF	MF	MF	MF	MF	MF	MF	MF	MF	MF	MF	MF	MF	MF	MF	MF	
- EDUCATION NATIONALE																							
BUDGET ENSEIGN. SCOLAIRE	7 905	0	0	1 253	0	275	9 433	1 270	0	292	0	1 562	0	0	0	0	0	10 995	1 319	31	13	12 358	
Charges Sociales Rattachées	2 975	0	0	314	0	76	3 365	11	0	0	0	11	0	0	0	0	0	3 376	303	12	0	3 691	
BUDGET ENSEIG. SUPERIEUR	0	0	30 926	4 008	0	359	35 293	0	0	188	0	188	0	0	0	0	0	35 481	71	0	1 672	37 224	
Charges Sociales Rattachées	0	0	8 871	1 024	0	93	9 988	0	0	0	0	0	0	0	0	0	0	9 988	11	0	0	9 999	
- EDUCATION NALE TOTAL	10 880	0	39 797	6 599	0	803	58 079	1 281	0	480	0	1 761	0	0	0	0	0	59 840	1 704	43	1 685	63 272	
- AUTRES MINISTERES																							
AGRICULTURE	0	531	0	458	0	0	989	0	152	103	0	255	0	0	0	0	0	1 244	0	0	0	1 244	
DEFENSE	0	0	0	406	0	0	406	0	0	0	0	0	0	1 786	0	0	0	2 192	130	0	0	2 322	
SANTE	0	0	0	71	0	0	71	0	0	0	0	0	0	639	264	0	0	974	0	0	0	974	
AUTRES MINISTERES	121	26	405	1 172	617	14	2 355	0	0	4	0	4	52	767	0	0	0	3 178	2	0	301	3 481	
CHARG SOC AUT MIN	0	217	0	333	42	0	592	0	0	0	0	0	0	558	0	0	0	1 150	37	0	0	1 187	
AUTRES MINIS TOTAL	121	774	405	2 440	659	14	4 413	0	152	107	0	259	52	3 750	264	0	0	8 738	169	0	301	9 208	
>>>																							
TOTAL ETAT	11 001	774	40 202	9 039	659	817	62 492	1 281	152	587	0	2 020	52	3 750	264	0	0	68 578	1 873	43	1 986	72 480	
- COLL. TERRITORIALES																							
COMMUNES	270	64	228	59	0	0	621	11	1	4	8	24	12	9	0	0	0	666	0	87	17	770	
DEPARTEMENTS	201	35	332	237	0	0	805	15	4	19	0	38	18	13	0	0	0	874	0	11	107	992	
REGIONS	1 337	137	2 233	582	0	26	4 314	82	6	0	120	208	0	0	0	1	0	4 523	0	17	1	4 541	
COLL TERRIT. TOTAL	1 808	236	2 792	878	0	26	5 740	108	11	23	128	270	30	22	0	1	0	6 063	0	115	125	6 303	
>>>																							
AUTRES ADMIN PUBLIQUES	0	0	0	522	0	0	522	0	1	0	0	1	637	1 511	0	0	0	2 671	0	33	0	2 704	
>>>																							
TOTAL ADM PUBLIQUES	12 809	1 010	42 994	10 439	659	843	68 754	1 389	164	610	128	2 291	719	5 283	264	1	0	77 312	1 873	191	2 111	81 487	
>>>																							
ENTREPRISES	160	54	1 318	522	15	90	2 159	198	10	946	19	1 173	325	353	0	434	202	4 646	0	0	3	4 649	
MENAGES	375	112	2 277	1 514	43	456	4 777	218	22	921	21	1 182	338	340	0	2	1 772	8 411	0	0	2 233	10 644	
>>>																							
TOTAL GENERAL	13 344	1 176	46 589	12 475	717	1 389	75 690	1 805	196	2 477	168	4 646	1 382	5 976	264	437	1 974	90 369	1 873	191	4 347	96 780	

Compte provisoire de l'éducation supérieure 1998
 DEPENSES DES PRODUCTEURS PAR ACTIVITE

DEPENSES COURANTES (PERSONNEL ET FONCTIONNEMENT)

	ACTIVITES DE FORMATION					ACTIVITES ANNEXES				TOTAL
	STY-	ENSEIG.	ENSEIG.	FORMA-	AUTRE	ADMINIS-	ORIEN-	RESTAU-	MEDECINE	ACTIVITES
	CPGE	SUPE-	A DIS-	TION	EXTRA	TRATION	ORIE-	RATION &	SCOLAIRE	DE FORM
	RIEUR	TANCE	CONTINUE	SCOLAIR	GENERALE	TATION	HEBERGE	& UNIV	& ANNEXES	
	MF	MF	MF	MF	MF	MF	MF	MF	MP	MP
ETABLISSEMENTS PUBLICS										
DU SECOND DEGRE	11 241	0	0	0	0	0	0	848	76	12 165
DU SECOND DEGRE AGRICOLE	974	0	0	0	0	0	0	131	0	1 105
UNIVERSITES	0	40 363	56	1 103	0	0	0	0	91	41 613
ETABL. ENSEIG SUPERIEUR	0	8 799	0	1 798	0	0	0	423	6	11 026
D'ENSEIGN. ARTISTIQUE	0	606	0	0	0	0	0	0	0	606
DE FORM. EXTRA SCOLAIRE	0	0	639	0	659	0	0	0	0	1 298
TOTAL	12 215	49 768	695	2 901	659	0	0	1 402	173	67 813
ETAB. PRIVES A FIN. PUBLIC										
DU 2ND DEGRE	1 617	0	0	0	0	0	0	61	19	1 697
DU 2ND DEGRE AGRICOLE	196	0	0	0	0	0	0	0	0	196
D'ENSEIGN. SUPERIEUR	0	2 017	0	453	0	0	0	0	0	2 470
DE FORM EXTRA SCOLAIRE	0	0	0	0	168	0	0	0	0	168
TOTAL	1 813	2 017	0	453	168	0	0	61	19	4 531
>>>										
ETABL. CONSULAIRES	0	1 326	0	0	0	0	0	0	0	1 326
C FORM INT ADM PUBLIQUES	0	5 627	0	0	0	0	0	97	0	5 724
C FORM INT ADM PRIVEES	0	261	0	0	0	0	0	0	0	261
C FORM INT ENTREPRISES	0	434	0	0	0	0	0	3	0	437
AUTRES ETABLISS PRIVES	1 314	0	586	0	0	0	0	1	0	1 901
>>>										
TOTAL ENSEIGNEMENT	15 342	59 433	1 281	3 354	827	0	0	1 564	192	81 993
>>>										
ETAT	0	0	0	0	0	1 761	52	0	0	1 813
ADMIN PUBLIQUES LOCALES	0	0	0	0	0	34	86	0	54	174
GRANDS ETABLISS PUBLICS	0	0	0	0	0	0	20	3 444	0	3 464
>>>										
TOTAL GENERAL	15 342	59 433	1 281	3 354	827	1 795	158	5 008	246	87 444

Compte provisoire de l'éducation supérieure 1998
DEPENSES DES PRODUCTEURS PAR ACTIVITE

DEPENSES DE CAPITAL

	ACTIVITES DE FORMATION					ACTIVITES ANNEXES				TOTAL
	STS	ENSEIG. SUPE- RIEUR	ENSEIG. A DIS- TANCE	FORMA- TION CONTINUE	AUTRE EXTRA SCOLAI	ADMINIS- TRATION GENERALE	ORIE NATION	RESTAU- RATION & HEBERGE	MEDECINE SCOLAIRE & UNIV	ACTIVITES DE FORM & ANNEXES
	MF	MF	MF	MF	MF	MF	MF	MF	MF	MF
<u>ETABLISSEMENTS PUBLICS</u>										
DU SECOND DEGRE	1 274	0	0	0	0	0	0	24	0	1 298
DU SECOND DEGRE AGRICOLE	71	0	0	0	0	0	0	0	0	71
UNIVERSITES	0	4 057	0	39	0	0	0	0	0	4 096
ETABL ENSEIG SUPERIEUR	0	821	0	7	0	0	0	1	0	829
D'ENSEIGN. ARTISTIQUE	0	66	0	0	0	0	0	0	0	66
DE FORM. EXTRA SCOLAIRE	0	0	5	0	75	0	0	0	0	80
TOTAL	1 345	4 944	5	46	75	0	0	25	0	6 440
<u>ETAB PRIVES A FIN. PUBLIC</u>										
DU 2ND DEGRE	108	0	0	0	0	0	0	0	0	108
DU 2ND DEGRE AGRICOLE	0	0	0	0	0	0	0	0	0	0
D'ENSEIGN. SUPERIEUR	0	7	0	0	0	0	0	0	0	7
DE FORM EXTRA SCOLAIRE	0	0	0	0	8	0	0	0	0	8
TOTAL	108	7	0	0	8	0	0	0	0	123
>>>										
ETABL CONSULAIRES	0	44	0	0	0	0	0	0	0	44
C FORM INT ADM PUBLIQUES	0	202	0	0	0	0	0	50	0	252
C FORM INT ADM PRIVEES	0	3	0	0	0	0	0	0	0	3
C FORM INT ENTREPRISES	0	0	0	0	0	0	0	0	0	0
AUTRES ETABLIS PRIVES	84	0	0	0	0	0	0	0	0	84
>>>										
TOTAL ENSEIGNEMENT	1 537	5 200	5	46	83	0	0	75	0	6 946
>>>										
ETAT	0	0	0	0	0	60	0	0	0	60
ADMIN PUBLIQUES LOCALES	0	0	0	0	0	17	0	0	0	17
GRANDS ETABLIS PUBLICS	0	0	0	0	0	0	0	535	0	535
>>>										
TOTAL GENERAL	1 537	5 200	5	46	83	77	0	610	0	7 558

Compte provisoire de l'éducation supérieure 1998
 DEPENSES DES PRODUCTEURS PAR ACTIVITE

DEPENSES TOTALES (COURANTES ET DE CAPITAL)

	ACTIVITES DE FORMATION					ACTIVITES ANNEXES				TOTAL
	STS	ENSEIG.	ENSEIG.	FORMA-	AUTRE	ADMINIS-		RESTAU-	MEDECINE	ACTIVITES
	CPGE	SUPE- RIEUR	A DIS- TANCE	TION CONTINUE	EXTRA SCOLAI	TRATION GENERALE	ORIEN TATION	RATION & HEBERGE	SCOLAIRE & UNIV	DE FORM & ANNEXES
MF	MF	MF	MF	MF	MF	MF	MF	MF	MF	MF
ETABLISSEMENTS PUBLICS										
DU SECOND DEGRE	12 515	0	0	0	0	0	0	872	76	13 463
DU SECOND DEGRE AGRICOLE	1 045	0	0	0	0	0	0	131	0	1 176
UNIVERSITES	0	44 420	56	1 142	0	0	0	0	91	45 709
ETABL ENSEIG SUPERIEUR	0	9 620	0	1 805	0	0	0	424	6	11 855
D'ENSEIGN. ARTISTIQUE	0	672	0	0	0	0	0	0	0	672
DE FORM. EXTRA SCOLAIRE	0	0	644	0	734	0	0	0	0	1 378
TOTAL.	13 560	54 712	700	2 947	734	0	0	1 427	173	74 253
ETAB PRIVES A FIN PUBLIC										
DU 2ND DEGRE	1 725	0	0	0	0	0	0	61	19	1 805
DU 2ND DEGRE AGRICOLE	196	0	0	0	0	0	0	0	0	196
D'ENSEIGN. SUPERIEUR	0	2 024	0	453	0	0	0	0	0	2 477
DE FORM EXTRA SCOLAIRE	0	0	0	0	176	0	0	0	0	176
TOTAL.	1 921	2 024	0	453	176	0	0	61	19	4 654
>>>										
ETABL CONSULAIRES	0	1 370	0	0	0	0	0	0	0	1 370
C FORM INT ADM PUBLICUES	0	5 829	0	0	0	0	0	147	0	5 976
C FORM INT ADM PRIVEES	0	264	0	0	0	0	0	0	0	264
C FORM INT ENTREPRISES	0	434	0	0	0	0	0	3	0	437
AUTRES ETABLISS PRIVES	1 398	0	586	0	0	0	0	1	0	1 985
>>>										
TOTAL ENSEIGNEMENT	16 879	64 633	1 286	3 400	910	0	0	1 639	192	88 939
>>>										
ETAT	0	0	0	0	0	1 821	52	0	0	1 873
ADMIN PUBLICUES LOCALES	0	0	0	0	0	51	86	0	54	191
GRANDS ETABLISS PUBLICS	0	0	0	0	0	0	20	3 979	0	3 999
>>>										
TOTAL GENERAL	16 879	64 633	1 286	3 400	910	1 872	158	5 618	246	95 002

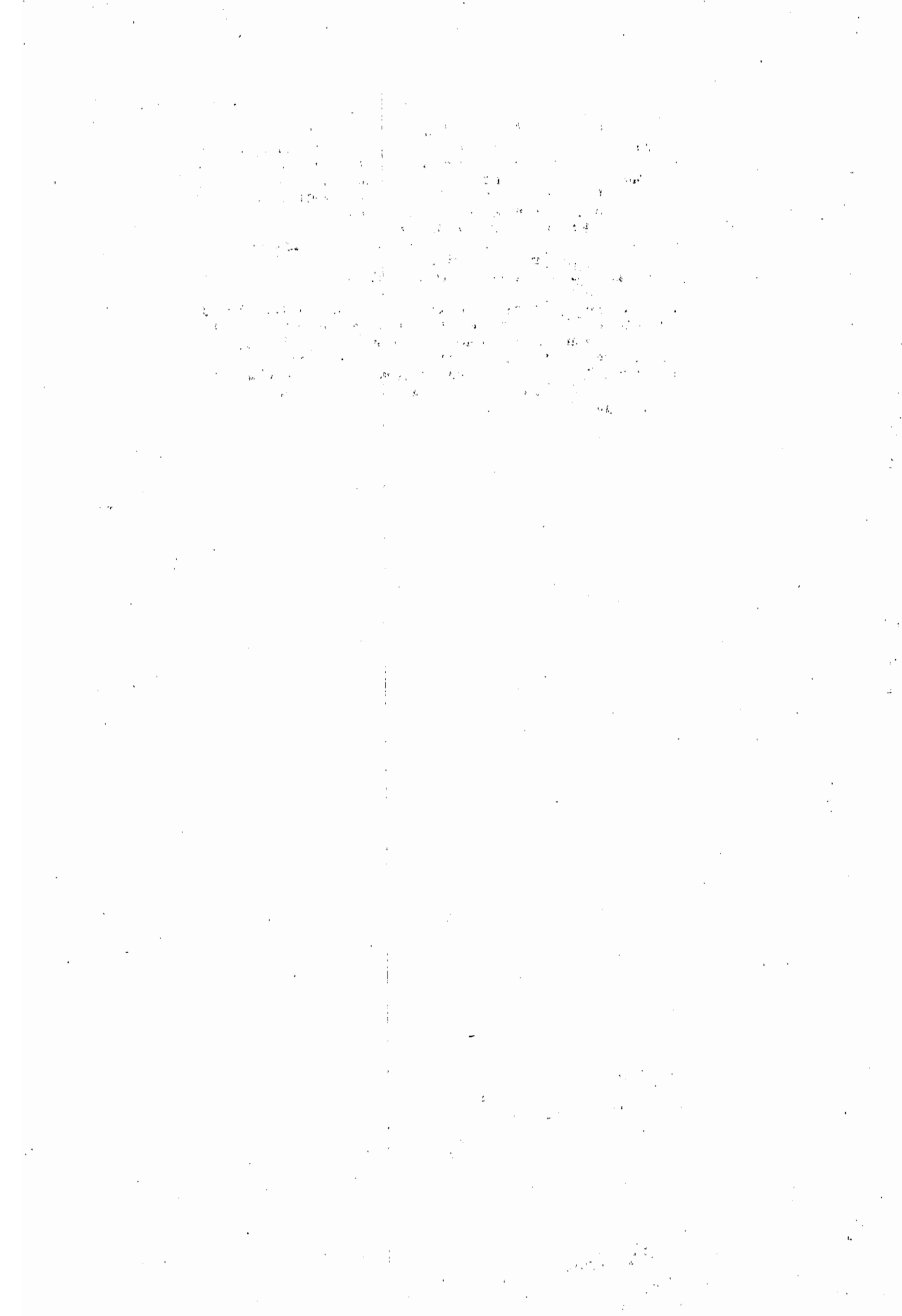

Compte satellite du cadre central de la comptabilité nationale,
le compte de l'éducation retrace l'effort de la collectivité nationale pour
le fonctionnement et le développement du système éducatif.

Il est structuré de façon à répondre à un ensemble de questions

- quelle définition peut-on donner du domaine de l'éducation et quelles
sont les actions qui interviennent dans ce champ ?
- comment cette dépense est-elle financée ?
- quelles sont les unités économiques qui exercent les activités
du domaine et quels sont leurs coûts ?
- qui bénéficie de la dépense consacrée au domaine ?

Avec cette édition des résultats du compte de l'éducation (1995 à 1998)
sont publiés ceux du compte de l'éducation supérieure (1995 à 1998).

Le compte de l'éducation supérieure est un sous-compte du compte
de l'éducation construit selon les mêmes principes et poursuivant des
objectifs similaires. Il a pour fonction d'offrir un cadre de synthèse de
l'ensemble des flux économiques intervenant dans le domaine
de l'enseignement supérieur.

DIRECTION
DE LA PROGRAMMATION
& DU DÉVELOPPEMENT



9 782110 908407

ISSN 1141-4642

ISBN 2-211-09084-8

N° 005 9 2 113

PRIX 95 Francs (14,40 euros)